내포신도시 특화컨셉 및 실천전략

2018. 3. 23.

충남연구원

순 서

특화 개념 → 협의체 아이디어 → 특화 기본컨셉 → 특화 실천전략

왜 ! 내포신도시 특화발전인가 ?

내포신도시 개성 입히기...
자랑하고, 설명(이야기)할 수 있는 스토리 입히기
새로운 도시개념과 도시계획으로서 혁신사례 만들기

1. 도시 생존과 경쟁력 측면 :

- 경제적 기반을 갖춘 도시 → 경쟁력을 갖춘 도시

2. 주민의 삶의 질 측면 :

- 주민과 함께 만드는 도시 → 애착심과 자부심
- 생활 속에서 행복(삶의 질)을 느낄 수 있는 도시

행복한 변화 새로운 충남

내포신도시 특화란 ?

특화 : 特化, specialization

정체성 : 正體性, identity

변하지 아니하는 존재의 본질을 깨닫는 성질

+

브랜드 : brand

경쟁에서 유리한 위치에 서려는 마케팅 전략

내포신도시 특화 개념 설정

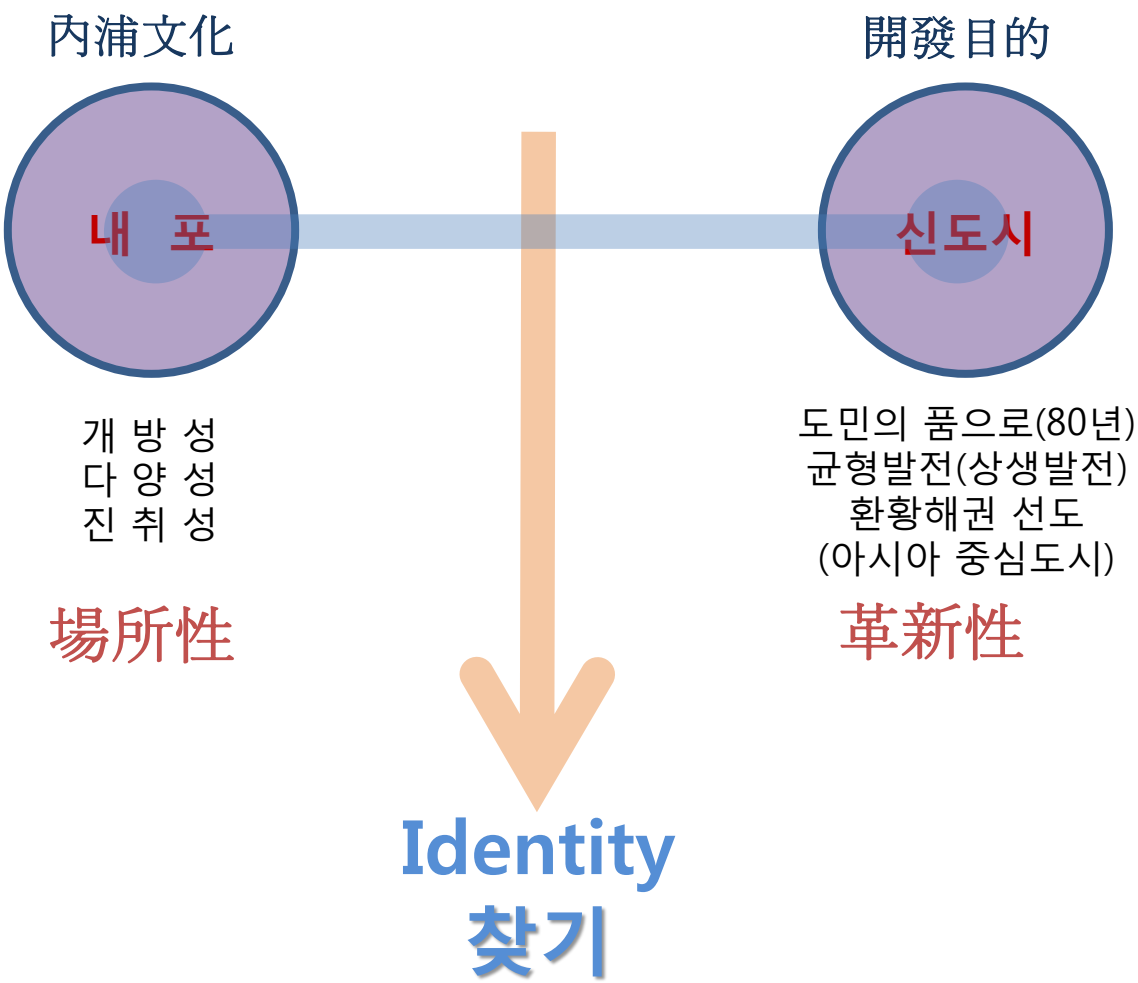

내포신도시 개발방향 및 특성화계획

상생발전과 지역통합에 의한 공동번영을 실현하기 위한 지속가능한 충남발전을 선도하는 LOHAS형 신도시 건설

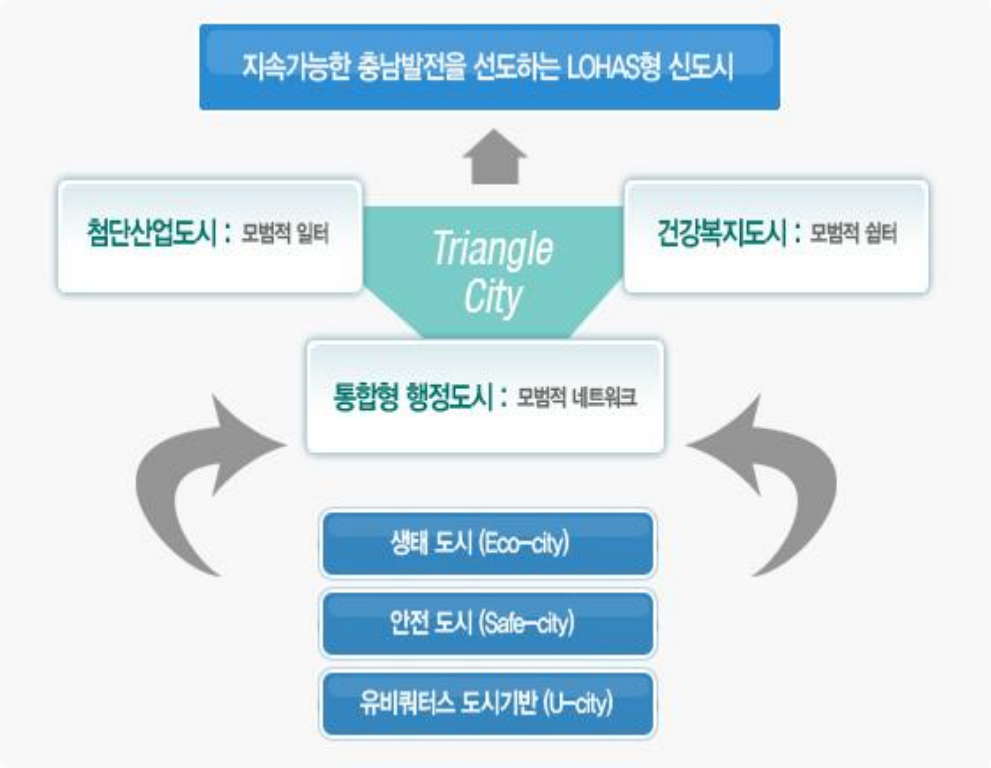

1.도시가 숲이되는 "Green City" ⇒ 녹지율 50%이상
- 자연지형에 순응하는 도시, 오지축 공원녹지조성, 도시속 녹지숲

2. 자연이 에너지가 되는 "신재생에너지도시"
- 탄소저감, 탄소흡수, 탄소중립, 에너지 절약형 청사

3. 자전거이용이 자유로운 "자전거천국도시"
- 자전거도로, 부대시설

4. 쾌적한 도시환경을 창출하는 "5無도시"
- 전신주, 육교, 쓰레기, 담장, 입식광고판

5. 감각적이고 세련된 "공공디자인도시"
- 통합이미지 형성, 공공디자인 구역, 공공시설물 연출

6. 지역정체성이 살아 숨쉬는 "창조도시"
- 행정타운, 테마광장 및 테마가로, 문화역사공원, 이주자주택

7. 국내 최고의 교육경쟁력 확보 "교육특화도시"
- 국제문화 교육특구지정, 에두카운 조성, Complex Campus 조성

8. 일상에 불편함이 없는 "안전도시"
- 무장애도시, U-City 구축 , 방재예방

1. 도시가 숲이 되는 "Green City" ⇒ 녹지율 50%이상
   + 홍예공원 등 공원특화전략, 방과 후 공원 활용
2. 자연이 에너지가 되는 "신재생에너지도시"
3. 자전거이용이 자유로운 "자전거 천국도시"
   + 학교와 연계한 자전거 도로
4. 쾌적한 도시환경을 창출하는 "5無도시
5. 감각적이고 세련된 "공공디자인 도시"
   + 건축/경관협정 활용
6. 지역정체성이 살아 숨쉬는 "창조도시"
7. 국내 최고의 교육경쟁력 확보 "교육특화도시"
8. 일상에 불편함이 없는"안전도시"
   + 안전한 통학로, 보다 밝은 도시, 곳곳에 쉴수 있는 공간
   + 여성의 관점에서 도시만들기(여성친화도시)
9. 스마트시티 조성 기반구축
10. 내포혁신플랫폼 건립계획
    + 젊은층, 사회적경제조직 활동-교류공간
11. 에듀타운 조성
    + 마을교육공동체, 마을텃밭
    + 마을도서관, 직업도서관, 야외도서관
12. 독스빌리지(다큐마을)
    + 예술인 마을(한국예총 연계), 창작카페
13. 어린이 인성학습원
14. 내포시민광장
    + 예술가와 학생 등 자유공간 프리마켓, 재능기부
15. 홍예공원 특화 조성
16. 전천후 쇼핑특화거리 조성
17. 매죽헌 성삼문"오동나무숲"조성
18. 앵커산업과 마중물 사업을 통한 일자리 창출
19. IT·IoT 플랫폼 구축으로 청년창업수도 달성
20. 찾아오는 의료서비스(일상생활 속의 건강관리시스템)
21. 미래 산업과 연계한 지역 브랜드 구축

space
열린 공간

contents
함께하는 컨텐츠

human
주민 주도

identity
내포 정체성 찾기

22. 시민 및 도민 간 교류의 장 형성
23. 생활밀착형 외국어교육을 통한 글로벌인재 양성
24. 일반고 직업반 진로체험학습의 기회를 제공을
25. 지역 산업의 맞춤형 인재 육성
    + 마을의회제도 도입/운영

기존 아이디어와 내포신도시 특화

너무 많은 것을 하려고 하면 아무것도 할 수 없고, 색깔도 낼 수 없다. 컨셉에 맞는 사업에만 집중하고, 나머지는 일상적인 행정에 맡기자.

26. 자연 속 여유와 함께하는 인성교육
    + 숲 유치원, 숲 놀이터, 생태공원(나라 사슴공원) 등
27. 시민 공동체 중심의 문화도시 형성
28. 친환경에너지 공급 및 수요 인프라 구축
29. 친환경 탈 것을 중심으로 생활양식 재편
30. 주요시설 스토리텔링 발굴
    + 지역특성, 장소성을 살린 스토리텔링
    + 새로운 도시관리 시스템(지역만들기 기금(펀드))
    + 내포신도시-홍성/예산과 연계-상생발전

    + 내포신도시와 용봉산 연계(
      등산로, 팝업스토어, 푸드트럭, 단독주택전시마을 등)
    + 예산지역 골프장 용지 및 수암산과 연계한 특화
    + 귀농, 귀촌과 연계
    + 15개 시군 지역특산물 장터

내포신도시 특화 컨셉

사람중심의 또는 도민이 행복한 또는 이린이에게 희망을 주는

"열린도시 · 공유도시" 내포

Green Network

N 진취성

E 다양성

A 개방성

O

opencity

identity

내포 정체성 찾기

도민과 방문객이 함께 생활하고, 즐기는 열린도시 "내포"

sharing Open-city

space	contents	human
A 열린 도시	B 공유 사회	C 주민 주도
Open streets Pop-up air café 자율주행 순환버스	공유경제 상상도서관 내포음식	버튼업 내포 SNS 내포 마을회사, 펀드 시민자산화
오픈공간 - --	사회혁신 ---	커뮤니티펀드 ---

실천전략 1 :

실천전략 2 :

내포신도시 특화발전협의회에서 제안한 특화 기본전략과 사업들...

내포신도시 특화 전략과 사업 _"3대 기본방향-8대 전략-17개 특화사업 제안"

기본방향(3)	세부전략(8)	특화사업(16)_ 예시
A 열린도시 (Space)	1 Open streets 조성	**Open streets**(pop-up streets) 조성사업(테마가로, 가로쉼터, Pop-up air café)
		건설-건축-경관협정제도 활성화 사업
	2 Open space network +50 구축	홍예공원 등 **공원다기능화**(특화) 사업
		학교-마을-주민이 **함께** 만드는 **상상공원조성**사업(Pop-up square , 프리마켓)
	3 Open smart safer city 구축	안전한 **스마트시티** 기반조성 및 test bed 사업(UN Habitat)
B 공유사회 (Contents)	4 공유사회 시스템 구축(test bed)	**공유교통(자전거, 전기차) 체계 구축**사업_ 학교와 연계한 자전거시스템 구축
		쉐어오피스- 팝업오피스-팝업샵조성사업_ 청년-문화예술인 창업)
		내포혁신플랫폼(**사회적경제-협동경제 등 커뮤니티경제 활성화**) 사업
	5 내포의 문화와 예술이 있는 마을조성	**문화예술인마을**(독스-독서빌리즈), **코하우징** 주택공급 확대
		도지사기록관(내포문화관) 건립 사업 등
	6 홍성-예산과 함께(상생)하는 지역만들기	내포신도시 용봉산 **연계**사업(등산로, 푸드트럭, 주택공원 등)
		예산 골프장 용지 활용 및 수암산 **연계**특화 사업
C 주민주도 (Human)	7 내포 상상도서관 네트워크 구축	**학교를 거점을 한 공유 마을만들기 사업** (마을교육공동체, 마을도서관, 직업도서관, 거리도서관 등)
		버튼업 내포 SNS 구축 **마을의회제도 도입/운영**
	8 내포 마을회사 운영 + 80펀드 조성	기업-도민 커뮤니티 드 조성 ***충남도 구청사 매각재원 800억**
		마을회사 조직-운영(새로운 도시관리 방식 제안)

A

기본전략_ 열린도시

Human scale (?)
주민과 방문객을 위한 공공공간으로

"도시활력 창출"

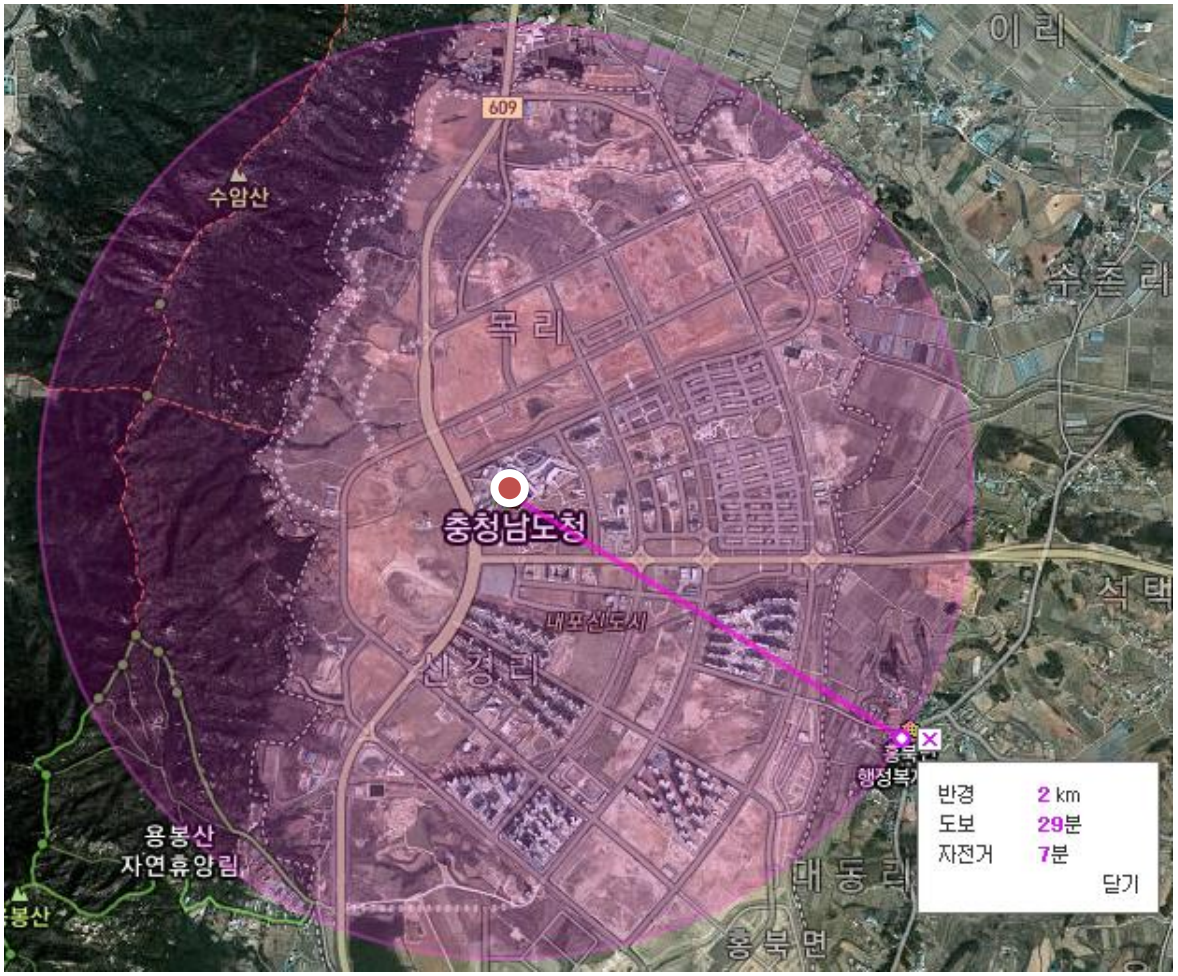

A

기본전략_ 열린도시

Human scale (?)
주민과 방문객을 위한 공공공간으로

"도시활력 창출"

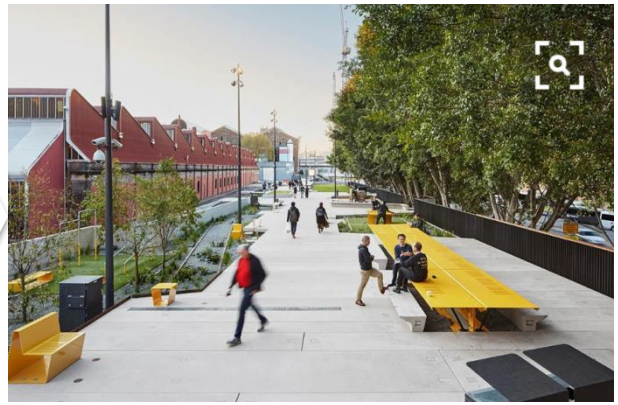

A

기본전략_ 열린도시

Human scale (?)
주민과 방문객을 위한 공공공간으로

"도시활력 창출"

A

기본전략_ 열린도시

Human scale (?)
공공공간을 통한 도시 이미지 구축

"도시활력 창출"

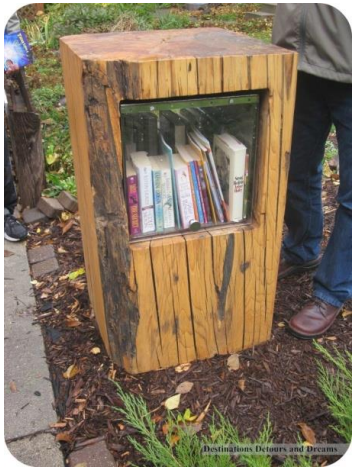

A

기본전략_ 열린도시

자전거를 타고 싶은 환경 조성
→ "공유자전거"

Human scale (?)
차원이 다른 섬세한 자전거 시스템

A

기본전략_ 열린도시

Open space network +50 구축

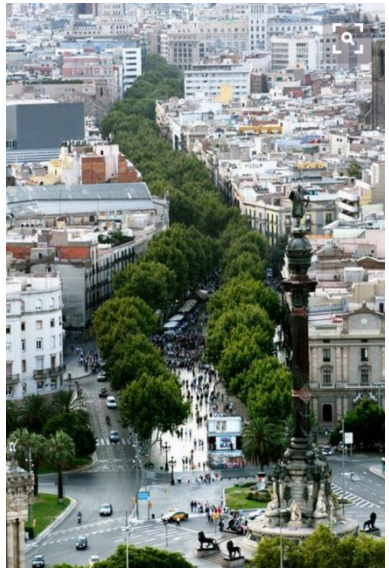

A

기본전략_ 열린도시

Open space network +50 구축
도로 등 공공공간의 녹지화(리디자인)

https://www.facebook.com/profile.php?id=100003599057503&pnref=lhc.unseen

A

기본전략_ 열린도시

4차 산업
문재인정부 공약

Open smart safer city

UN HABITAT
FOR A BETTER URBAN FUTURE

Global Network
on Safer Cities – UN-Habitat

A

기본전략_ 열린도시

4차 산업
문재인정부 공약

Open smart safer city

http://m.mk.co.kr/news/headline/2017/260444

B

기본전략_ 공유사회

공유사회 시스템 구축(test bed)

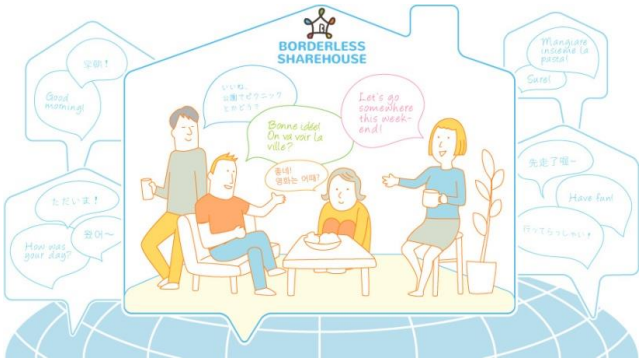

B

기본전략_ 공유사회

예술인마을_ 독스-독서빌리지

주택공급의 다양화 : 분양주택, 공공장기임대주택,
공공자가주택, 준공공임대주택, 협동조합주택과 공동체주택

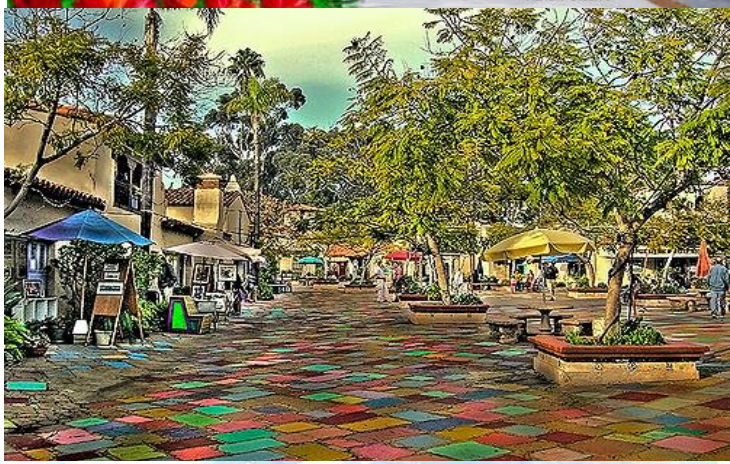

B

기본전략_ 공유사회

주택공원_ 홍성-예산과 함께하는 지역활성화

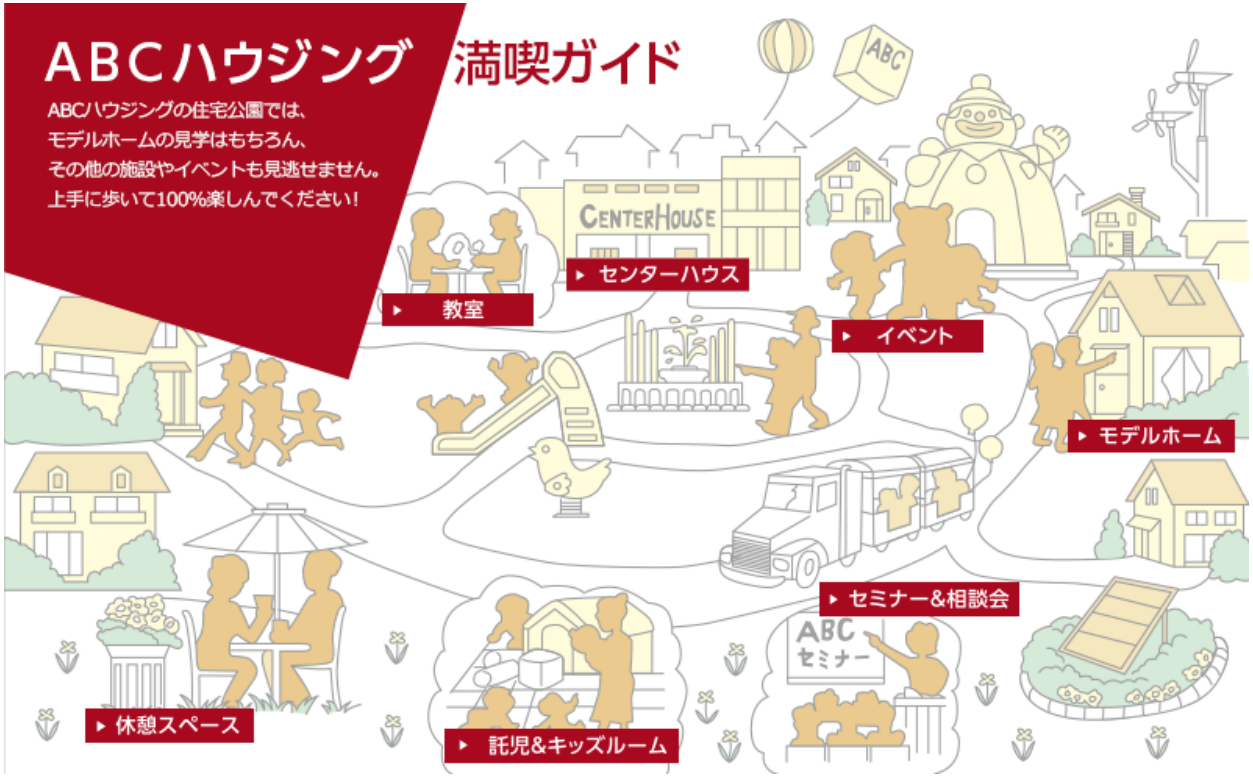

B

기본전략_ 공유사회

학교를 거점으로 한 마을만들기

일본 : '지역활성화 거점으로서 학교를 활용한 지역만들기' 벤치마킹-발전적 도입

総務省
MIC Ministry of Internal Affairs and Communications

地域活性化の拠点として
学校を活用した地域づくり
事例調査

平成25年2月

総務省地域力創造グループ
地域自立応援課

C

기본전략_ 주민주도

커뮤니티펀드 +80 조성
(예) 岐阜県地域活性化 펀드

구,충남도청사
매각800억 10% 활용

기후현의 역사·자연·문화를 살린 관광산업발전, 산업브랜드화 향상, 지역자원을 활용한 지역 밀착형 비즈니스 창출·성장 등에 지원

공익신탁 세타가야
마치즈쿠리 펀드

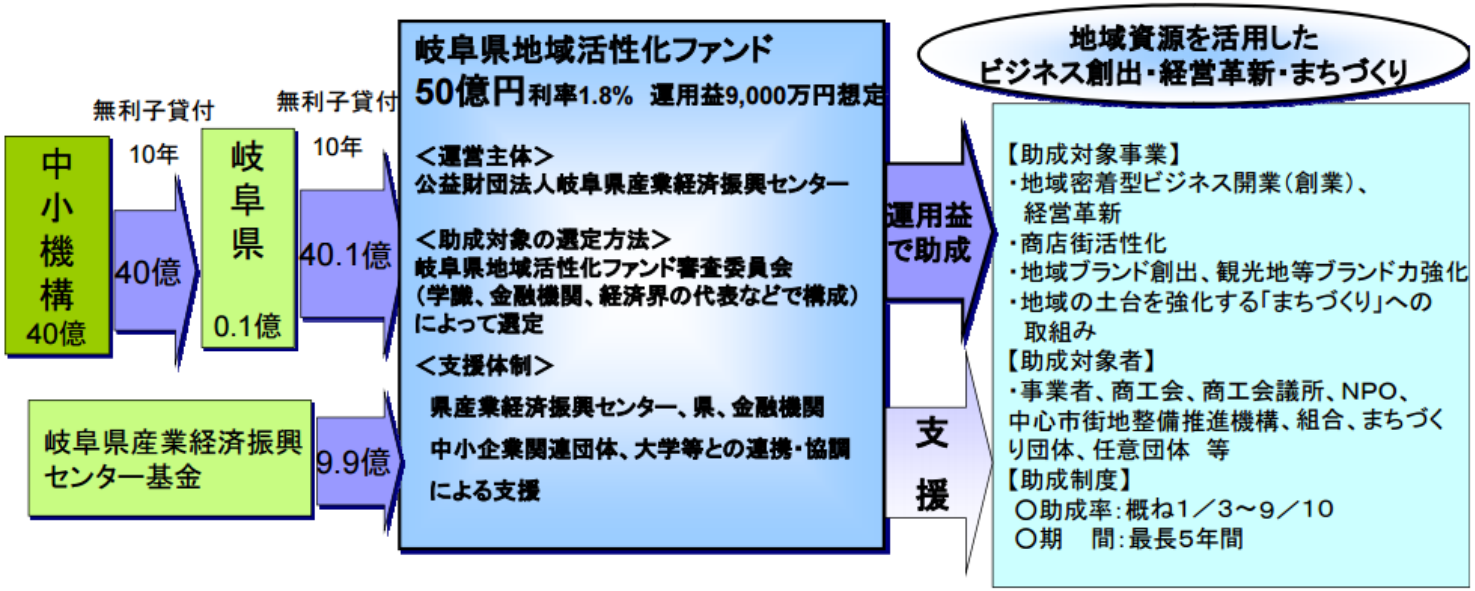

*자료 : http://www.pref.gifu.lg.jp/sangyo/shokogyo/shokogyo-shinko/c11355/kasseika-index.data/tiikigaiyo.pdf

C

기본전략_ 주민주도

커뮤니티펀드 +80 조성

주민과 기업 등 지역사회가 함께하는 Crowdfunding을 활용한 도시만들기

Luchtsingel(루크싱)

https://www.yatzer.com/luchtsingel-bridge-rotterdam

우선 추진이 필요한 특화 전략 사업

[특화기본전략 : "주민주도의 열린공유도시" - 내포]

< 특화 기본전략 중 실행가능한 전략 구체화 >

1. 오픈스트리트(open streets) 조성
   녹색 교통중심의 안전한 오픈 스트리트 / 열린 오픈스트리트
2. 내포 상상도서관 네트워크 구축
3. 버튼업 내포 SNS 구축
4. 내포 마을회사 운영 + 펀드

안전한 오픈스트리트(open streets) 조성

① 자율주행 셔틀
- 단기 : 순환버스 노선 및 디자인/순환버스/순환버스 정류장/운전자 휴게공간, 이용자 휴게쉘터 등
- 중장기 : 자율순환 셔틀 운행
  - ① ALT1 – 중심지집중형
  - ② ALT2 – 방사형
  - ③ ALT3 – 거점연결형

② 자전거도로
- 차원이 다른 자전거 도로
- 섬세한 자전거 시설/자전거 주차장

③ 보행중심/ 세그웨이 중심
- 차원이 다른 쉐그웨이 중심의 내포신도시

내포 지역 SNS 구축

① 내포 지역 SNS 구축
- 내포신도시 거주민의 특성과 최근 커뮤니티 공간이 온라인을 이용한 지역 커뮤니티 강화

내포 마을회사 운영

① 내포 마을회사 운영
- 지속적인 내포신도시 컨셉 만들기를 위해 주민주도–행정–전문가가 협력하는 '내포 마을회사' 를 운영

<전체>

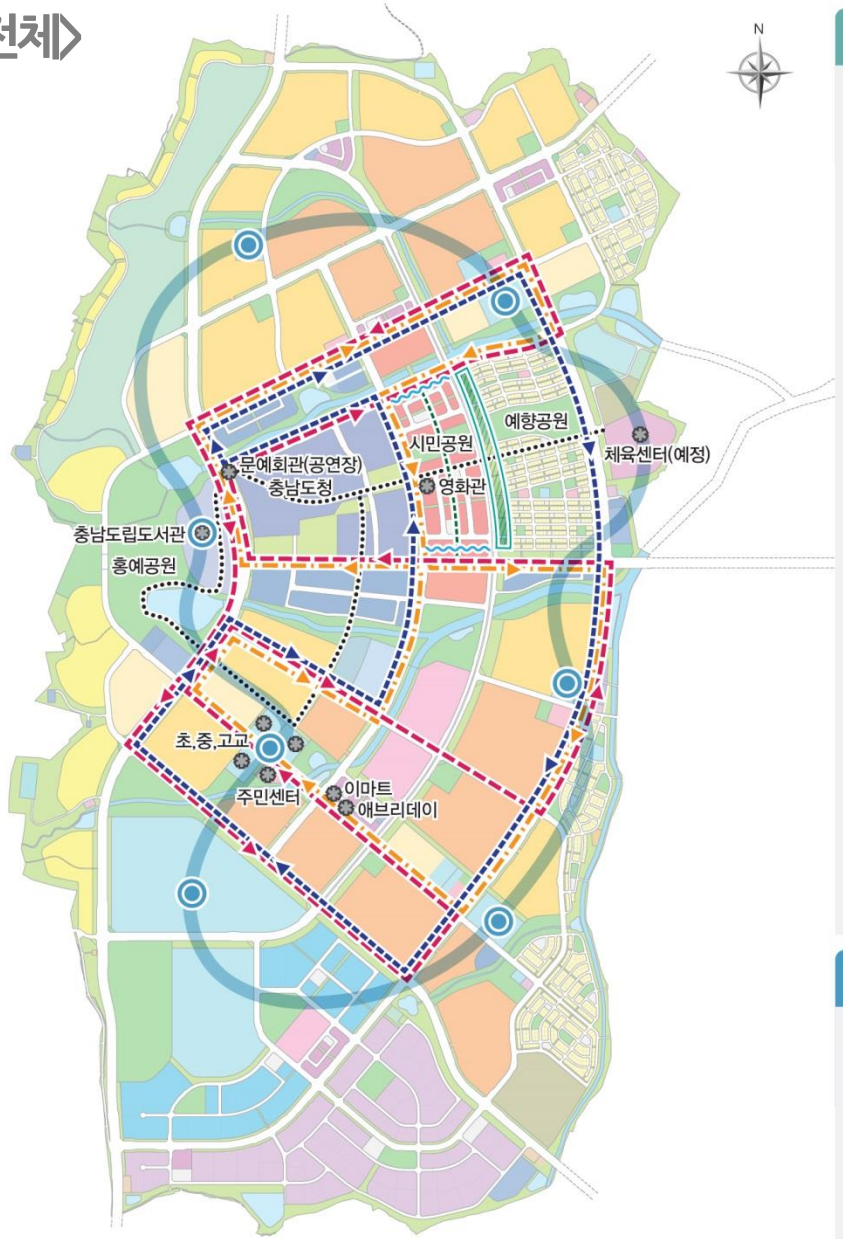

열린 오픈스트리트(open streets) 조성

① 디자인가로
- 도로의 여유공간을 활용하여 디자인특화를 통한 특색있는 가로 연출

② 도로변 체험 놀이터
- 도로변(어린이)공원 체험 놀이터 조성

③ 노천까페
- 도로변 여유로운 즐거움과 휴식 제공

④ 프리마켓(중심상점가)
- 지역 예술가/주민에게는 참여 활동을, 방문객들에게는 새로운 볼거리 제공

내포 상상도서관 네트워크 구축

① 도서관 네트워크
- 내포도서관~학교~마을내 작은도서관~거리도서관 등 네크워크 체계 강화

안전한 오픈스트리트(open streets) 조성

① 자율주행 셔틀

- 단기 : 순환버스 노선 및 디자인/순환버스/순환버스 정류장/운전자 휴게공간, 이용자 휴게쉘터 등
- 중장기 : 자율순환 셔틀 운행
  - ① ALT1 – 중심지집중형
  - ② ALT2 – 방사형
  - ③ ALT3 – 거점연결형

② 자전거도로

- 차원이 다른 자전거 도로
- 섬세한 자전거 시설/자전거 주차장

③ 보행중심/ 세그웨이 중심

- 차원이 다른 쉐그웨이 중심의 내포신도시

1 open streets

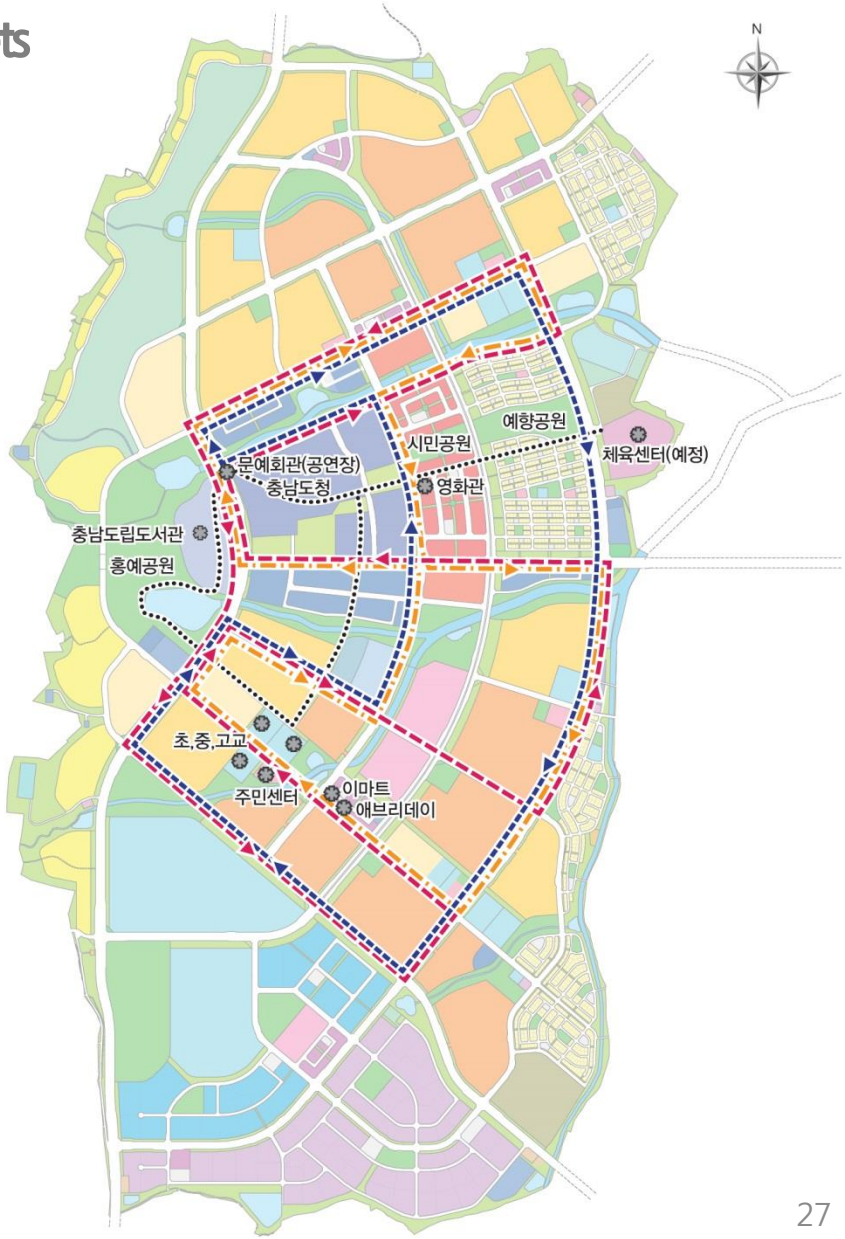

자율주행셔틀

1 open streets

자율주행셔틀

1 open streets

▶ AFTER

열린 오픈스트리트(open streets) 조성

① 디자인가로

– 도로의 여유공간을 활용하여 디자인특화를 통한 특색있는 가로 연출

② 도로변 체험 놀이터

– 도로변(어린이)공원 체험 놀이터 조성

③ 노천까페

– 도로변 여유로운 즐거움과 휴식 제공

④ 프리마켓(중심상점가)

– 지역 예술가/주민에게는 참여 활동을, 방문객들에게는 새로운 볼거리 제공

1 open streets

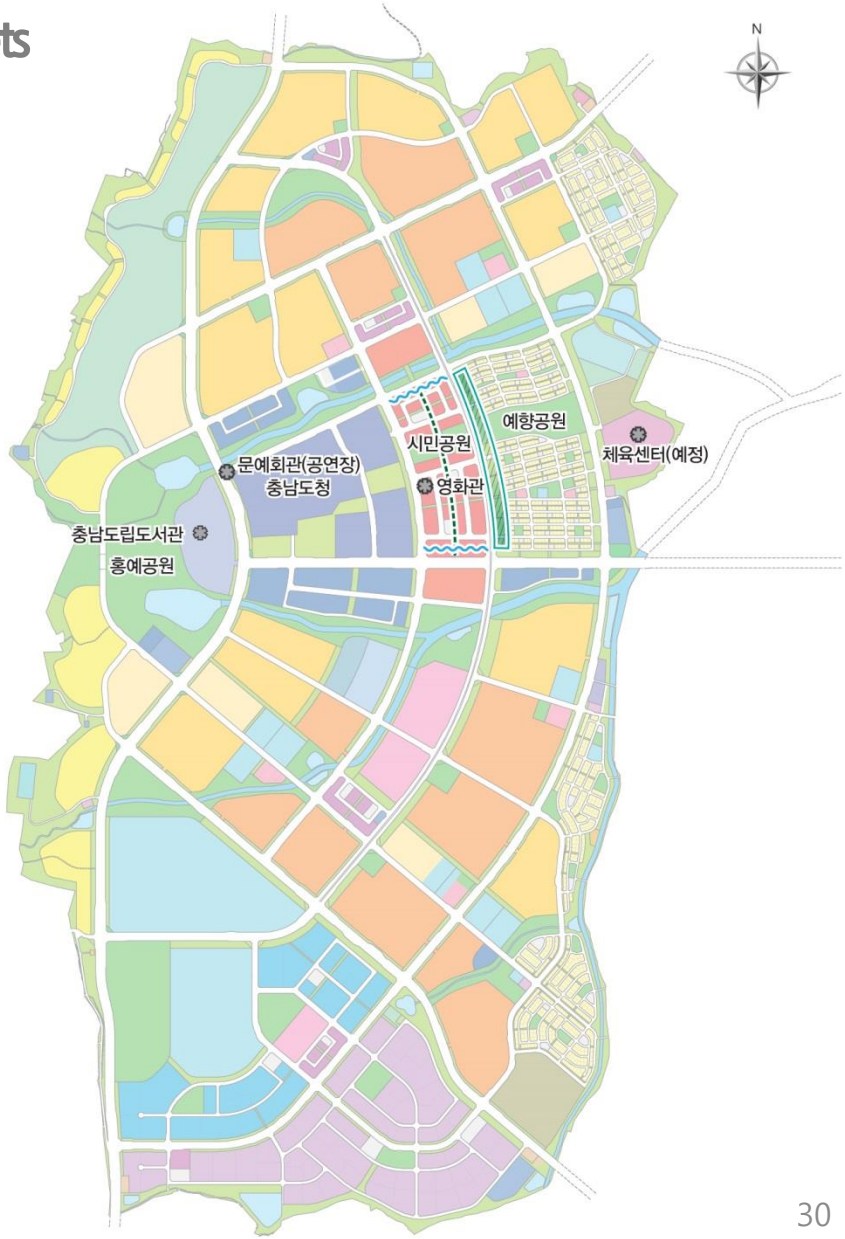

도로변 체험놀이터

1 open streets

▶ BEFORE

도로변 체험놀이터

1 open streets

▶ AFTER

노천까페

1 open streets

▶ BEFORE

노천까페

1 open streets

▶ AFTER

프리마켓(중심상점가) 1 open streets

▶ BEFORE

프리마켓(중심상점가) 1 open streets

▶ AFTER

내포 상상도서관 네트워크 구축

① 도서관 네트워크

- 내포신도시 충남도서관~학교도서관~마을도서관~거리도서관 네트워크 강화를 통한 지역문제해결, 공동체 강화
- 기존의 도서관과 차별된 문제해결의 공간, 커뮤니티 강화를 통한 내포신도시 사회의 지속성 강화.

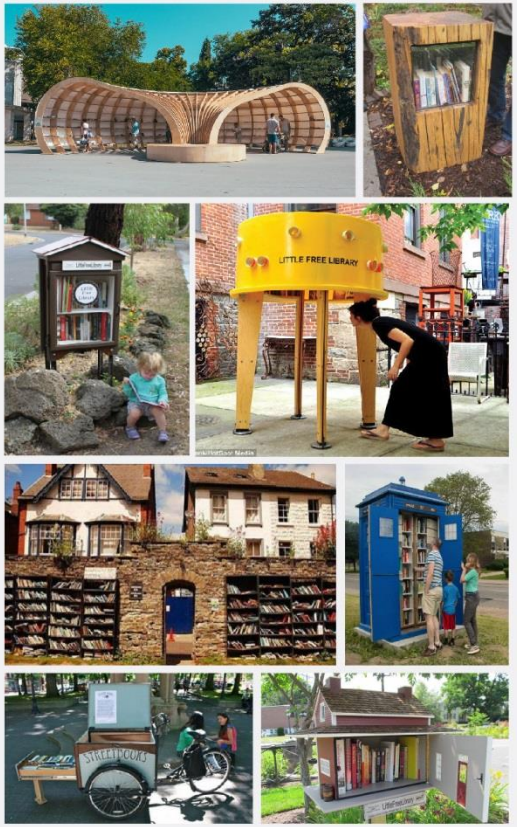

② 내포 상상도서관

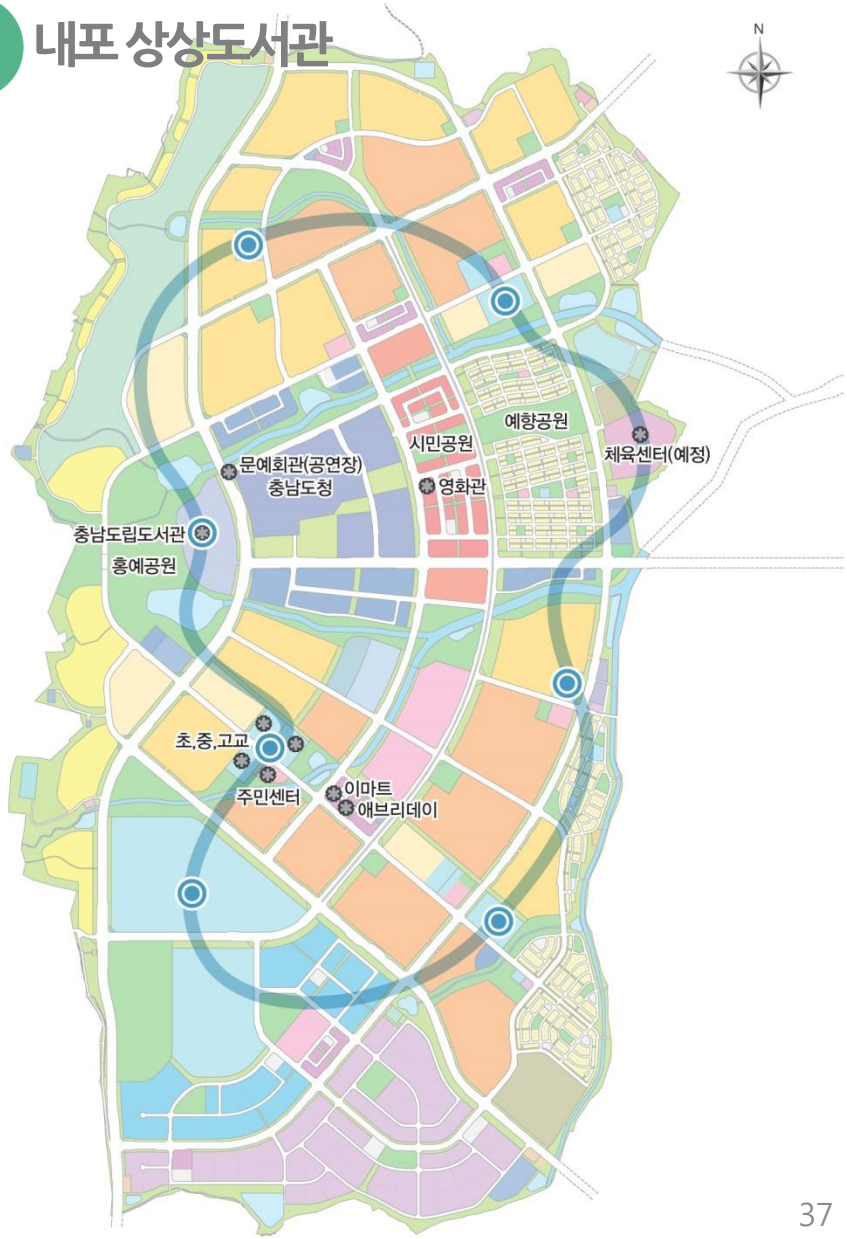

내포 상상도서관 네트워크 구축

2 내포 상상도서관

▶ BEFORE

내포 상상도서관 네트워크 구축

2 내포 상상도서관

▶ AFTER

버튼업 내포SNS 구축

3 내포 SNS

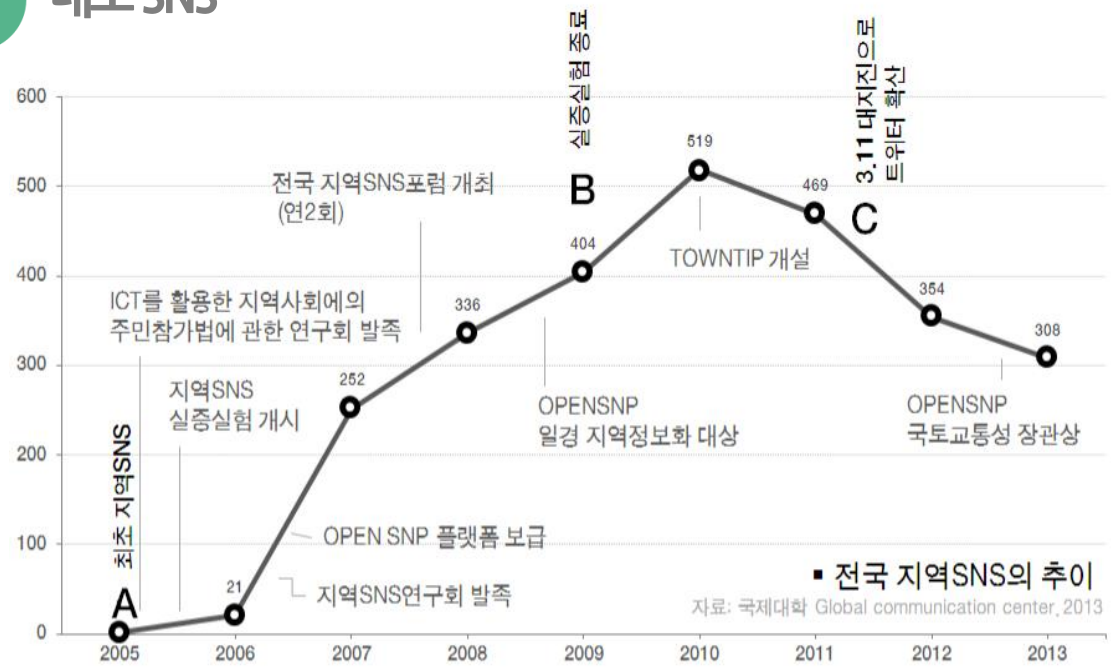

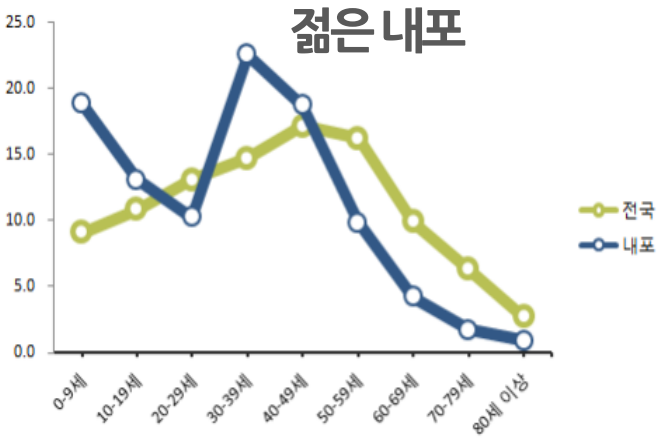

A

최초의 지역SNS 구마모토 현 고롯토얏치로 2004년 12월 개설

B

2005 – 2008년 총무성 지역 SNS 실증실험 총 29개소에서 실시

C

311대지진과 함께 Facebook, Twitter의 이용도 급증

버튼업 내포SNS 구축 3 내포 SNS

1. 문제제기_문제점 파악

2. 컨텐츠 및 스토리텔링

지역에 남아있는 다양한 인적, 물적, 환경적, 역사적 자원을 3차원 지도 기반으로 누적해서 업로드할 수 있는 기능

3. 법제 검토

4. 투표 및 실행방안 검토

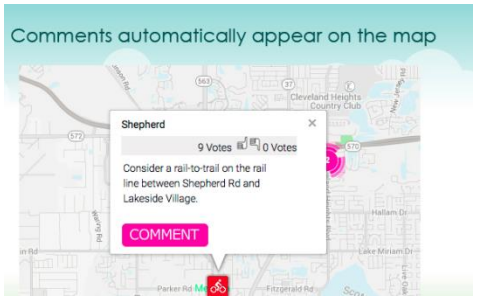

내포 마을회사 설립 및 운영 방안_ 주체간 역할

4 내포 마을회사 + 펀드

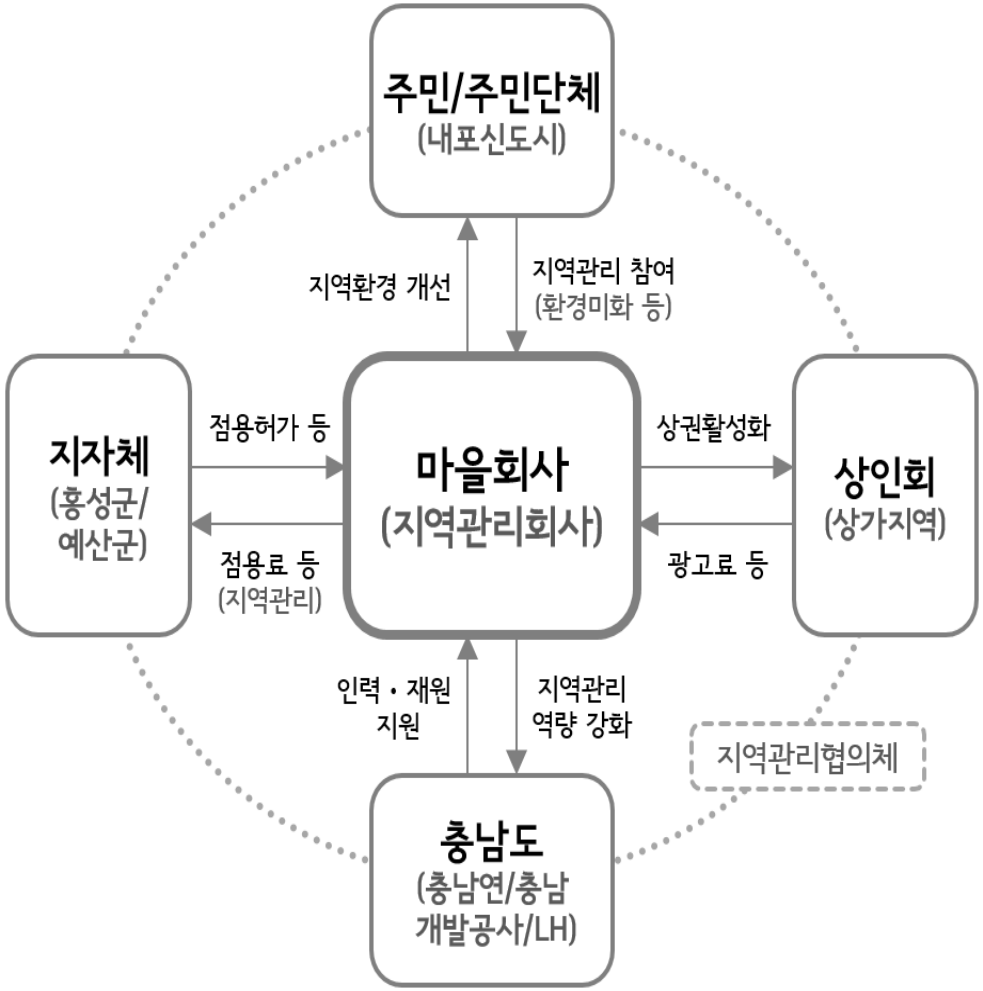

내포 커뮤니티펀드 +80 조성

구, 충남도청사
매각 800억 10% 활용

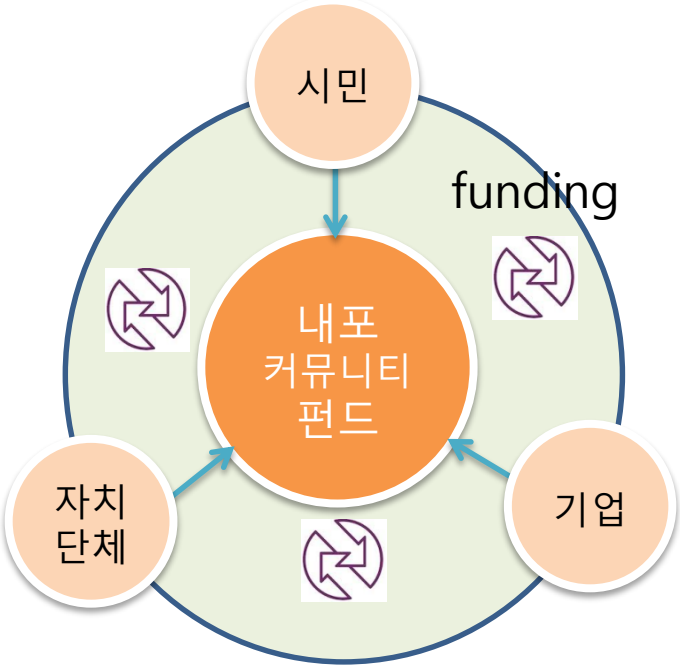

내포 마을회사 설립 및 운영_ 검토 가능한 사업들

4 내포 마을회사 + 펀드

지역청소

화단 가꾸기

지역관리

모바일 안내 · 광고사업

광고사업

프리마켓

오픈카페

마을버스 운영

이벤트 개최

상권 활성화

수익사업

내포특화 컨셉 네이밍(1차 워크숍)

분류	네이밍	투표 결과	순위
1조	사람과자연이하나되는내포	5	7
	다와유~내포	**10**	**3**
	1편한도시 · 아이내포you	2	12
	Hot Place Naepo	0	17
	뛰자! 놀자! 즐기자! 내포	3	10
2조	**아이 좋아 내포**	**17**	**1**
	걸어서내포한바퀴	5	7
	저녁있는내포	1	15
	내포에서놀다	0	17
	삶의 여유가 넘치는 내포	2	12
3조	안전하고 희망차고 정이 가득한 도시, 내포	4	9
	올포(All for) 내포	**11**	**2**
	다 담는 내포	**7**	**5**
	아이맘 조아, 내포	6	6
	소통과참여의도시	0	17
4조	**엄마가 만드는 도시**	**8**	**4**
	내포화(和) 신도시	3	10
	문화예술교육 특화 도시	0	17
	내방에서의주민참여	1	15
	야근없는내포	2	12

내포특화 컨셉 네이밍(2차 워크숍)

- SO HAPPY 내포 / SO 판타스틱 내포 / SO : 웃음 - 또 - 역시
- 아이러브 내포 : 아이사랑내포
- 푸실 내포 : 숲이 우거진 내포
- 애민도시, 내포 / 주민이 살아가는(사랑하는) 도시 : 애민위증 : 주민이 만드는 도시
- 오늘 그린 내포 : 5무+항상(늘)+그린+내포
- 마이 내포 : m:중심이라는 입지적 여건 + y:why(왜)
- 넘버원 내포 : NO1 내포(new + 기억 + 혁신 + 하나로 만들어가는 도시
- THE 상상내포 : 상상네포 : 상상하는대로 만들어가는 도시, 꿈꾸는 신도시
- THE 내포 : 하나뿐인 내포, 보템이 되는(+) 내포
- 맘시티 내포 / 맘스시티 내포 : 엄마가 만드는 도시
- 굿 내포
- 그래이트 내포 : 영웅들의 땅 충신도시
- 예스포유 내포 YES FOR YOU NAEPO : 네트워크 + 에코(교육) + 사람 + 오픈(공유)

감사합니다.