CNI 세미나 2018-107

충남연구원
ChungNam Institute
농어촌마을연구회

2018년 제9회 충남 마을만들기 대화마당

귀농·귀어·귀촌과 농어촌 마을 활성화

충남의 귀농·귀어·귀촌 함께 알아봐요!

——"충남의 귀농·귀어·귀촌 실태와 과제"——

일시	2018. 10. 26(금), 9시 30분~1시
장소	태안군 안면읍사무소 태안군 안면읍 장터로 149 / 승언리 1017-2

충남마을만들기지원센터

목 차 CONTENTS

충남 마을만들기 선진지 견학과
귀어귀촌 민관거버넌스 한마당 대회

"농어촌 마을 활성화와 귀향, 귀농·귀어, 귀촌"

개 요 ····· 05

추진 목적 및 프로그램 일정표

<사례 발표> : "태안군의 귀농·귀어·귀촌과 농어촌 마을"

1. 태안군 농어촌마을지원센터 현황과 과제 ····· 07

김기영 팀장(태안군 농어촌마을지원센터)

2. 태안군 귀농귀촌 실태와 과제 ····· 21

김승현 주무관(태안군 농업기술센터 귀농귀촌팀)

3. 태안군 어촌계 귀어귀촌 실태와 과제 ····· 29

이태희 주무관(태안군 해양수산과 수산자원관리팀)

<쟁점 토론> : "농어촌 마을의 선주민과 이주민의 협력방안"

구자인 센터장(충남마을만들기지원센터)

지정토론

정한칠 회장(충남귀농귀촌협의회)
정민철 대표(홍성군 장곡면 젊은협업농장)
서정민 센터장(지역재단 지역순환경제센터)
김종영 회장(태안군 귀농귀촌연구회)
이강오 초빙연구원(서울연구원)

충남연구원 농어촌마을연구회

2018년 제9회 충남 마을만들기 대화마당(태안)

- "귀농·귀어·귀촌과 농어촌 마을 활성화"-

○ 일　　시 : 2018. 10. 26(금) 09:30 ~ 13:30(점심식사, 교류회 포함)

○ 장　　소 : 태안군 안면읍사무소 2층 대회의실(태안군 안면읍 장터로 149 / 승언리 1017-2)

○ 주　　최 : 충남연구원 농어촌마을연구회 / 태안군청

○ 참석대상 : 열정이 있고 공부하려는 분은 누구나 참석 가능

○ 참 가 비 : 무료

○ 참가문의 : 정석호 팀장(041-429-0007, sockhoj@gmail.com)

○ 관련 사이트 : 홈페이지(www.cnmaeul.net), 네이버 밴드(충남마을넷)

○ 세부 프로그램 : 사회 - 정석호 팀장

시간	진 행 내 용	비고
~09:30	• 참가자 등록 및 안내	
09:30 ~10:00	• 연구회 취지 및 주제 소개 (구자인 센터장) • 참가자 전원 자기소개	
10:00 ~10:50 (50분)	**<1부> 사례 발표 "태안군의 귀농·귀어·귀촌과 농어촌 마을"** 1. 태안군 농어촌마을지원센터 현황과 과제 - 김기영 팀장(태안군 농어촌마을지원센터) 2. 태안군 귀농귀촌 실태와 과제 - 김승현 주무관(태안군 농업기술센터 귀농귀촌팀) 3. 태안군 어촌계 귀어귀촌 실태와 과제 - 이태희 주무관(태안군 해양수산과 수산자원관리팀)	각 15분 내외 (질의응답 포함)
10:50 ~12:30 (100분)	**<2부> 쟁점토론 "농어촌 마을의 선주민과 이주민의 협력방안"** (좌장 : 구자인 센터장) - 지정토론 정한칠 회장(충남귀농귀촌연합회) 정민철 대표(홍성군 장곡면 젊은협업농장) 서정민 센터장(지역재단 지역순환경제센터) 김종영 회장(태안군 귀농귀촌협의회) 이강오 초빙연구원(서울연구원) - 종합토론	각 10분 내외
12:30 ~13:30	· 점심식사와 교류회	

※ [참고] 월별 운영계획

회차	일시	주요 내용, 주관/협력 기관	비고
1차	2.23	· 종 합 : 충남마을만들기지원센터 · 쟁 점 : "민관협치와 주민자치의 시스템"	워크숍
2차	3.30	· 청양군 : 청양군마을만들기지원센터 · 쟁 점 : 마을의 주민 조직 I _ "주민조직 유형 파악과 우수사례 공유"	
3차	4.19	· 청양군 : 청양군청(장소 : 칠갑산자연휴양림) · 쟁 점 : 농촌 활성화를 위한 마을만들기 중간 지원조직 역할	4.19~20 3농혁신대학 연계 진행
4차	5.25	· 예산군 : 예산군 행복마을지원센터 · 쟁 점 : 마을의 주민 조직 II _ "마을 주민조직도 쟁점 토론과 실습"	실습 : 주민조직도 그려보기
5차	6.29	· 홍성군 : 홍성군마을만들기지원센터 · 쟁 점 : 마을 공동체 재산 관리 I _ "마을공동재산의 역사와 분쟁 및 되찾기 사례"	사례 발표와 쟁점토론
6차	7.27	· 아산시 : 아산시 공동체지원센터 · 쟁 점 : 마을 공동체 재산 관리 II _ "공동재산 관리 쟁점 토론과 실습"	실습 : 공동재산 찾기 및 관리방안
7차	8.31	· 당진시 : 당진시청 · 쟁 점 : 마을자치규약 I _ "마을규약 실태와 우수사례 공유"	
8차	9.21	· 서천군 : 서천군 마을만들기지원센터 · 쟁 점 : 마을자치규약 II _ "마을자치규약의 쟁점 토론 및 실습"	주민자격, 입회비, 임원 선거 등
9차	10.26	· 태안군 : 태안군 농어촌마을지원센터 · 쟁 점 : "농어촌 마을 활성화와 귀향, 귀농·귀어, 귀촌"	
종합	12.20	· 종합토론 : 충남마을만들기지원센터 · 쟁점 : 시군 지원센터 활동 우수사례 공유	워크숍

* 개최 장소는 마을 현장을 원칙으로 함
* 향후 상황에 따라 개최 시군 및 시기, 주제(쟁점) 등은 변경될 수 있음

충남마을만들기지원센터

충남어촌특화지원센터
Chungnam Fishing Village Specialized Support Center

제9회 마을만들기 대화마당

【사례 발표】: 태안군의 귀농 · 귀어 · 귀촌과 농어촌 마을

"태안군 농어촌마을지원센터 현황과 과제"

– 김기영 팀장 (태안군 농어촌마을지원센터)

2018년 제9회 충남 마을만들기 대화마당(태안)

태안군 농어촌마을지원센터의 현황과 과제

태안군 지역공동체마을팀
(농어촌마을지원센터)

꽃과 바다, 태안

태안군 일반현황

2018년 제9회 충남 마을만들기 대화마당(태안)
태안군 일반현황
위치
• 충청남도의 서북부에 위치
• 서산시와 보령시, 홍성군과 접경
• 충남도청으로부터 직선거리 35km
지리적 경관
• 표고 100m 이하 저산성 구릉지
• 3면이 바다로 559.3km의 긴 해안선
• 지자체 중 가장 긴 남북길이(65km)의 해안반도
문화적 경관
• 해안 국립공원과 30개의 해수욕장등 자연관광지 명성
• 우리나라 최대의 해저유물 발굴지
• 다양하고 독특한 해양문화 산재
(운하유적, 뱃길, 갯벌, 소금, 독살등)
50km
100

2018년 제9회 충남 마을만들기 대화마당(태안)
인 구 · (2018년 6월말 기준)
63,744명 (31,510세대)
※ 세대 당 약 2.02명
충남 15개 지자체 중 11위
1 천안 640,291명
2 아산 312,008명
3 서산 172,556명
4 당진 167,621명
5 논산 121,320명
6 공주 107,526명
7 보령 102,578명
8 홍성 101,406명
9 예산 80,384명
10 부여 68,478명
11위
태안
63,744명
최근 4년 간 1,337명 증가
인구수
62,407
63,031
63,836
63,928
63,744
최근 4년간 지속적인 인구 증가 추세 유지
귀농, 귀촌, 귀어인 증가 지역

2018년 제9회 충남 마을만들기 대화마당(태안)

농·축산업 Agricultural and livestock industry

농 업 인 구 **15,720명** | 7,385가구

경 지 면 적 **14,162ha** | 답8,770, 전5,337, 과수원55

주요농작물 **쌀, 화훼, 마늘, 생강, 고추, 고구마**

- 쌀 : 53,082톤
- 화훼 : 30백만본
- 마늘 : 12,809톤
- 생강 : 2,453톤
- 고구마 : 7,895톤

가 축 사 육 **1,918농가, 61만여 마리**

- 소, 돼지, 가금류 등

생강 육쪽마늘등 조미작물 주력 지역이며,
화훼농가 활성화로 꽃축제등과 연계 개최

2018년 제9회 충남 마을만들기 대화마당(태안)

수산업 Fishing industry

어 업 인 구 **7,404명** | 3,511가구 (충남 49% 1위)

갯 벌 면 적 **138.4㎢** | (충남 39% 1위)

도 서 **114개** | 유인도 4, 무인도 110 (충남 43% 1위)

어 항 시 설 **42개소** | 국가 2, 지방 14 등 (충남 45% 1위)

어 선 **1,637척** | (충남 27% 1위)

어 업 권 **686건** | 7,389ha (충남 56% 1위)

위 판 현 황 **총 6,729톤**

- **어류 : 658톤** (우럭,광어 등)
- **갑각류 : 1,267톤** (꽃게,대하 등)
- **연체동물 : 1,983톤** (오징어 등)
- [illegible]

충남을 대표하는 어촌지역 다양한 해산물 생산
(어업가구, 어업인구, 어업세력, 양식면적, 해안선, 갯벌, 어항, 도서 수 1위)

2018년 제9회 충남 마을만들기 대화마당(태안)
관광 Tourism
관 광 객 수 6,574천명 | 2018.8말 기준
단위 : 관광객수
8,741,000
9,070,000
10,025,636
10,539,064
6,574,000
2014
2015
2016
2017
2018
해 수 욕 장 30개소
관광사업체 1,008개 업체
단위 : 업체수
921
2
3
35
47
농어촌민박
콘도미니엄
가족호텔
관광펜션
야영장
대표관광지 만리포해수욕장, 꽃지해수욕장, 천리포수목원, 안면도자연휴양림, 안면도쥬라기박물관, 해변길 등
만리포 해수욕장
안면도 자연휴양림
안면도 쥬라기 박물관
꽃지해수욕장
1차 농수산물 생산과 더불어 대표적인 관광지역으로
3차 관광산업이 발달된 지역

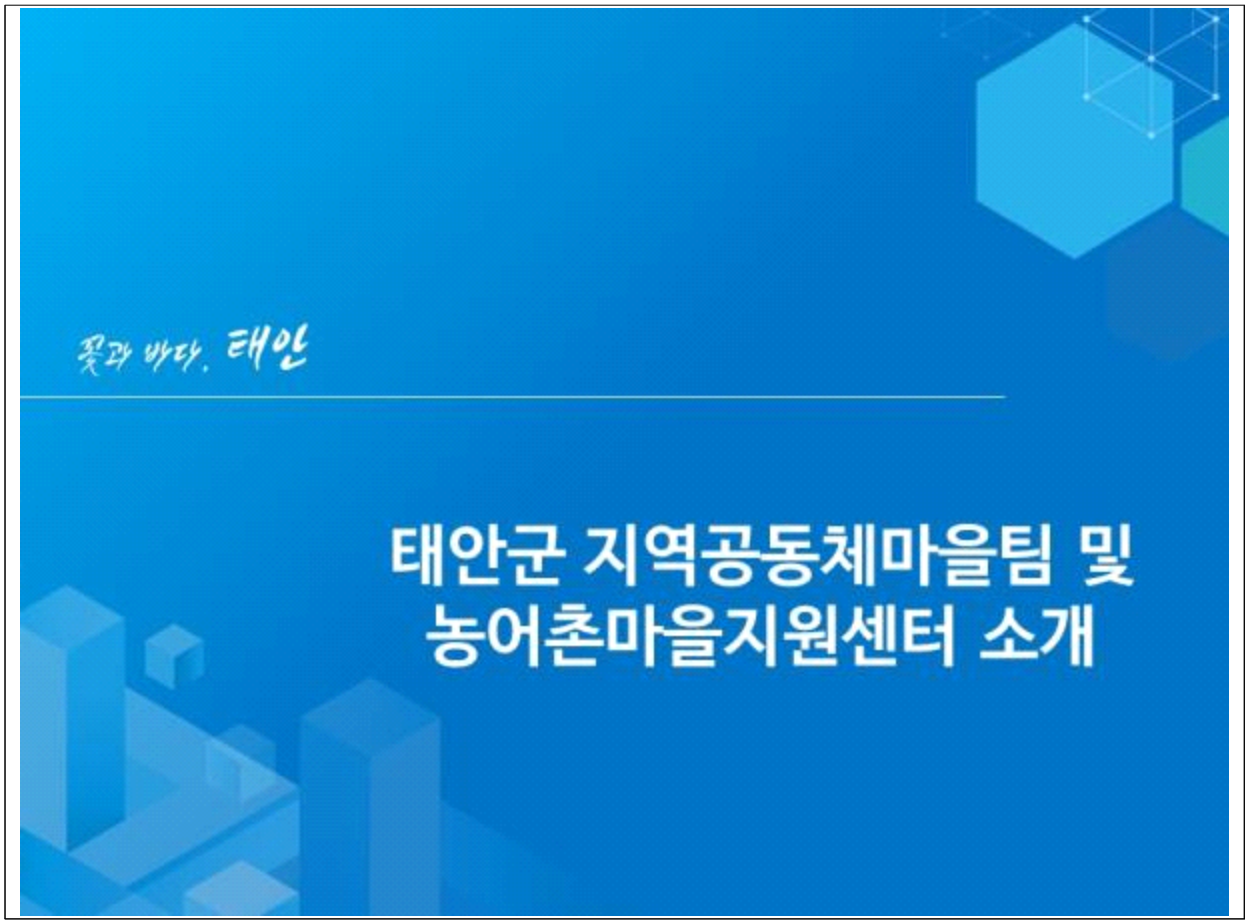
꽃과 바다, 태안
태안군 지역공동체마을팀 및
농어촌마을지원센터 소개

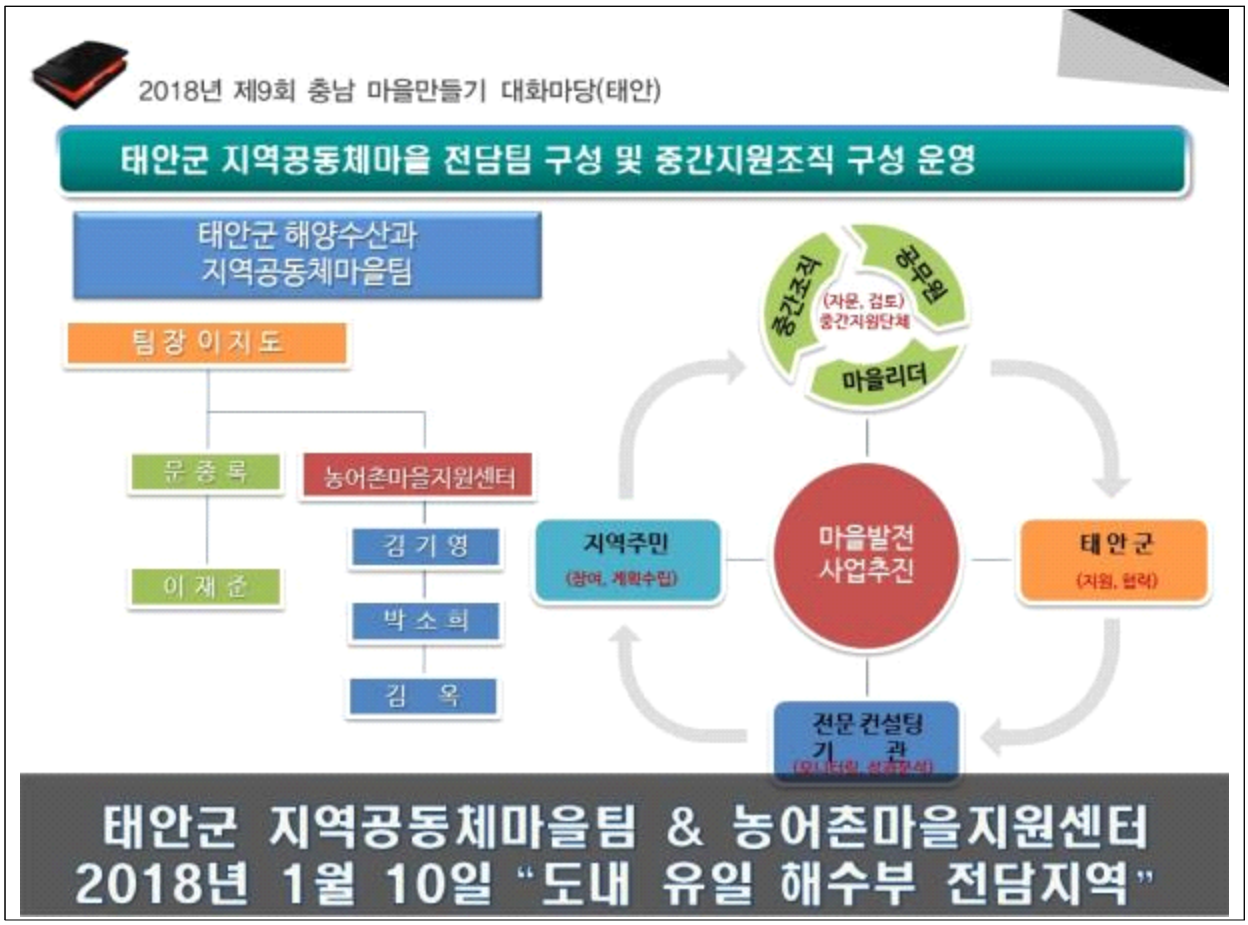
2018년 제9회 충남 마을만들기 대화마당(태안)
태안군 지역공동체마을 전담팀 구성 및 중간지원조직 구성 운영
태안군 해양수산과
지역공동체마을팀
팀장 이지도
문종록
농어촌마을지원센터
이재준
김기영
박소희
김 옥
중간조직
공무원
(자문, 검토)
중간지원단체
마을리더
지역주민
(참여, 계획수립)
마을발전
사업추진
태안군
(지원, 협력)
전문 컨설팅
기 관
태안군 지역공동체마을팀 & 농어촌마을지원센터
2018년 1월 10일 "도내 유일 해수부 전담지역"

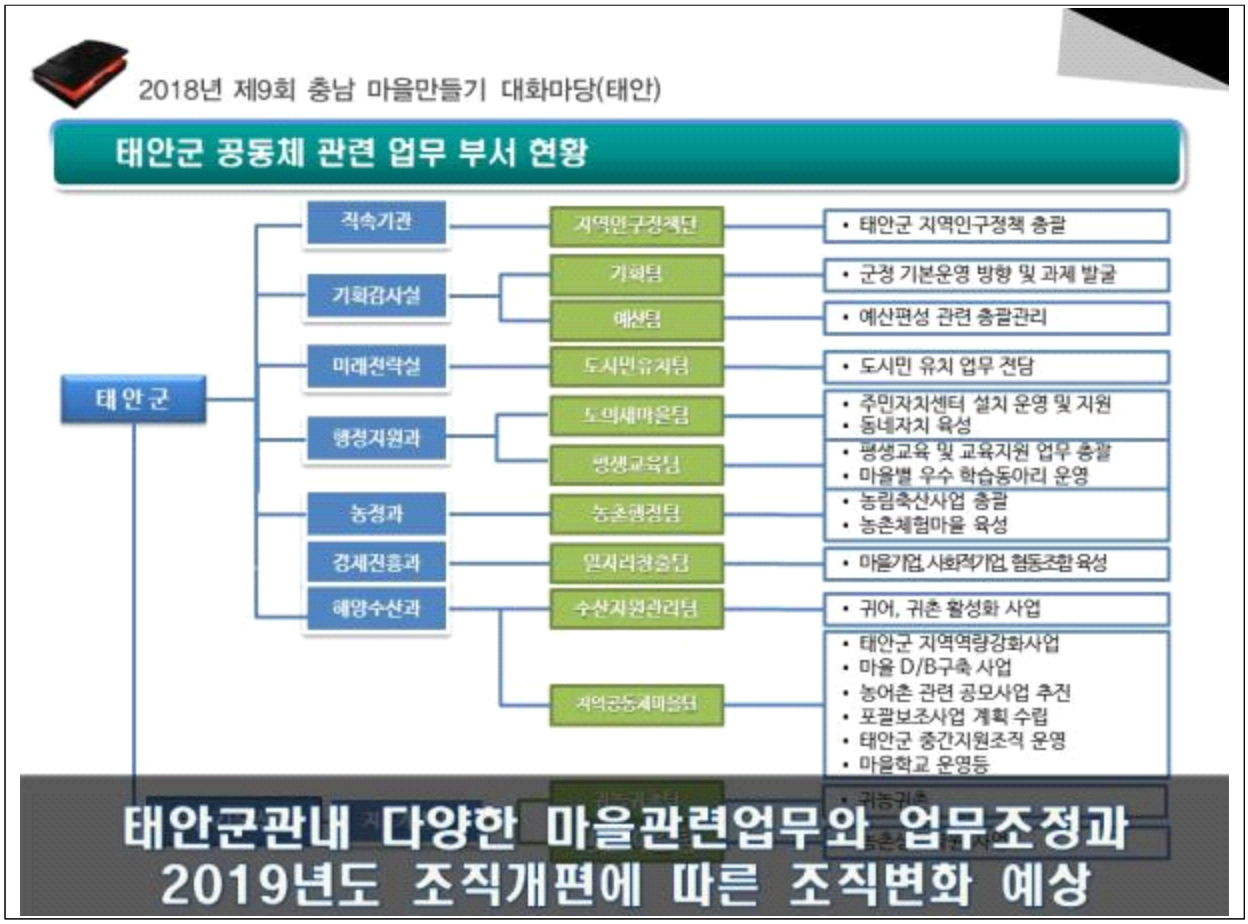
2018년 제9회 충남 마을만들기 대화마당(태안)
태안군 공동체 관련 업무 부서 현황
태안군
직속기관
지역인구정책단
• 태안군 지역인구정책 총괄
기획감사실
기획팀
• 군정 기본운영 방향 및 과제 발굴
예산팀
• 예산편성 관련 총괄관리
미래전략실
도시민유치팀
• 도시민 유치 업무 전담
행정지원과
도의새마을팀
• 주민자치센터 설치 운영 및 지원
• 동네자치 육성
평생교육팀
• 평생교육 및 교육지원 업무 총괄
• 마을별 우수 학습동아리 운영
농정과
농촌행정팀
• 농림축산사업 총괄
• 농촌체험마을 육성
경제진흥과
민자리장출팀
• 마을기업, 사회적기업, 협동조합 육성
해양수산과
수산자원관리팀
• 귀어, 귀촌 활성화 사업
지역공동체마을팀
• 태안군 지역역량강화사업
• 마을 D/B구축 사업
• 농어촌 관련 공모사업 추진
• 포괄보조사업 계획 수립
• 태안군 중간지원조직 운영
• 마을학교 운영등
태안군관내 다양한 마을관련업무와 업무조정과
2019년도 조직개편에 따른 조직변화 예상

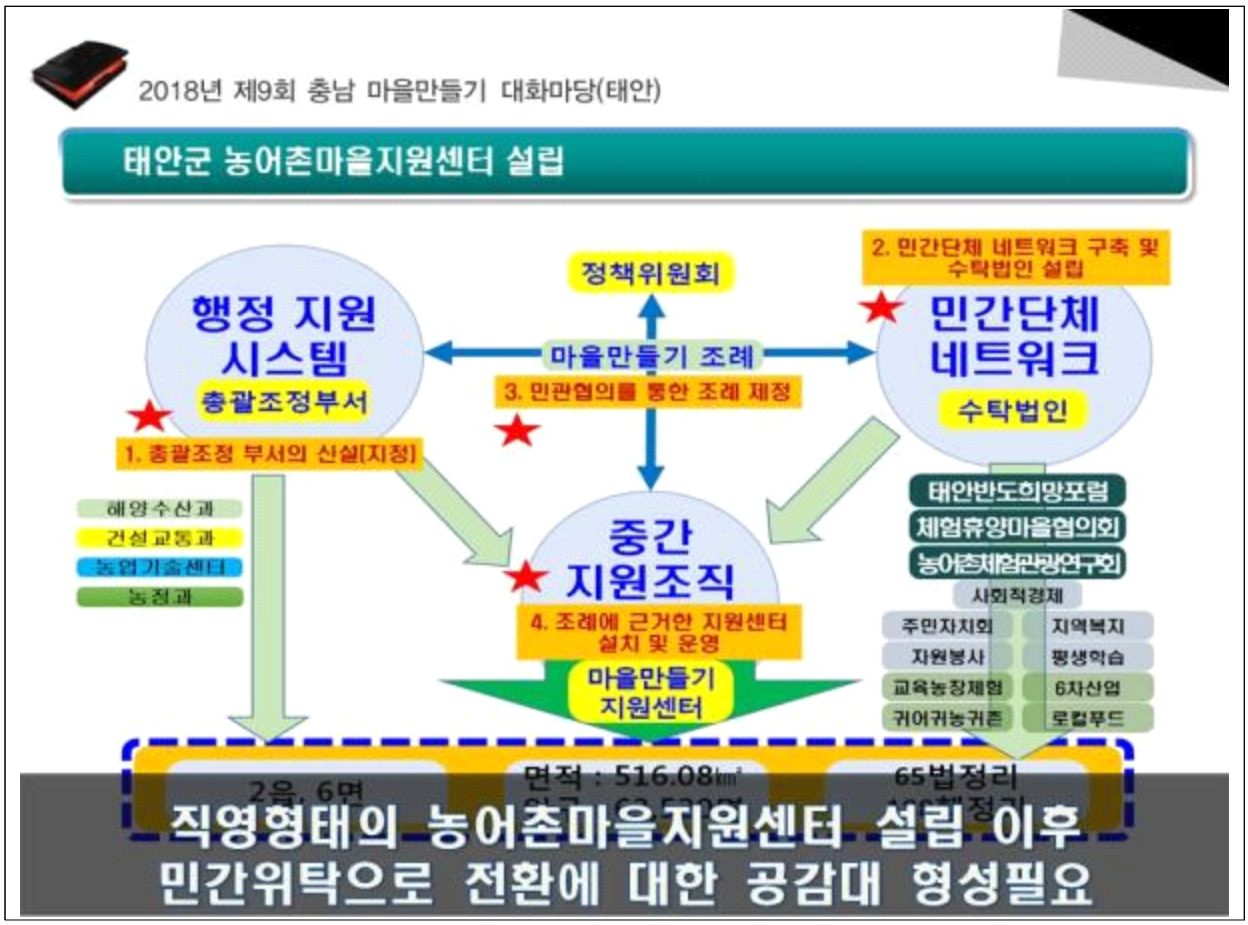
2018년 제9회 충남 마을만들기 대화마당(태안)
태안군 농어촌마을지원센터 설립
정책위원회
2. 민간단체 네트워크 구축 및 수탁법인 설립
행정 지원 시스템
총괄조정부서
마을만들기 조례
3. 민관협의를 통한 조례 제정
민간단체 네트워크
수탁법인
1. 총괄조정 부서의 신설(지정)
해양수산과
건설교통과
농업기술센터
농정과
중간 지원조직
4. 조례에 근거한 지원센터 설치 및 운영
마을만들기 지원센터
태안반도희망포럼
체험휴양마을협의회
농어촌체험관광연구회
사회적경제
주민자치회
지역복지
자원봉사
평생학습
교육농장체험
6차산업
귀어귀농귀촌
로컬푸드
2읍, 6면
면적 : 516.08㎢
65법정리
직영형태의 농어촌마을지원센터 설립 이후
민간위탁으로 전환에 대한 공감대 형성필요

꽃과 바다, 태안
주요 활동 소개

2018년 제9회 충남 마을만들기 대화마당(태안)

어촌체험마을 전문인력 양성교육

어촌마을특성살린맞춤교육을해양환경 생태전문가참여로진행

마을현장에서 진행하는 주민 참여형 교육(교구제작지원포함)

- 대상 마을 : 영목마을, 만대마을, 대야도 마을
- 교육 기간 : 2018. 7 ~ 2018. 11(마을별 추진)
- 사업 예산 : 20백만원
- 교육대상 : 체험마을주민(운영인력) - 마을당 25명
- 교육내용 : 생태 교육 및 견학, 교구제작등

2018년 제9회 충남 마을만들기 대화마당(태안)

청·장년 마을활동가 양성교육

마을공동체에관심을 가지고 활동할 인력 양성

농어촌 마을의 특성에 맞는 교육을 통해 마을 인재 양성

- 교육대상: 공동체 활성화에 관심있는 청장년층
- 교육 기간 : 2018. 6. 19. ~ 7. 17.(매주 화)
- 사업 예산 : 10백만원
- 수료인원 : 마을활동가 21명 수료
- 교육내용 : 마을 공동체 관련 이론 및 실습, 토론, 선진지 견학 진행 등

2018년 제9회 충남 마을만들기 대화마당(태안)

2018 태안군 마을대학

마을만들기를 주도할 수 있는 리더 발굴 및 육성

다양한 프로그램으로 참여자들의 자체적인 학습구조 갖추도록 유도

- 대상 마을 : 마을만들기에 관심있는 누구나
- 교육 기간 : 2018. 8. 22. ~ 9. 19. (매주 수)
- 사업 예산 : 10백만원
- 수료인원 : 총 30명 수료
- 교육내용 : 마을별 사례공유 및 토론, 전문가 강의 등

2018년 제9회 충남 마을만들기 대화마당(태안)

2018 우수마을 선진지 견학

마을사업 참여를 통해 성과를 얻은 우수마을에 대한 선진지 견학 실시

타 지역의 성공사례 경험으로 마을개발에 대한 실제적 이해도모

- 대상 마을 : 태안군 관내 공모사업등 성과를 얻은 우수마을 (남면 신장2리, 달산1리, 달산2리, 몽산2리)
- 견학일시 : 2018. 10. 10. ~ 18. (마을별 추진)
- 견학장소 : 광주 1913 송정역 시장, 고창읍성, 인천 영흥항, 화성 전곡항 등
- 사업 예산 : 15백만원
- 견학내용 : 경관조성, 체험, 특화거리조성 등 지역특색에 따른 사례를 주제로 견학, 다양한 경험 제공

2018년 제9회 충남 마을만들기 대화마당(태안)

태안군 농어촌마을 자원조사

마을에 대한 현황자료 축적하여 마을발전계획수립 기초자료 활용

조사원이 직접 현장을 방문하여 인터뷰 등을 통해 자료 구축

- 조사대상 : 태안군 이원면, 근흥면 지역
- 조사 기간 : 2018. 1 ~ 2018. 12(마을별 추진)
- 사업 예산 : 자체 센터인력 활용
- 조사방법 : 인터뷰, 사진촬영, 자료수집 등
- 조사내용 : 마을 자원 발굴, 조사지표 개발 등

2018년 제9회 충남 마을만들기 대화마당(태안)

농어촌마을 문화유산 자원조사

지역 문화 전문가를 활용한 지역 문화 유산 자원조사와 함께 마을에 대한 현황자료 축적 문화유산 전문 조사원이 직접 현장을 방문하여 인터뷰 등을 통해 자료 구축

- 조사대상 : 태안군 남면 지역
- 조사 기간 : 2018. 7 ~ 2018. 11(마을별 추진)
- 사업 예산 : 20백만원
- 조사방법 : 인터뷰, 사진촬영, 자료수집 등
- 조사내용 : 문화유산을 중심으로한 마을 자원 발굴, 조사지표 개발 등

꽃과 바다, 태안

태안군 농어촌마을지원센터 과제

2018년 제9회 충남 마을만들기 대화마당(태안)

01 직영 센터의 업무적 한계 개선 노력

- 직영센터 기간제 근로자 신분의 중간지원 센터 운영
- 업무기획등 센터 직원의 업무 역량 제약과 업무추진 한계 존재
- 행정과의 업무공유등의 장단점 개선 사항 노출
- 태안군 마을만들기 조례 제정을 통한 민간위탁 근거 마련 추진

[민간위탁이나 직영시 센터 직원 신분문제 고민]

02 마을활동가등 리더 양성 지속적인 활동 보장

- 군 자체 다양한 역량강화사업으로 다양한 분야 마을활동가 양성중(금년 91명 양성)
- 교육이수 마을활동가 인적 현황 관리와 지속적인 보수교육의 연계
- 마을과 공동체에서 활동 보장과 마을사업 연계 추진

[마을활동가등 지역리더 대상 역량사업 확대]

2018년 제9회 충남 마을만들기 대화마당(태안)

농촌과 어촌이 복합된 태안군 특성에 맞는 마을사업 발굴 03

- 농어촌 마을의 현실과 사업추진의 방향에 대한 고민필요(농촌 – 이장중심, 어촌 – 어촌계중심)
- 어촌의 경우 소득 및 체험중심의 마을사업 관내 대부분 체험마을(어촌체험중심 농촌체험 보조)
- 우리군은 11월 ~ 3월(어업활동)중심, 4월 ~ 10월(농업중심활동) 지역내 농어업 복합형도 많음

[농어촌 복합형 지역으로 마을과 지역공동체(어촌계등) 참여 고민]

04 인구감소 및 매우 심각한 저출산·고령화 고민

- 30년 후 없어질 도시(지방소멸 위험)로 발표
- 신생아 출생률 급격히 감소(2016년 355명 → 2017년 265명)
- 노인인구 비율이 27.4%(17,506명)로 경제활동 인구 부족

[실제적 마을활동 참여 인구의 감소(귀어, 귀농, 귀촌인 참여확대)]

꽃과 바다, 태안

하반기 활동계획

2018년 제9회 충남 마을만들기 대화마당(태안)
01 하반기 주요 활동 계획
마을 조례제정
현장활동가 간담회개최
주민 협의체 구성협의
창 안 학 교
소규모 선행사업
태안군 조례
(조례안 검토 및 입안)
11월 중
(읍 면 직원 및 활동가 참여)
11월 중
(참여대상 및 방안 검토 중)
계획검토 중
(창안학교 대상 및 방향성검토 중)
5백만원이하
(창안학교 이수자 선행사업지원)
02 태안군 조직개편과 전담조직 및 센터 방향성 정립
태안군 18년도하반기 조직개편에 따른 전담조직 소속부서 변경
조직개편에 따른 직원 확충 및 센터 운영방안 등 정립

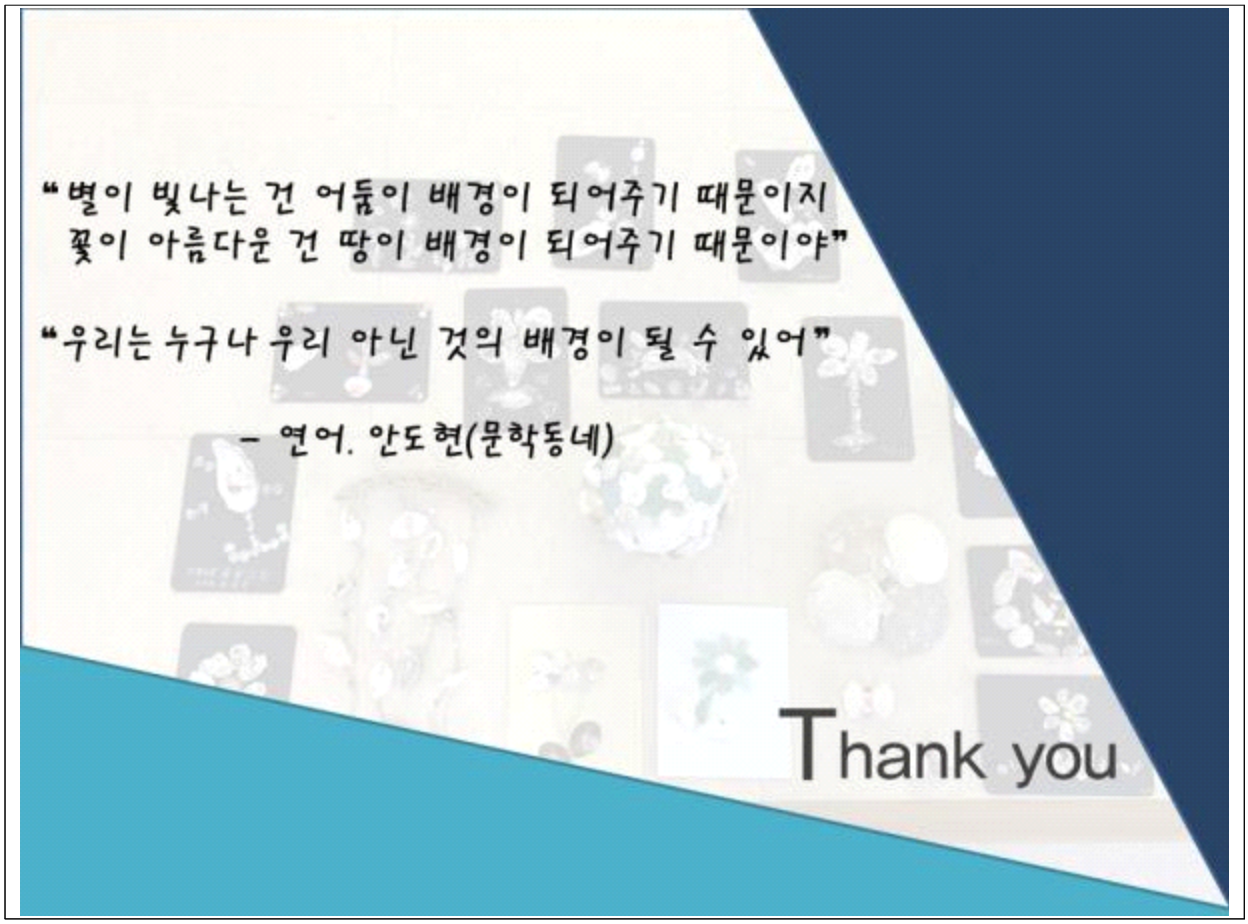
"별이 빛나는 건 어둠이 배경이 되어주기 때문이지
꽃이 아름다운 건 땅이 배경이 되어주기 때문이야"
"우리는 누구나 우리 아닌 것의 배경이 될 수 있어"
- 연어. 안도현(문학동네)
Thank you

충남마을만들기지원센터

충남어촌특화지원센터
Chungnam Fishing Village Specialized Support Center

제9회 마을만들기 대화마당

【사례 발표】: 태안군의 귀농 · 귀어 · 귀촌과 농어촌 마을

"태안군 귀농귀촌 실태와 과제"

– 김승현 주무관(태안군 농업기술센터 귀농귀촌팀)

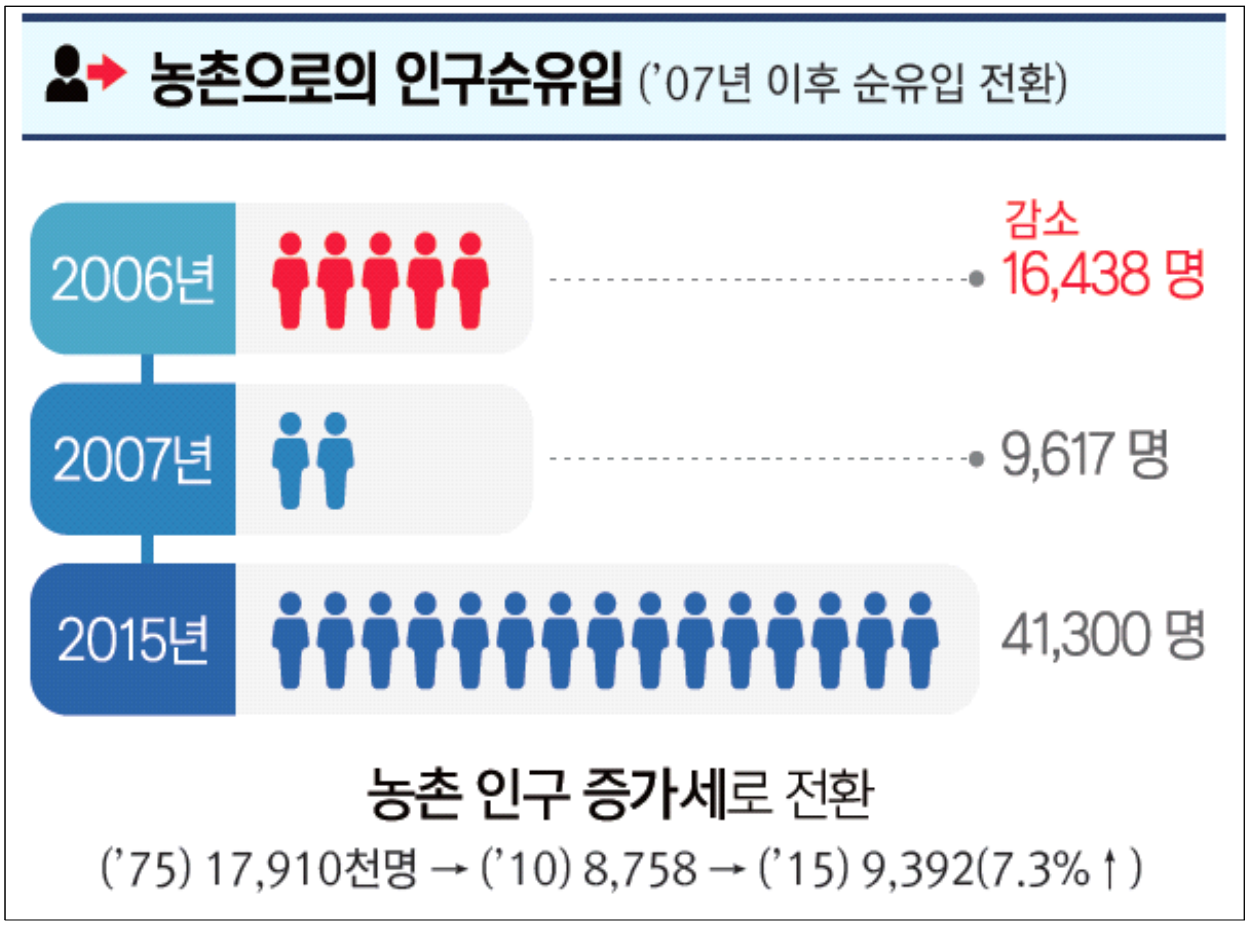
농촌으로의 인구순유입 ('07년 이후 순유입 전환)
2006년
감소
16,438 명
2007년
9,617 명
2015년
41,300 명
농촌 인구 증가세로 전환
('75) 17,910천명 → ('10) 8,758 → ('15) 9,392(7.3% ↑)

2017년 귀농어·귀촌인 통계
귀농어 · 귀촌 가구 현황
귀농
가구수 12,630가구(↓1.9%)
가구원 19,630명(↓4.5%)
귀촌
가구수 334,129가구(↑3.6%)
가구원 497,187명(↑4.6%)
귀어
가구수 906가구(↓2.5%)
가구원 1,359명(↑1.6%)

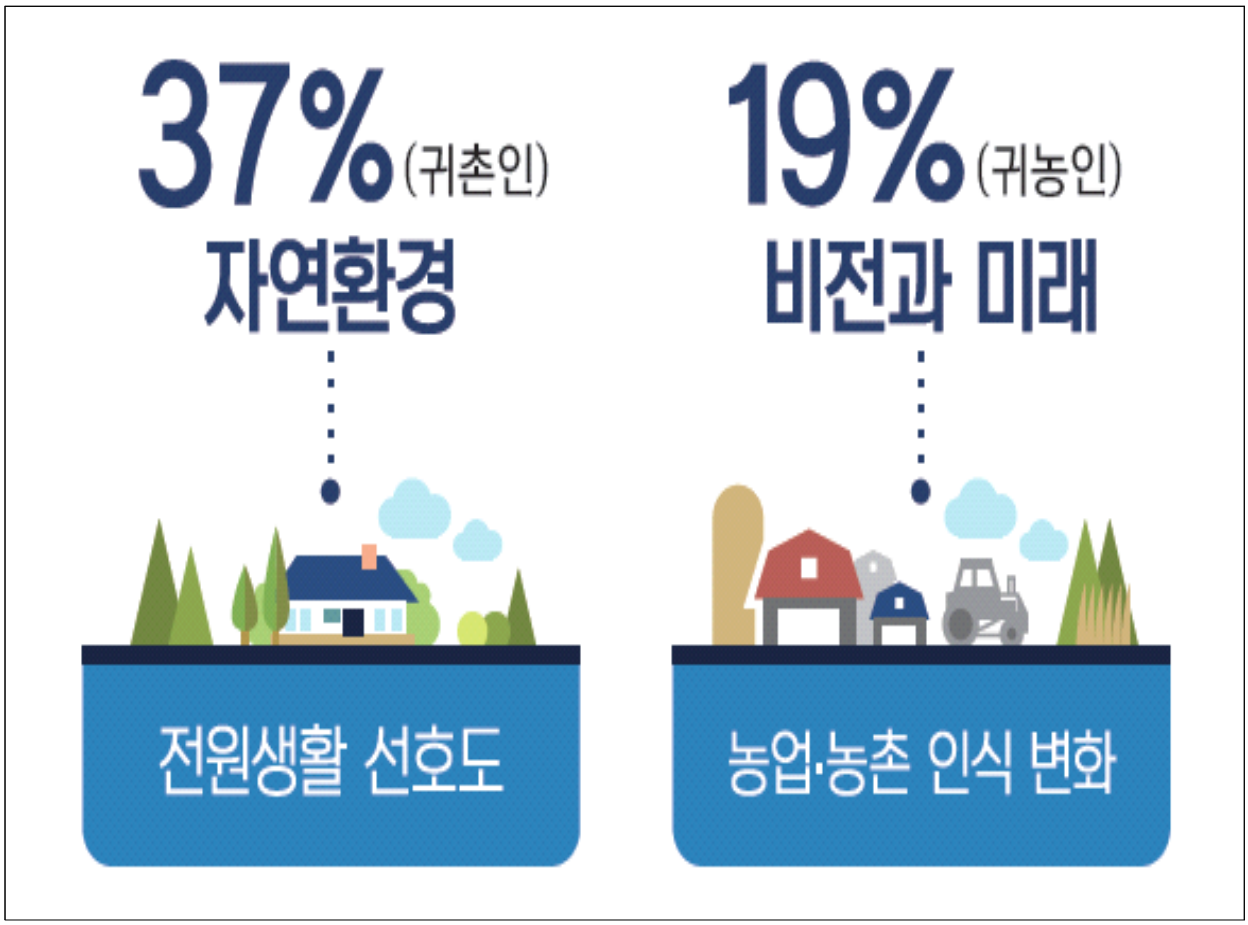
37% (귀촌인)
자연환경
전원생활 선호도
19% (귀농인)
비전과 미래
농업·농촌 인식 변화

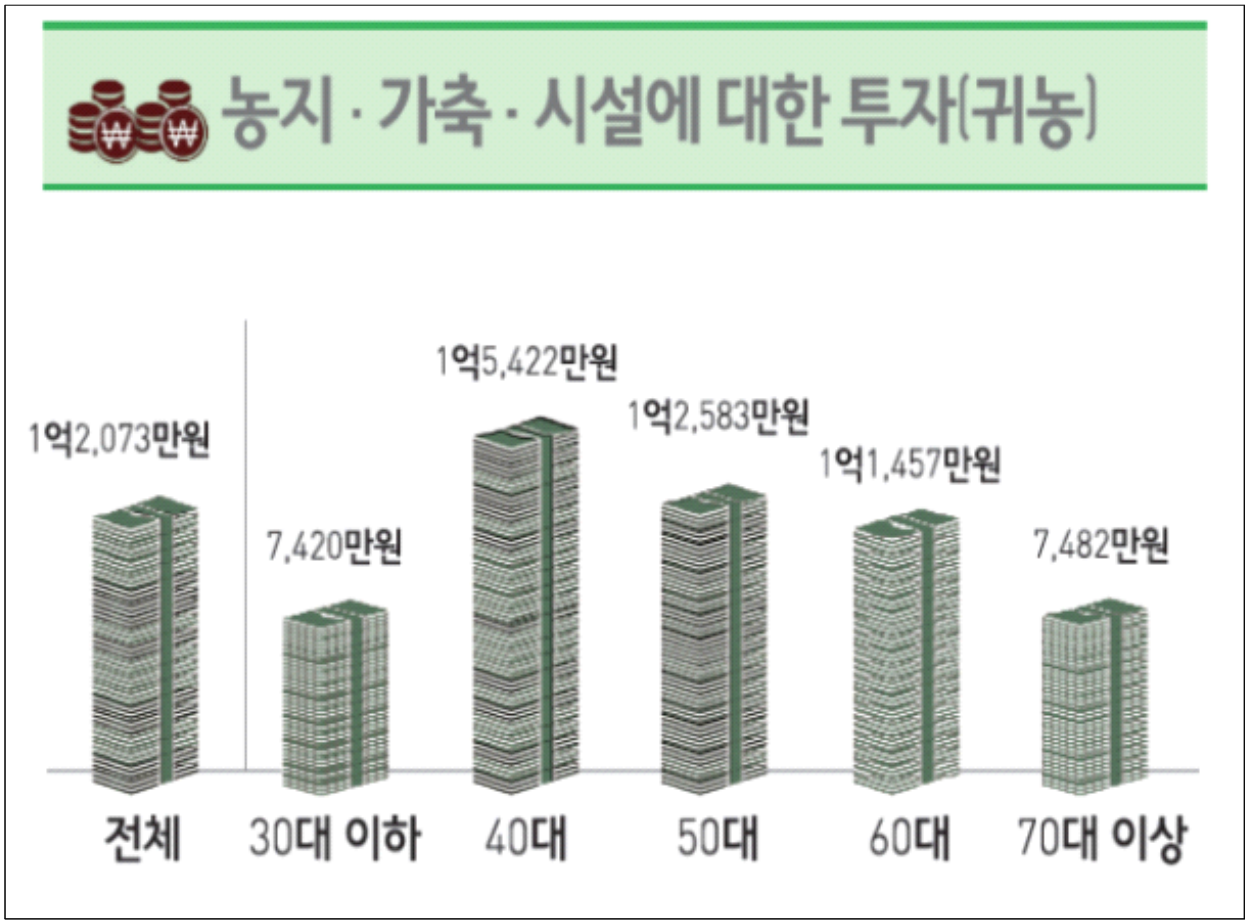
농지 · 가축 · 시설에 대한 투자(귀농)
1억2,073만원
7,420만원
1억5,422만원
1억2,583만원
1억1,457만원
7,482만원
전체
30대 이하
40대
50대
60대
70대 이상

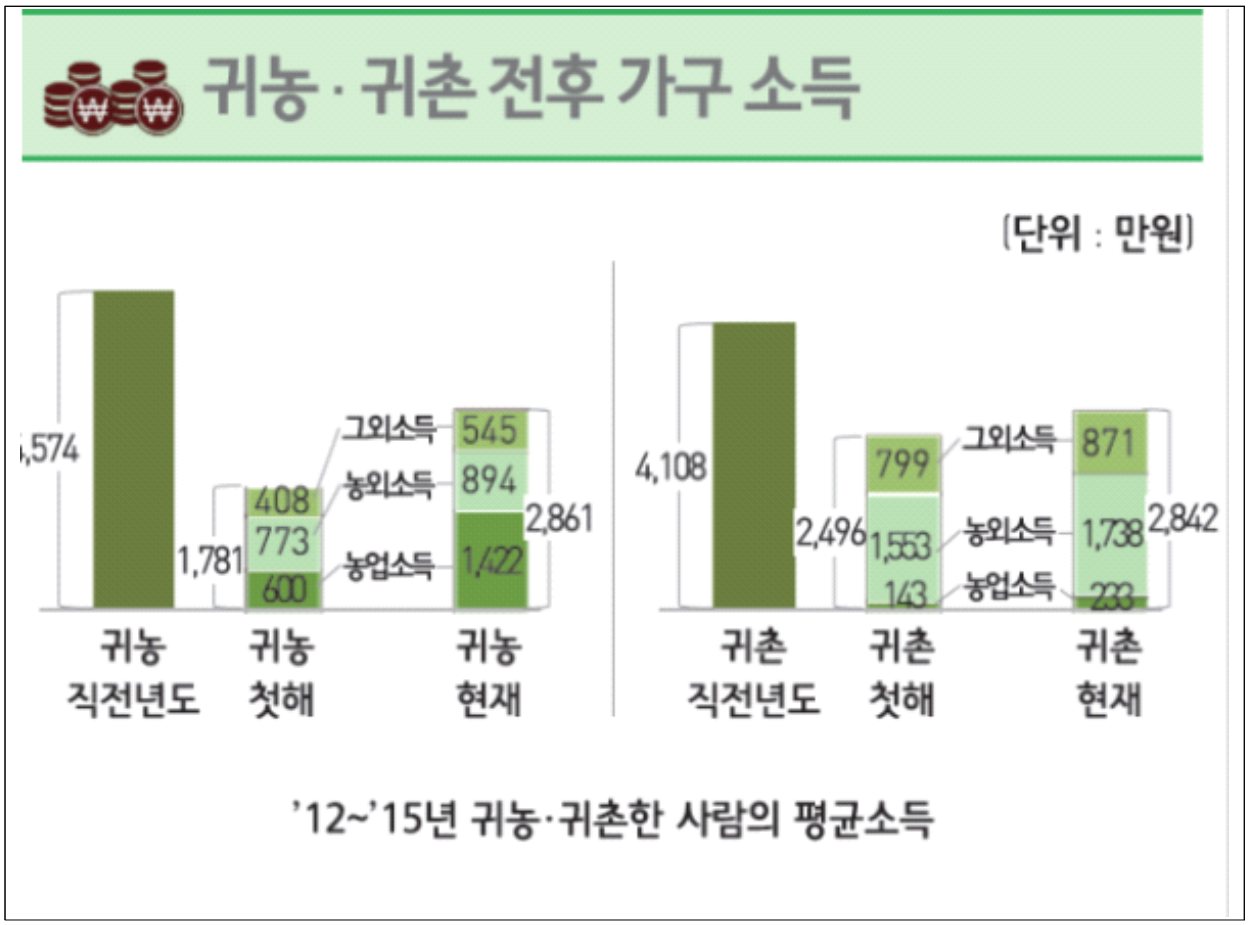
귀농·귀촌 전후 가구 소득
(단위 : 만원)
4,574
1,781
408
773
600
그외소득
농외소득
농업소득
545
894
1,422
2,861
4,108
2,496
799
1,553
143
871
1,738
233
2,842
귀농 직전년도
귀농 첫해
귀농 현재
귀촌 직전년도
귀촌 첫해
귀촌 현재
'12~'15년 귀농·귀촌한 사람의 평균소득

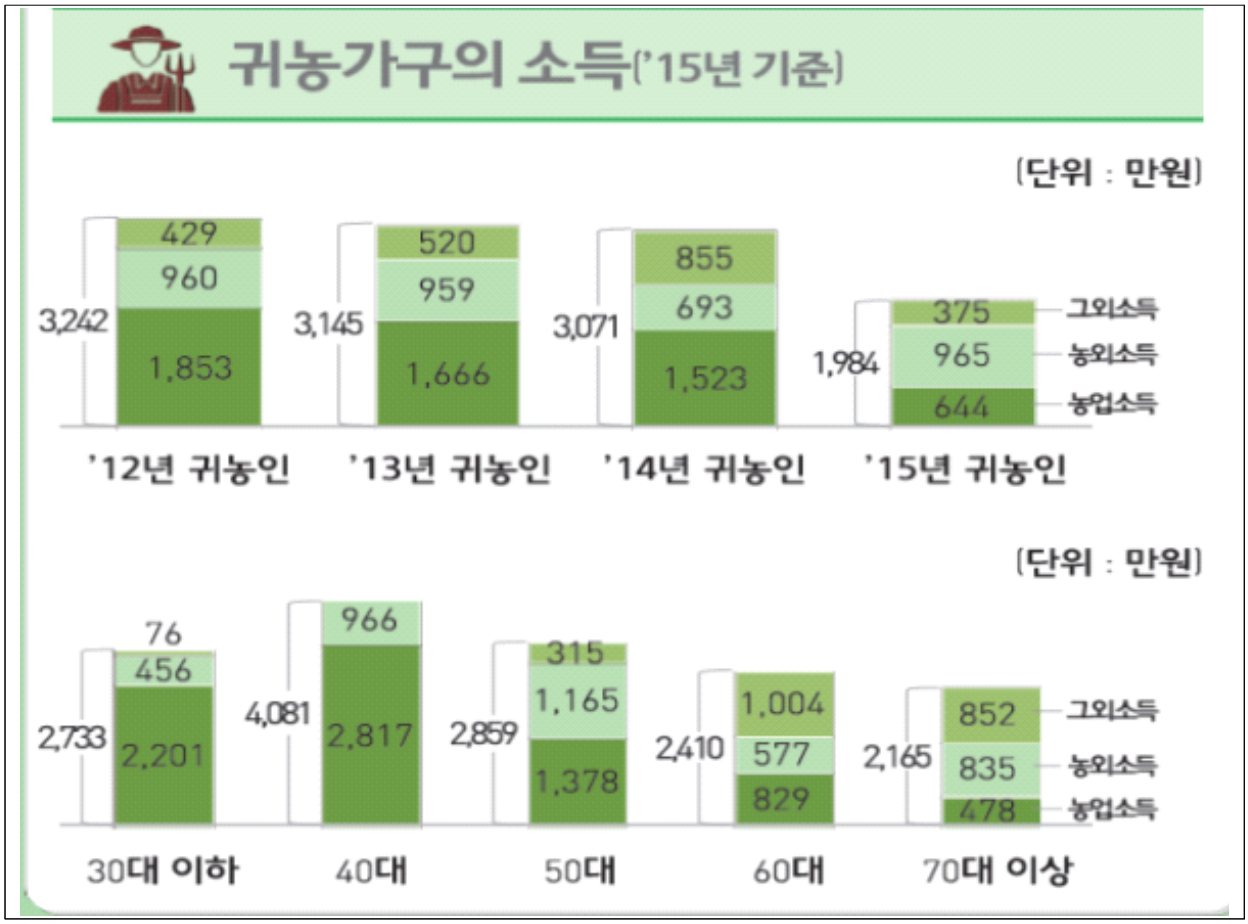
귀농가구의 소득('15년 기준)
(단위 : 만원)
3,242
429
960
1,853
3,145
520
959
1,666
3,071
855
693
1,523
1,984
375
965
644
그외소득
농외소득
농업소득
'12년 귀농인
'13년 귀농인
'14년 귀농인
'15년 귀농인
(단위 : 만원)
2,733
76
456
2,201
4,081
966
2,817
2,859
315
1,165
1,378
2,410
1,004
577
829
2,165
852
835
478
그외소득
농외소득
농업소득
30대 이하
40대
50대
60대
70대 이상

정착자금 규모

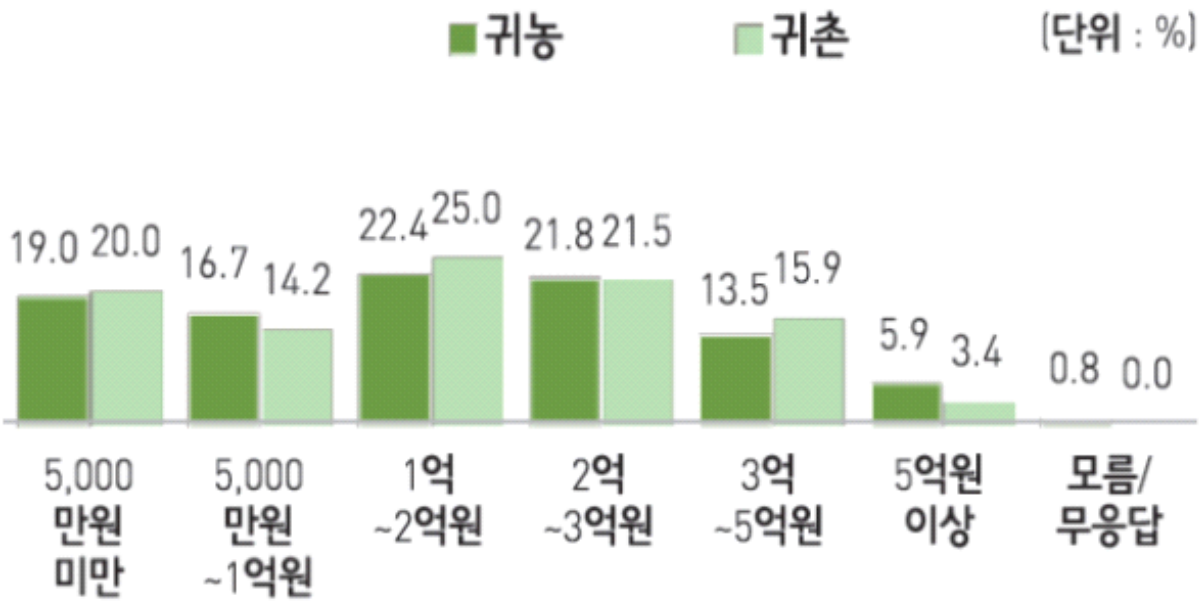

정착자금 주요 사용처

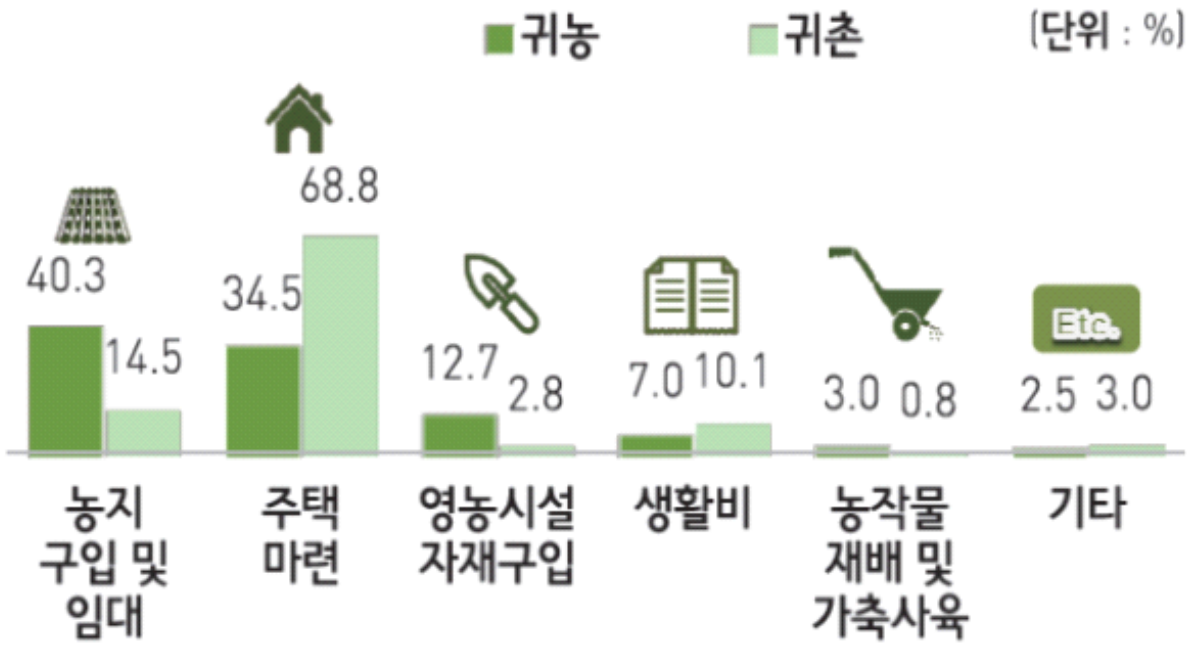

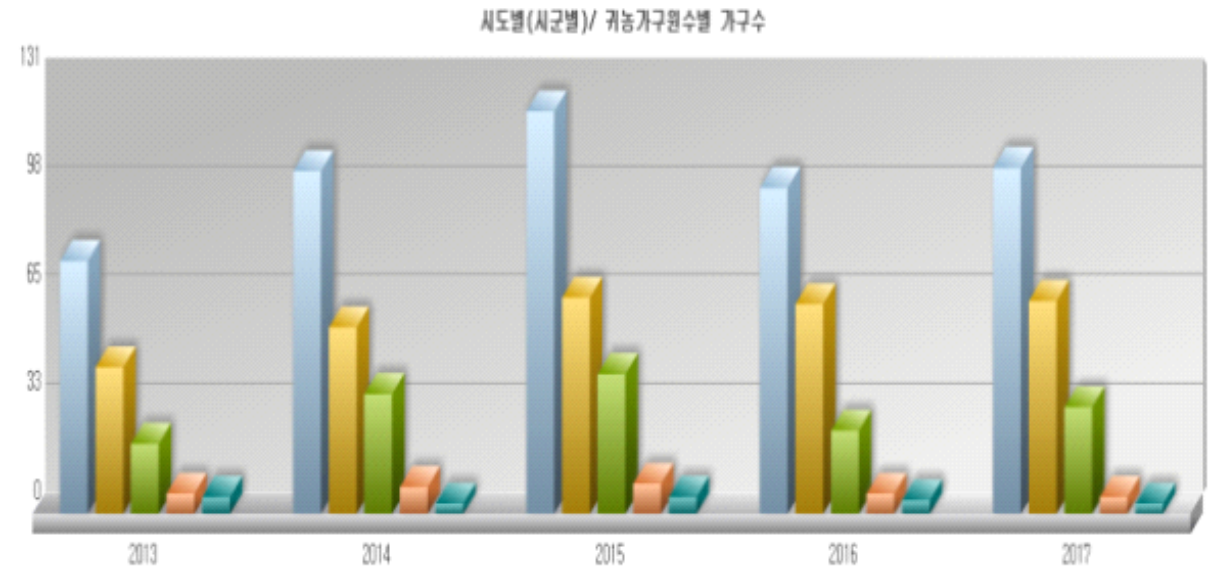

	시도별(시군별)(1)	시도별(시군별)(2)	가구원수별(1)
	충청남도	태안군	계
	충청남도	태안군	1인가구
	충청남도	태안군	2인가구
	충청남도	태안군	3인가구
	충청남도	태안군	4인가구이상

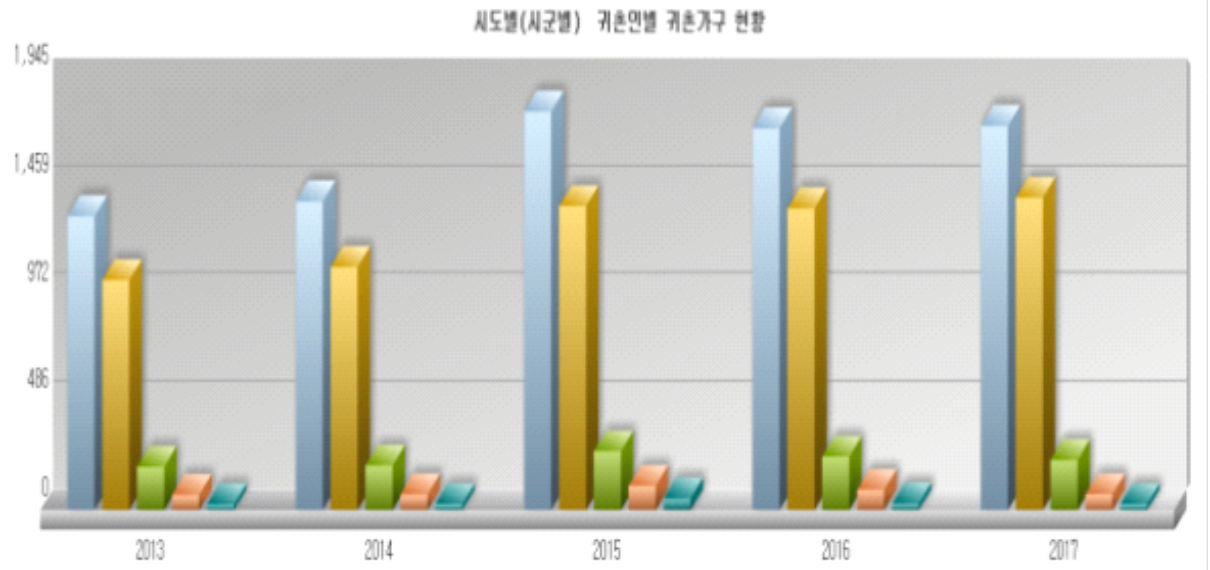

	행정구역별	가구원수별
	태안군	계
	태안군	1인가구
	태안군	2인가구
	태안군	3인가구
	태안군	4인가구이상

태안군 귀농귀촌 실태와 과제

1. 농업과 농촌, 공동체에 대한 이해

2. 농업에 대한 막연한 자신감

3. 충분한 준비 기간

4. 귀농귀촌인과 지역민?

충남마을만들기지원센터

충남어촌특화지원센터
Chungnam Fishing Village Specialized Support Center

제9회 마을만들기 대화마당

【사례 발표】: 태안군의 귀농 · 귀어 · 귀촌과 농어촌 마을

“태안군 어촌계 귀어귀촌 실태와 과제”

– 이태희 주무관(태안군 해양수산과 수산자원관리팀)

태 안 군

(해 양 수 산 과)

태안

충남 연안 및 내수면 시 · 군 현황

2

◈ 충청남도 15개 시.군

- 연안 시·군(7개소) : 아산시, 당진시, 서산시, 보령시, 태안군, 홍성군, 서천군
- 내수면 시·군(8개소) : 천안시, 논산시, 공주시, 계룡시, 부여군, 금산군, 청양군, 예산군

* 도서 264개(유인도 33, 무인도 235)
* 어촌계 169개소, 자율관리어업공동체 114개소, 어촌체험마을 9개소

충남 어촌계 분포현황

3

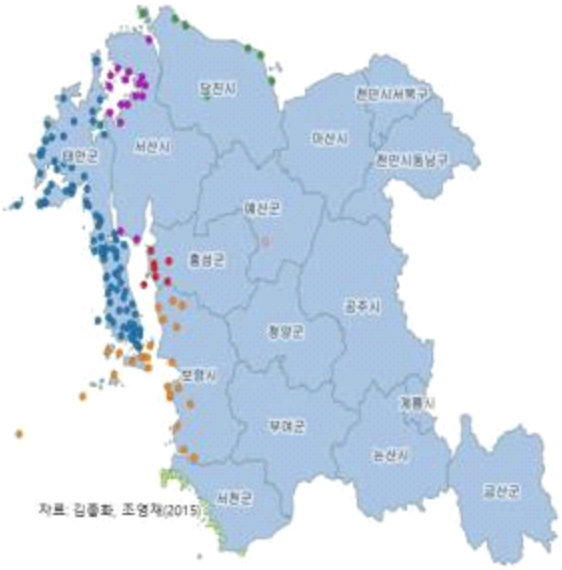

어촌계 수 3위 (8.2%)

- 충남 어촌계 수 166개 (전국 2,029개)
- 충남 어촌계 수는 2010년 이후 점차 증가

* 2017년 기준

충남 169개(전국 8.3%)

태안 89개(충남 52.7%)

전국 및 충남 어가 규모 비교

4

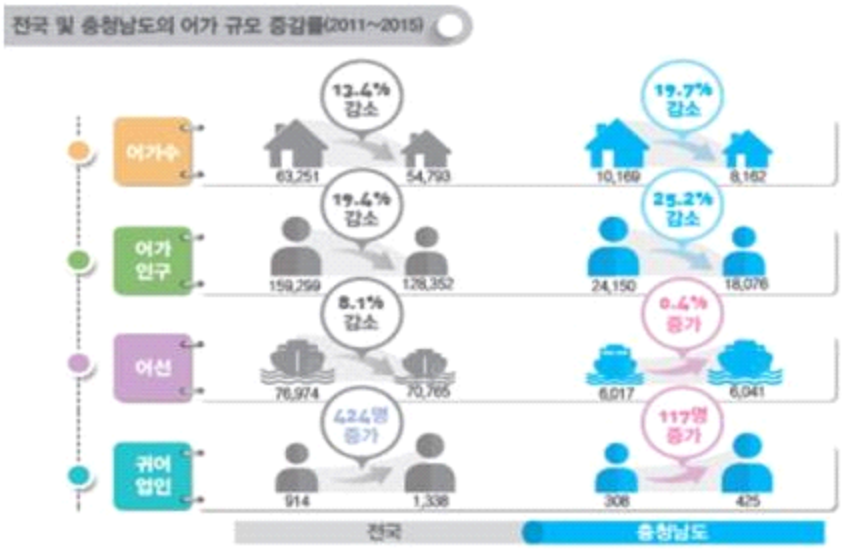

2017년

8,598가구
전국 2위(16.3%)

1만8,114명
전국 3위(14.9%)

5,948척
전국 3위(8.9%)

328가구
전국 1위(36.2%)

◆ 태안어가수 3,511호(충남 43%), 어업인수 7,404명(40%), 어선수 1,726척(28.6%)

전국 귀어 · 귀촌 현황

5

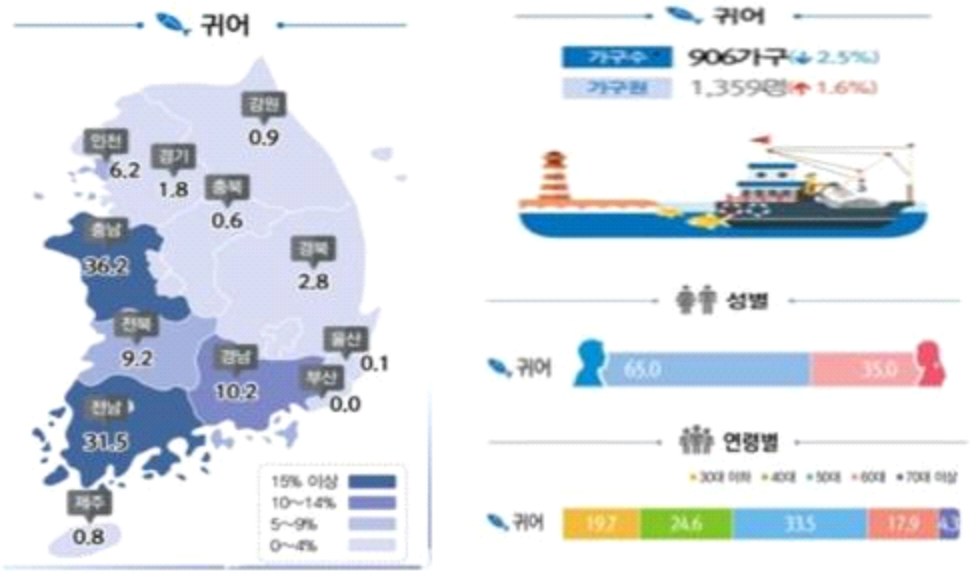

· 자료: 2017년 기준 귀농어, 귀촌인 통계결과(2018). 농림축산식품부, 해양수산부, 통계청.

귀어 · 귀촌 통계 자료(귀어 가구)

6

(단위: 가구, %, %p)

구분	전국	부산	인천	울산	경기	강원	충북	충남	전북	전남	경북	경남	제주
'17년	906	-	56	1	16	8	5	**328**	83	285	25	92	7
	(100.0)	(0.0)	(6.2)	(0.1)	(1.8)	(0.9)	(0.6)	**(36.2)**	(9.2)	(31.5)	(2.8)	(10.2)	(0.8)
'16년	929	1	59	1	19	13	3	**286**	76	345	23	83	20
	(100.0)	(0.1)	(6.4)	(0.1)	(2.0)	(1.4)	(0.3)	**(30.8)**	(8.2)	(37.1)	(2.5)	(8.9)	(2.2)
증감	-23	-1	-3	0	-3	-5	2	**42**	7	-60	2	9	-13
	(0.0)	(-0.1)	(-0.2)	(0.0)	(-0.2)	(-0.5)	(0.3)	**(5.4)**	(1.0)	(-5.6)	(0.3)	(1.3)	(-1.4)
증감률	-2.5	-100.0	-5.1	0.0	-15.8	-38.5	66.7	**14.7**	9.2	-17.4	8.7	10.8	-65.0

※ **충남이 328가구(36.2%)**로 가장 많고, 전남(285가구), 경남(92가구), 전북(83가구) 순

※ 시·군별 상위 5개 지역은 **충남 태안군(188명)**, 보령시(105명), 인천 옹진군(62명), 전남 신안군(59명), 전북 부안군(47명)

귀어 · 귀촌 통계 자료(귀어 현황)

7

▷ 2010~2015

(단위 : 가구, 명)

구 분	계		보령시		서산시		당진시		홍성군		서천군		태안군	
	가구	인구	가구	인구	가구	인구	가구	인구	가구	인구	가구	인구	가구	인구
계	234	476	69	139	45	83	9	29	9	11	32	43	70	171
지 원	94	195	49	98	2	5	0	0	3	4	21	31	19	57
미지원	140	281	20	41	43	78	9	29	6	7	11	12	51	114

구 분	계			어 선			양 식			가 공			맨 손			기타(전원)		
	계	지원	미지원	계	지원	미지원	계	지원	미지원	계	지원	미지원	계	지원	미지원	계	지원	미지원
계	234	94	140	194	84	110	10	2	3	3	3		14		14	13	5	8
보령시	69	49	20	63	45	18	2	1	1							4	3	1
서산시	45	2	43	34	2	32	1		1	1		1	10		10			
당진시	9		9	8		8										1		1
홍성군	9	3	6	6	3	3							1		1	2		2
서천군	32	21	11	25	20	5	2		2							5	1	4
태안군	70	19	51	58	14	44	5	1	4	3	3		3		3	1	1	

충청남도 귀어 · 귀촌 비젼과 목표

8

비 전

누구나 살기 좋은 풍요로운 충남 어촌

목 표

귀어 · 귀촌 최적지로서 「충남 어촌」 위상 강화

전략 과제	추진 과제
청년층 등 수산 창업 중점 지원	• 충청남도 수산창업지원센터 구축 및 운영 • 청년어업인 영어정착지원 • 어촌 청년창업 '청춘 블루버스' 운영 • 찾아가는 어촌창업학교 운영 • 여성 어업인 창업 지원 • 귀어 · 귀촌 창업 및 주택구입 지원 등
귀어 · 귀촌 활 성 화	• 충청남도 귀어 · 귀촌지원센터 운영 • 충남 귀어 · 귀촌 실태(전수)조사 및 교육과정개발 연구실시 • 귀어 · 귀촌 민관 거버넌스 구성 및 운영 • 귀어 · 귀촌 어촌살이 알아보기 체험단 • 귀어 · 귀촌 홈스테이 운영 • 귀어 · 귀촌 박람회 및 전진대회 등 다양한 행사 참여 • 어촌계 진입장벽 완화 사업 지속 추진 등
귀어 교육 등 정착지원 강화	• 충남 맞춤형 귀어학교 운영 • 상시 체계적인 현장 밀착형 어촌특화지원센터 운영 • 귀어 · 귀촌 상담 및 컨설팅, 멘토단 운영 • 귀어 · 귀촌 전문강사 및 컨설턴트 양성 • 귀어 · 귀촌 관련 홍보 및 교육 실시 ❶ 귀어 · 귀촌 홍보 ❷ 어촌 창업 비즈니스 아카데미 ❸ 갈등관리 교육 등 ❹ 해외 선진사례 학습 및 견학 ❺ 귀어인 어업기술교육 및 실습 등

귀어귀촌 활성화 및 어촌 활력 제고를 위한 맞춤형 정책

· 서해안의 풍부한 해양수산자원을 활용한 사업영역 확대
· 4대 명품화 사업과 4개 센터 연계한 시너지 극대화

충남 귀어 · 귀촌 SWOT 분석

9

S

- 리아스식 해안, 넓은 갯벌의 천혜 자연환경
- 안면도, 대천항, 무창포 등 관광자원 풍부
- 경쟁력 있고 신선한 서해안 수산물 풍부
- 서울, 경기 등 대도시 소비권 시장과 인접
- 김, 젓갈, 어리굴젓 등 수산가공식품 높은 인지도
- 수산가공산업, 6차 산업화에 인적 자원 보유

W

- 어업인구 감소 및 고령화, 여성화 심화
- 상대적으로 수산물 유통, 가공, 수출 기반 미흡
- 1차 중심의 산업구조로 융·복합 산업화 제한
- 어업 생산비용 증가 및 어로인력 확보 어려움
- 귀어인에 대한 어촌마을주민의 거부감 및 갈등
- 귀어인의 업종 편중에 따른 기존 어업인과 갈등
- 교통, 의료, 문화 등 인프라 절대적 부족

SWOT analysis

O

- 어촌 6차 산업화에 대한 관심 및 정부 지원
- 귀어·귀촌에 대한 국가, 지자체의 높은 관심
- 건강식품으로서 수산물의 높은 인지도
- 귀어·귀촌 관련 전문기관 설립
- 귀어·귀촌 적지로서 충남의 높은 인지도

T

- 연근해 수산자원의 지속적인 감소
- 복합한 이해관계에 의한 갈등
- 기후변화에 따른 불확실성 증가
- 수산물 시장 개방(수입수산물과 경쟁)
- 해양환경 위협요소 상존(오염원 확대)

어촌 · 어업 환경 현황과 변화 내용

10

어업인구 감소

어촌의 고령화, 과소화, 여성화 심화, 어촌공동화 인구절벽

어촌에 새로운 일자리를 창출하여 제공함으로써 도시의 유휴 인력을 어촌으로 유도 필요

어업 공동체 증가

어업관련 공동체 신규 조직의 지속적인 증가 추세

인구감소와 고령화 속 지속적인 증가추세 (어촌계, 자율관리공동체, 어촌체험마을 등)

어가소득 증가

어가소득이 농가 소득 추월 고부가가치 산업공간 어촌

2017년 기준 어가 평균소득 4,902만원으로 전년대비 4.1% 증가

충남 귀어 · 귀촌 활성화 사업

11

- ✓ 청년귀어인 어촌정착 지원 (3년간 월 1백만원 정착지원 -100명)
- ✓ 어촌계 진입장벽 완화사업 (해수부 어촌계 표준규약 제정보급)
- ✓ 귀어귀촌 홈스테이 운영자 지원(일 5만원 - 일10만원 확대검토)
- ✓ 귀어귀촌 창업 및 주택구입 지원사업 (창업 3억, 주택 0.5억원) ★
- ✓ 귀어닥터 운영 (귀어귀촌 전문가 맞춤형 컨설팅)
- ✓ 우수 귀어인 · 어촌계 인센티브 (귀어귀촌 정책수용 어촌계 등 포상)

귀어 · 귀촌 창업 및 주택지원사업(융자)

12

구 분	계	2010	2011	2012	2013	2014	2015	2016	2017	2018
지원자	50	2	2	5	-	4	7	12	7	11
대상자	50	2	2	5	-	4	7	12	7	11
사업 추진	30	2	2	4	-	4	6	8	4	7
세부 내용		어선어업1 수산물 가공1	어선어업1 주택자금1	어선어업3 수산물 가공1	-	어선어업3 양식업1	어선어업5 수산물 가공1	어선어업8	어선어업2 양식업2	어선어업 7

◈ **태안군 귀어귀촌 창업 및 주택구입 지원사업 대상자(2010~2018)**

- 대상자 50명(남 39명, 여 11명)
- 30대 7명, 40대 19명, 50대 16명, 60대 이상 8명

◈ **지원내용**

- 창업자금 : 세대 당 300백만원 한도 이내
- 주택마련 지원 자금 : 세대 당 50백만원 한도 이내
- 대출금리 및 대출기간 : 2%, 5년 거치 10년 분할상환

귀어 · 귀촌 정책의 과제

13

귀어 · 귀촌 정책기반 조성

귀어귀촌 정책적 기반확립

- 사람이 들아오는 농어촌과 일자리 정책 연계 방안 마련
- 민 · 관 협력을 바탕으로 총괄하는 컨트롤 중간지원조직 필요
- 어촌계 진입장벽완화 지원(어촌계 가입 과도한 제한 완화 정책)

어촌창업의 기반마련

어업의 다양한 소득마련 기회필요

- 40대 이하 청년층에 대한 귀어 유도 창업 지원 및 정착유도
- 낚시어업 위주의 귀어의 업종 다변화 유도

정착을 위한 지역 기반마련

마을 공동체 일꾼으로 역량개발

- 기존 주민간의 갈등 해소 및 공동체 융화를 위한 의식 전환 교육 시행
- 어촌 맞춤형 창업지원과 교육 컨설팅 혜택 부여

기 대 효 과

14

창업	귀어 · 귀촌인, 수산창업예정자의 성공적 창업과 조기 정착유도
청년	신규인력 유입 촉진과 어촌 고령화 문제 해결
청년 창업	미래의 주역에게 바다, 수산, 어촌과의 친밀감 제고
창업 학교	어촌창업에 대한 의식 함양과 정보 습득
융자 지원	어촌에서의 창업과 주택 구입 지원을 통한 안정적 어촌정착 도모
중간 조직	귀어 · 귀촌을 위한 현장 밀착형 상시지원기구 도시민 어촌유치 활성화

감사합니다.

충남마을만들기지원센터
충남어촌특화지원센터
Chungnam Fishing Village Specialized Support Center

제9회 마을만들기 대화마당

【쟁점 토론】

"농어촌 마을의 선주민과 이주민의 협력방안"

– 좌장 : 구자인 센터장(충남마을만들기지원센터)

지정토론자

정한칠 회장(충남귀농귀촌협의회)
정민철 대표(홍성군 장곡면 젊은협업농장)
서정민 센터장(지역재단 지역순환경제센터)
김종영 회장(태안군 귀농귀촌연구회)
이강오 초빙연구원(서울연구원)

메 모 장

메 모 장