

산촌생태마을 시책사례

송 재 길

(충청남도 산림복지과)

산촌생태마을 조성사업

- 목 차 -

- I. 추진배경 및 절차
- II. 추진현황
- III. 운영성과 분석
- IV. 도농교류 및 체험행사
- V. 앞으로 추진과제

충청남도
(산림녹지과)

I. 추진근거 및 절차

1. 법적근거

○ 산촌의 정의(산림기본법 제3조 제2호)

- “산촌”이라 함은 산림면적의 비율이 현저히 높고 인구밀도가 낮은 지역

- 세부요건(산림기본법 시행령 제2조)

▶ 행정구역면적에 대한 산림의 비율이 70% 이상

▶ 인구밀도가 전국 읍·면의 평균 이하

▶ 행정구역면적에 대한 경지면적의 비율이 전국 읍·면의 평균 이하

○ 산촌진흥지역 지정(산림기본법 제28조, 시행령 제12)

▶ 산림자원 다목적 이용 등 산림경영여건이 양호한 산촌

▶ 산림자원 이용·관리를 위한 임업기능인 육성 등 지원이 필요한 산촌

▶ 도로 및 상·하수도 등 생활환경정비 수준이 전국 읍·면지역 평균

이하이고, 지역주민 1인당 소득수준이 전국 읍·면지역 평균 이하인 산촌

○ 지정권자 : 산림청장

○ 재정지원(임업 및 산촌 진흥촉진에 관한 법률 제27조)

- 지원규모 : 가구수 100호를 기준으로 미만은 14억, 이상은 16억

⇒ 위와 같이 경제적, 지리적 측면에서 상대적으로 낙후되고 고령화된 산촌을 대상으로 개발사업을 시행, 복지산촌생태마을 구현

2. 推進節次

○ 예비마을 선발 및 활동

- 신청(마을→시군→시도) ⇒ 예비활동마을 선발(시도)

○ 사업대상지 선정

- 신청(시군→시도→산림청) ⇒ 차년도 예산지원 확정(산림청)

○ 사업추진 : 설계(1년) 및 조성(2년)

II. 추진현황

1. 일반현황

- 산촌진흥지역 지정 : 11개시·군 28개면 277마을
 - 전국대비 7%(전국 105개시군 419개면 4,052마을)
- 산촌생태마을 조성현황(1996년 ~ 2009년) : 24마을 완료
 - 전국대비 11.7%(전국 204마을 완료)
 - 투자액 : 41,928백만원(국비 70%, 도비 15%, 시군비 15%)

2. 주요내용

- 생활환경개선사업
 - 기반조성시설 : 상·하수도, 마을안길, 진입로, 농어촌 도로 등
 - 문화복지시설 : 마을회관, 복지회관, 인터넷, 휴게시설 등
 - 환경정화시설 : 쓰레기처리장, 오폐수처리시설, 소하천정비 등
 - 주거환경개선 : 가로수, 가로등, 마을조경 등
- 생산기반조성사업
 - 임산물생산기반조성 : 임산물생산·재배단지 등
 - 산촌산업개발 : 특산물 판매장, 집하장, 저장시설, 가공시설 등
- 산촌녹색체험시설
 - 산림욕장, 임업체험시설, 산림문화회관 등 산림휴양시설
- 마을기획 및 운영
 - 마을리더 및 주민교육·훈련, 마케팅 지원, 마을캐릭터(브랜드) 개발, 홈페이지 구축 등

3. '10년도 추진계획

- 대상 : 8개마을(1년차 조성 3, 2년차 조성 5)
 - 1년차 조성 : 어물리(공주), 강장리(아산), 막현리(금산)
 - 2년차 조성 : 성연리(보령), 강당리(아산), 장곡리(청양)
백곡리(청양), 방산리(예산)
- 사업비 투자 : 5,426백만원(1년차 1,260/2년차 4,166)
- 산촌운영매니저 지원
 - 현재 조성중인 마을을 대상으로 9배치
 - 산촌운영에 대한 정보파악, 업무지원 등
- ※ 2011년 예비선정 : 2마을(천안 북면 운룡리, 예산 대술 농리)

Ⅲ. 운영성과 분석

1. 분석개요

- 대상마을 : 24마을(2009년까지 완료)
- 분석인자 : 가구수/인구수/농가소득
- 분석방법 : 5년 단위로 구분하여 분석(평균치 분석)
 - '96년~'99년(6마을)/'00년~'04년(12마을)/'06년~'07(6마을)
- 마을별 분석결과는 막대그래프로 표시(도표 참조)

2. 분석결과(종합)

- 가구수 및 농가소득은 전반적으로 증가
 - 농가소득 2,000천원 ~ 4,000천원 범위내로 증가
- 인구수는 조성전과 동일 내지는 감소

3. 인자별 분석결과

〈'96년 ~ '99년〉 - 6마을

○ 가구 및 인구(평균)

- 가구수는 60가구에서 ⇨ 64가구로 4가구 증가
- 인구수는 149명에서 ⇨ 137명으로 12명 감소

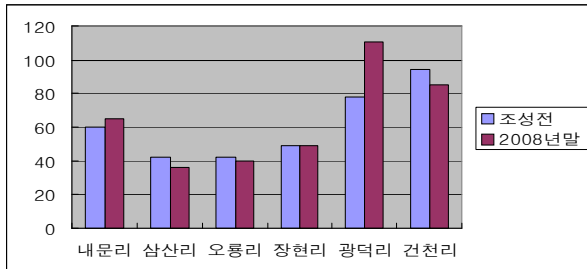

(가구)

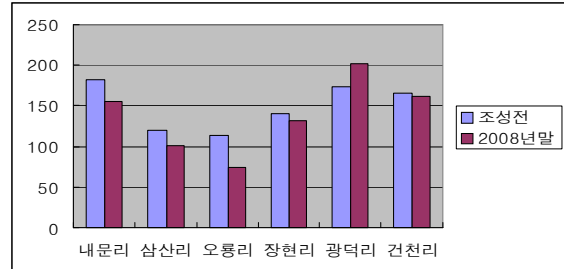

(인구)

○ 농가소득(평균)

- 가구당 8,551천원에서 ⇨ 12,433천원으로 3,882천원(45%) 증가

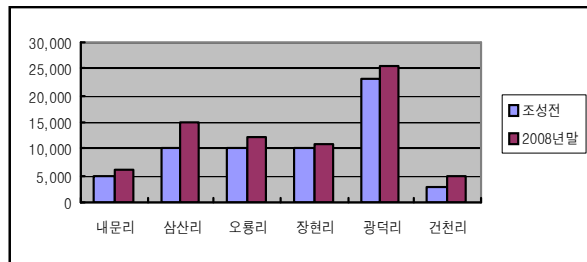

〈'00년~'05년〉 - 12마을

○ 가구 및 인구(평균)

- 가구수는 94가구에서 ⇨ 95가구로 1가구 증가
- 인구수는 238명에서 ⇨ 224명으로 14명 감소

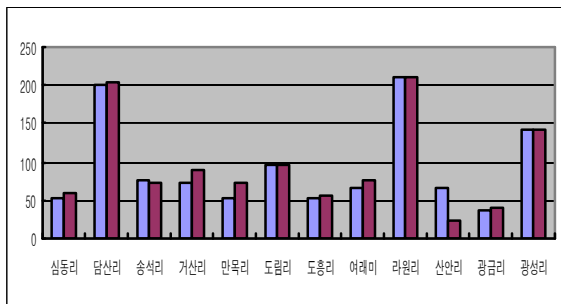

(가구)

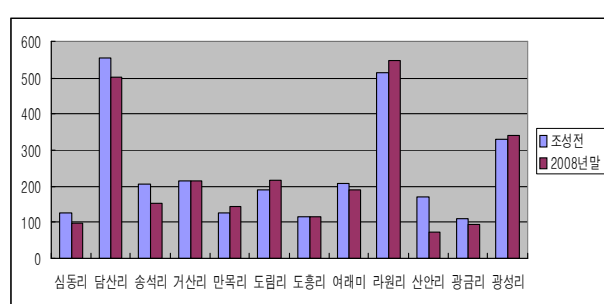

(인구)

○ 농가소득(평균)

- 가구당 10,889천원에서 ⇨ 13,583천원으로 2,694천원(25%) 증가

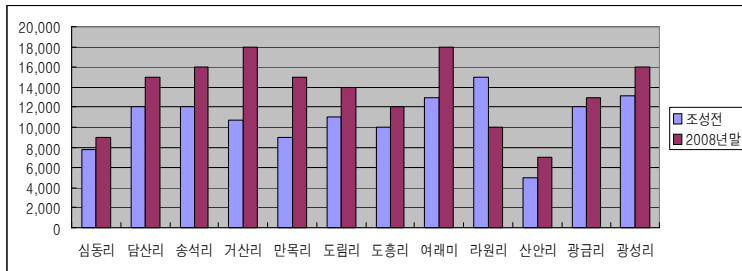

〈2005년~ 2010년 이전〉 - 6마을

○ 가구 및 인구(평균)

- 가구수는 71가구에서 ⇨ 75가구로 4가구 증가

- 인구수는 181명에서 ⇨ 181명(변화 없음)

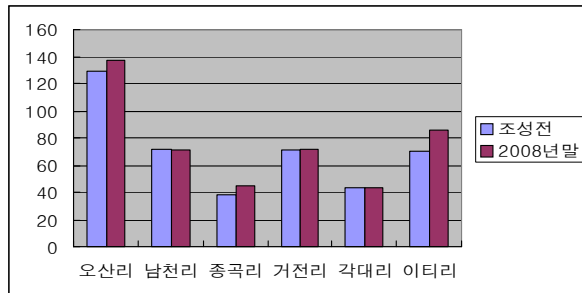

(가구)

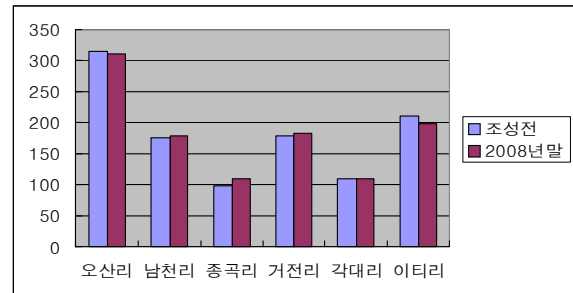

(인구)

○ 농가소득(평균)

- 가구당 14,818천원에서 ⇨ 17,152천원으로 2,334천원(16%) 증가

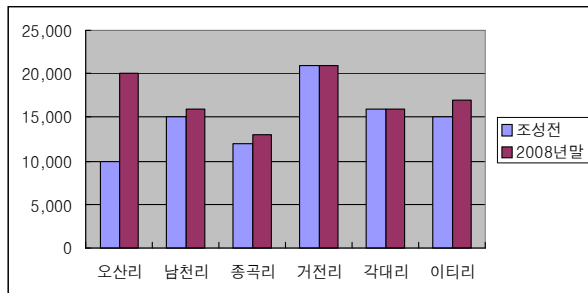

※ 농가소득 : '04년 이전은 단순 물가상승에 의한 증가로 보이나
'05년 이후는 사업의 가시적 성과로 보여 짐

IV. 도농교류 및 체험행사

1. 일반현황

- 도농 1사1촌 자매결연 마을 : 2마을(전체 대비 8% 수준)
- 체험프로그램 운영 및 행사 추진 : 9마을(전체 대비 33%)
 - 산나물채취, 표고따기, 감자·고구마캐기 등
- 숙박 가능 마을 : 9마을(전체대비 33%)
 - 시설유형은 산림휴양관, 통나무집, 황토집, 한옥 등
 - 평균 5 ~ 10동 정도로 주로 여름휴가철 집중 운영
 - ▶ 심동림(서천 판교), 만목리(논산 벌곡), 오산리(논산 양촌)
 - 신안리(금산 군북), 광금리(청양 대치), 광성리(홍성 장곡),
 - 남천리(청양 정산), 광금리(청양 대치), 거전리(부여 은산)

2. 1사1촌 자매결연 현황

- 남천리(청양 정산)
 - 자매결연 현황 : 3개 단체
(충청남도산림과, NH개발대전충남지사, ADT캡스서산지사)
 - 주요 봉사내용 : 농번기 일손 돕기 활동
취나물, 머위, 표고 등 농산물 직거래
- 광금리(청양 대치)
 - 자매결연 현황 : 5개 단체
(상가번영회, (사)한국코미디협회, (사)한국미술가협회,
찬안로터리클럽, (사)한국미술저작권협회)
 - 주용 봉사내용 : 일손 돕기 및 농산물 사주기

3. 체험 및 행사 현황

- 부여군 은산면 거전리 : 밤줍기체험(9~10월)
- 서천군 판교면 심동리 : 산벚꽃길 건강걷기대회(4월중순)
고추(9월), 버섯따기체험
- 논산시 벌곡면 만목리 : 꽃가마타기체험(연중)
- 논산시 양촌면 오산리 : 공예체험(연중)
- 홍성군 장곡면 광성리 : 표고 및 산나물채취(봄, 가을)
고구마캐기, 옥수수따기 등
- 홍성군 광천읍 담산리 : 표고 및 산나물채취(봄, 가을)

○ 금산군 군북면 신안리

- 행사명 : “산꽃나라 산꽃여행”
- 시 기 : 4월중순
- 내 용
 - ▶ 산꽃나들이(민속놀이, 풍류한마당)
 - ▶ 산꽃거북이걷기대회
 - ▶ 다문화민속체험, 곤충만들기체험,
달걀꾸러미체험, 생태도자기체험,
인삼화분만들기, 수지침체험 등



○ 청양군 정산면 남천리

- 행사명 : 밤줍기 체험
- 시 기 : 9~10월



○ 청양군 대치면 광금리

- 행사명 : 야생화 체험
- 시 기 : 연중



- 행사명 : 작은 음악회
- 시 기 : 7~8월



- 행사명 : 작은 음악회
- 시 기 : 7~8월



- 행사명 : 조롱박 터널 걷기
- 시 기 : 6~10월



V. 앞으로 추진과제

○ 마을리더 및 주민역량 강화

- 산촌운영사례 연찬, 교육기회 제공 확대

○ 국민여가 시간 확대에 따른 체험 수요 증가 및 다양화에 부응한 산촌생태마을 운영

- 산촌생태마을의 고유성, 역사적 가치 발굴을 통한 테마와 이야기가 있는 산촌

○ 숙박시설 관리, 체험프로그램 운영 활성화 추진

- 산촌생태마을 운영매니저 적극 지원 활용
- 현행 조성마을 중심에서 완료된 마을 집중 배치

○ 노후시설에 대한 유지·보수 지원

- 중앙부처와 협의, 보조금 지원 정착화 노력

[붙임] 산촌생태마을 조성현황 1부.

산촌생태마을 조성 추진 현황

◇ 총 277마을(완료 24마을 추진중 8마을 미추진 245마을)

연번	시군	마을명	조성기간	사업비(백만원)			인구수	세대수	산림면적 (ha)	비고
				계	설계비	조성비				
계				41,928,398	2,149,688	39,778,710	5,702	2,456	20,782	
1	공주	정안 내문	'96~'97	2,319,610	79,610	2,240,000	147	72	678	
2	부여	외산 삼산	'97~'00	1,455,020	55,020	1,400,000	111	39	399	
3	청양	대치 오룡	'97~'00	1,455,020	55,020	1,400,000	74	40	338	
4	보령	청라 장현	'98~'01	1,517,967	92,512	1,425,455	109	51	465	
5	천안	광덕 광덕	'99~'02	1,523,898	61,675	1,462,223	188	88	1,320	
6	금산	남이 건천	'99~'02	1,523,898	61,675	1,462,223	156	81	1,575	
7	서천	판교 심동	'00~'03	1,446,889	60,620	1,386,269	96	58	504	
8	홍성	광천 담산	'00~'03	1,446,890	60,620	1,386,270	474	192	415	
9	예산	대술 송석	'00~'05	1,446,890	60,620	1,386,270	143	70	644	
10	아산	송악 거산	'01~'05	1,416,760	62,760	1,354,000	108	44	536	
11	논산	벌곡 만목	'01~'04	1,416,760	62,760	1,354,000	126	73	600	
12	청양	장평 도림	'01~'03	1,416,760	62,760	1,354,000	58	24	111	
13	보령	미산 도홍	'02~'04	1,316,720	62,720	1,254,000	113	55	822	
14	예산	신양 여래미	'02~'04	1,316,720	62,720	1,254,000	187	77	535	
15	보령	청라 라원	'03~'05	1,262,720	62,720	1,200,000	511	212	640	
16	금산	군북 신안	'04~'06	1,453,760	53,760	1,400,000	174	71	944	
17	청양	대치 광금	'04~'06	1,493,760	53,760	1,440,000	94	39	217	
18	홍성	장곡 광성	'04~'06	1,453,760	53,760	1,400,000	327	144	394	
19	논산	양촌 오산	'06~'08	1,462,720	62,720	1,400,000	315	129	528	
20	청양	정산 남천	'06~'08	1,462,720	62,720	1,400,000	179	71	426	
21	아산	송악 종곡	'07~'09	1,045,000	45,000	1,000,000	99	38	227	
22	부여	은산 거전	'07~'09	1,254,016	54,016	1,200,000	179	71	3,299	
23	부여	은산 각대	'07~'09	1,045,000	45,000	1,000,000	109	43	388	
24	예산	대술 이터	'07~'09	1,254,000	54,000	1,200,000	207	91	771	
25	보령	청소 성연	'08~'10	1,243,760	83,760	1,160,000	144	55	680	2년
26	아산	송악 강당	'08~'10	1,283,760	83,760	1,200,000	185	84	667	2년
27	청양	대치 장곡	'08~'10	1,283,760	83,760	1,200,000	149	68	680	2년
28	청양	정산 백곡	'08~'10	1,283,760	83,760	1,200,000	228	89	152	2년
29	예산	대술 방산	'08~'10	1,081,100	81,100	1,000,000	141	70	557	2년
30	공주	정안 어물	'10~'12	515,000	95,000	420,000	199	70	535	1년
31	아산	송악 강장	'10~'12	515,000	95,000	420,000	149	44	285	1년
32	금산	진산 막현	'10~'12	515,000	95,000	420,000	223	103	450	1년

산촌진흥 지역지정 현황

시·도	시·군	읍면	법 정 리	
			수량	법 정 리 명
충남	11	28	277	
	공주시 (66)	반포	13	공암, 국곡,도남,마암,봉곡,봉암,상신 성강,송곡,온천,원봉,하신, 학봉
		사곡	13	가교,계실,고당,대중,부곡,신영,운암,월가,유룡,해월,호계,화월,회학
		신평	14	대룡,동원,백룡,봉갑,산정,선학,쌍대,영정,용수,입동 조평 청흥 평소 화흥
		정안	22	고성,광정,내문,내촌,대산,문천,보물,북계,사현,산정 상룡,석송,쌍달,어물,운궁,월산,인풍,장원,전평,태성 평정,화봉
		유구	4	문금,동해,덕곡,탑곡,
	금산군 (42)	군북	10	내부,동편,두두,보광,산안,상곡,외부,조정,천을,호터
		남이	10	견천,구석,대양,매곡,상금,석동,성곡,역평,하금,흑암
		복수	9	곡남,구례,다북,목소,백암,수영,신대,용진,지량
		진산	13	교촌,두지,막현,만악,목산,부암,삼가,석막,엄정,오항 읍내,지방,행정
	논산시 (16)	별곡	14	검천,대덕,덕곡,덕목,도산,만목,사정,수락,신양,양산 어곡,조동,조령,한삼천
		양촌	2	오산,반암
	보령시 (26)	미산	14	남심,내평,늑전,대농,도화담,도룡,봉성,삼계,옥현,용수 은현,평라,풍계,풍산
		청라	11	신산,옥계,음현,의평,장산,장현,향천,황룡,나원,내현,소양
		청소	1	성연
	부여군 (40)	내산	10	금지,마전,묘원,온해,운치,율암,저동,주암,지티,천보
		외산	13	가덕,갈산,만수,문신,반교,복덕,비암,삼산,수신,장항 전장,지선,화성
		은산	17	가곡,가중,각대,거전,경둔,금공,나령,내지,대양,신대 오변,용두,은산,장벌,합수,홍산,회곡
	아산시 (13)	송악	13	강당,강장,거산,궁평,동화,마곡,송학,수곡,역촌,외암 유곡,종곡,평촌
	예산군 (13)	대술	12	월곡,농,마전,방산,산정,상황,송석,시산,이티,장북,화산,화천
		신양	1	예래미
	천안시 (24)	광덕	11	광덕,대덕,대평,매당,무학,보산원,신덕,신흥,원덕,지장행정
		북면	13	납안,대평,매송,명덕,사담,상동,양곡,연춘,오곡,용암 운용,은지,전곡
	청양군 (34)	대치	16	개곡,광금,광대,구치,농소,대치,상갑,수석,시전,오룡 이화,작천,장곡,주정,탄정,형산
		정산	16	광생,남천,내초,대박,덕성,마치,백곡,서정,송학,신덕 역촌,와촌,용두,천장,학암,해남
		장평	2	도림,적곡
	서천군	판교	1	심동
	홍성군 (2)	장곡	1	광성
		광천	1	담산