

전국시도연구원총람

2007



전국시도연구원협의회

Korea Association of Regional Development Institutes

발 간 사

그동안 전국 16개 시도연구원은 열악한 연구 환경과 부족한 재정 지원속에서도 각 자치단체를 비롯한 시·군의 성공적 정책 구현을 위한 핵심 Think Tank로서 그 위상을 확보하였습니다. 시도연구원간 협력을 위해 설립된 우리 전국시도연구원협의회는 지방자치단체출연연구기관간 자료·정보의 교류와 협력, 공동 연구 및 세미나 개최, 지역 혁신과 균형발전을 위한 정책제언 등 협의회의 역량 강화를 위해 부단히 노력하여 왔습니다.

앞으로 전국시도연구원협의회는 각 시도연구원의 발전방향에 대한 진지한 고민을 함께 나누면서 연구원간 유기적 협력 네트워크를 더욱 공고히 하고, 국가 경쟁력 제고라는 큰 틀 속에서 지역 균형발전을 위한 정책결정과정에도 참여하는 전문협의체로 발돋움해 나가야 할 것입니다.

이를 위해서는 먼저 시도연구원들이 공동으로 참여할 수 있는 범지역적 연구를 추진하고, 연구원간 네트워크를 더욱 공고히 해야 할 것입니다. 또한, 시도연구원의 정책 연구들에 대한 공유 및 이들 연구결과물의 효율적 활용을 위한 홍보에도 적극적인 자세를 가져야 할 것입니다.

전국시도연구원협의회 설립 후 아홉 번째로 발간하는 금번 전국시도연구원총람에는 전국 16개 시도연구원의 연구인력 구성과 연구과제 및 간행물, 주요 연구조성사업 등이 폭넓게 수록되어 있습니다. 이 총람이 지방자치단체출연연구기관 및 전국시도연구원협의회에 대한 이해를 돕고, 지역발전에 관심과 애정을 갖고 있는 모든 분들에게 소중한 자료로 활용되기를 바랍니다.

끝으로, 지역발전의 든든한 버팀목이 될 각종 아이디어와 정책제안들이 각 시도연구원을 통해 많이 도출되고, 나아가 전국시도연구원협의회 위상이 더욱 높아질 수 있도록 함께 노력해 나가길 당부 드립니다.

2007. 12.

전국시도연구원협의회 회장 김 용 응

차 례

전국시도연구원협의회 개황	1
역대 회장단 명단	2

연구원별 현황

한국지방행정연구원	7
서울시정개발연구원	45
부산발전연구원	93
대구경북연구원	133
인천발전연구원	165
광주발전연구원	199
대전발전연구원	207
울산발전연구원	227
경기개발연구원	259
강원발전연구원	297
충북개발연구원	331
충남발전연구원	351
전북발전연구원	387
전남발전연구원	405
경남발전연구원	425
제주발전연구원	459

전국시도연구원협의회 회칙	477
시도연구원 감사명단	481

전국시도연구원협의회 개황

설립취지

전국시도연구원협의회는

「지방자치단체출연연구원의설립및운영에관한법률」에 의해 만들어진 지방자치단체출연 연구기관 간의 상호협력을 바탕으로 자료·정보 및 인력교류와 공동의 연구활동을 촉진하고, 지역발전과 지방자치행정의 건전한 육성을 위해 1993년에 만들어졌습니다.

추진사업

- ◆ 지방행정 및 지역개발에 관한 공동연구
- ◆ 지역발전을 위한 대정부 건의
- ◆ 세미나 개최 등 상호관심사에 대한 공동인식 확대
- ◆ 과제 및 연구기법 개발 등 상호협력
- ◆ 상호 자료·정보교환 및 연구인력의 교류
- ◆ 시도연구원 발전을 위한 공동보조 및 협력 등

❧ 역대 회장단 명단 ❧

제1대 회 장 김안제 한국지방행정연구원장
 부회장 강영수 부산발전연구원장
 감 사 백형조 전남발전연구원장
 기 간 1993.2.10~94.2.23

제2대 회 장 강영수 부산발전연구원장
 부회장 최상철 서울시정개발연구원장
 부회장 문창수 전남발전연구원장
 감 사 황낙연 충북개발연구원장
 기 간 1994.2.24~95.7.14

제3대 회 장 문창수 광주전남발전연구원장
 부회장 오진모 강원개발연구원장
 감 사 임경호 한국지방행정연구원장
 기 간 1995.7.15~97.2.18

제4대 회 장 오진모 강원개발연구원장
 부회장 박수영 경남개발연구원장
 감 사 안승주 충남발전연구원장
 기 간 1997.2.19~97.7.11

제5대 회 장 박수영 경남개발연구원장
 부회장 황용주 충남발전연구원장
 감 사 노춘희 경기개발연구원장
 기 간 1997.7.12~99.6.30

제6대 회 장 황용주 충남발전연구원장
 부회장 노춘희 경기개발연구원장
 감 사 유종택 대구경북개발연구원장
 감 사 이태일 충북개발연구원장
 기 간 1999.7.1~01.6.30

- 제7대 회 장 황인정 강원개발연구원장
 부회장 이인석 인천발전연구원장
 감 사 한연동 대전발전연구원장
 기 간 2001.7.12~02.12.31
- 제8대 회 장 윤 식 대구경북개발연구원장
 부회장 이태일 충북개발연구원장
 감 사 고충석 제주발전연구원장
 기 간 2003.1.1~03.12.31
- 제9대 회 장 이태일 충북개발연구원장
 부회장 이인석 인천발전연구원장
 감 사 최동규 강원발전연구원장
 기 간 2004.1.1~04.12.31
- 제10대 회 장 이인석 인천발전연구원장
 (2005.1.1~05.7.14)
 회 장 김창섭 인천발전연구원장
 (2005.7.15~05.12.31)
 부회장 홍 철 대구경북연구원장
 감 사 김용웅 충남발전연구원장
 기 간 2005.1.1~05.12.31
- 제11대 회 장 홍 철 대구경북연구원장
 부회장 김용웅 충남발전연구원장
 감 사
 기 간 2006.1.1~06.12.31
- 제12대 회 장 김용웅 충남발전연구원장
 부회장 좌승희 경기개발연구원장
 감 사 서근태 울산발전연구원장
 기 간 2007.1.1~07.12.31

연구원별 현황

한	국	지	방	행	정	연	구	원	(KRILA)
서	울	시	정	개	발	연	구	원	(SDI)
부	산	발	전	연	구	원			(BDI)
대	구	경	북	연	구	원			(DGI)
인	천	발	전	연	구	원			(IDI)
광	주	발	전	연	구	원			(GDI)
대	전	발	전	연	구	원			(DJDI)
울	산	발	전	연	구	원			(UDI)
경	기	개	발	연	구	원			(GRI)
강	원	발	전	연	구	원			(GDRI)
충	북	개	발	연	구	원			(CBDI)
충	남	발	전	연	구	원			(CDI)
전	북	발	전	연	구	원			(JD)
전	남	발	전	연	구	원			(JERI)
경	남	발	전	연	구	원			(GNDI)
제	주	발	전	연	구	원			(JDI)

한국지방행정연구원

The Korea Research Institute for Local
Administration (KRILA)

주 소 : 서울특별시 서초구 서초동 1552-13(137-873)

전 화 : 02-3488-7351

팩 스 : 02-3488-7305

■ 김주현 원장 프로필

- 미국 아이오아대학교 행정학석사
- 중앙대학교 행정학박사
- 제13회 행정고등고시 합격
- 내무부 행정과장
- 전남 구례군수, 무안군수, 순천시장
- 전라남도 기획관리실장
- 행정자치부 복무감사관, 지방재정세제국장
- 대통령비서실 공직기강비서관
- 중앙공무원교육원장(차관급)
- 행정자치부 차관



* 상 훈

- 녹조근정훈장, 자랑스런 연세상경인상

- I. 연 혁
- II. 조 직
- III. 직 원
- IV. 2007 연구계획
- V. 연 구 실 적
- VI. 간 행 물
- VII. 연구조성사업

I. 연 혁

- '84. 8. 내무부장관의 법인 설립 허가
- '84. 9. 재단법인 지방행정연구소 개소
- '86. 2. 재단법인 한국지방행정연구원으로 개칭
- '86. 5. 한국지방행정연구원육성법 및 시행령 제정
- '92. 2. 1 부 (7실) 1 국 (과)
- '98. 1. 청사 신축이전 (서울 마포구 공덕동 →수원시 파장동)
- '98.10. 1 부 (3실 1반) 1 국 (과)로 구조조정실시
- '99.10. 청사 이전 (수원시 파장동 →서울시 서초동)
- '05년 1 혁신기획실(1차장 2팀), 1 정책연구실(3센터), 1 행정실(1과 2팀)

II. 조 직

1. 기구

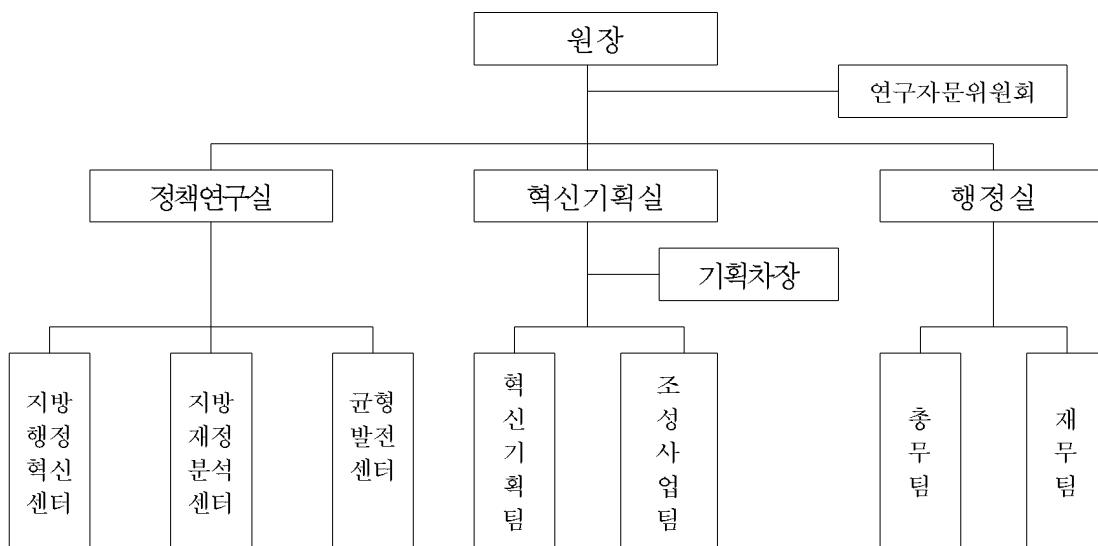

2. 정·현원

(단위 : 명)

구 분	계	원 장	연구직				연구보조원	사무관리원	전문직
			소계	선임연구위원	연구위원	수석연구원 · 연구원			
정 원	59	1	41	7	12	22	6	9	2
현 원	49	1	33	5	8	20	7	7	1
결 원	-10	-	-8	-2	-4	-2	+1	-2	-1

* 필요시 과제별 외부전문가 위촉(정원제외)

III. 직 원

1. 연구직 및 전문직

직 위	직급	성 명	최종학력	학위명	전공분야	E-mail
정책연구실장	선임연구위원	임성일	(미) 텍사스대	경제학박사	지방재정 지방세	lsi@krila.re.kr
혁신기획실장	선임연구위원	한표환	(미)캘리포니아대	사회생태학 박사	도시 및 지역개발	hph@krila.re.kr
기획차장	수석연구원	주재복	고 려 대	행정학박사	조직관리 정부간관계	jjb@krila.re.kr
지방행정혁신 센터소장	연구위원	금창호	건 국 대	행정학박사	지방의회	gch@krila.re.kr
지방행정 혁신센터	수석연구원	권오철	서 울 대	행정학박사	지방행정 지역정책	koc@krila.re.kr
지방행정 혁신센터	수석연구원	김건위	명 지 대	행정학박사	정책분석 정책평가	cigma @krila.re.kr
지방행정 혁신센터	수석연구원	류영아	성균관대	행정학박사	정책평가	vitamin @krila.re.kr
지방재정분석 센터소장	연구위원	서정섭	단 국 대	행정학박사	도시관리 도시재정	sjs@krila.re.kr
지방재정 분석센터	수석연구원	조기현	한 양 대	경제학박사	화폐금융 규제경제	ckh@krila.re.kr
지방재정 분석센터	수석연구원	하능식	(미)피듀대	경제학박사	재정, 노동	nsha@krila.re.kr
균형발전 센터소장	수석연구원	김현호	서 울 대	행정학박사	지역경제 산업정책	hhkim @krila.re.kr
균형발전센터	선임연구위원	김선기	서 울 대	행정학박사	도시 및 지역계획	sun@krila.re.kr

직 위	직급	성 명	최종학력	학위명	전공분야	E-mail
균형발전센터	수석연구원	박승규	연 세 대	공학박사	지역경제 지역산업 지역개발	skpark @krila.re.kr
균형발전센터	수석연구원	이소영	서 울 대	도시계획 박사	도시 및 지역계획	sy2@krila.re.kr
균형발전센터	수석연구원	오은주	(미)조지아 공대	행정학박사	지역경제 혁신시스템	ejoh@krila.re.kr
정책연구실	수석연구원	강기홍	(독)뮌스터대	법학박사	공법 유럽법	kkh@krila.re.kr
정책연구실	수석연구원	강인성	(미)플로리 다주립대	행정학박사	지방정부 도시정책	iik3411 @krila.re.kr
정책연구실	수석연구원	고경훈	고 려 대	행정학박사	지방행정 정책이론	kukkh @krila.re.kr
정책연구실	수석연구원	김대영	고 려 대	경제학박사	지방재정 조정제도	kdy@krila.re.kr
정책연구실	선임연구위원	김병국	건 국 대	행정학박사	지방자치제도 행정평가	kbk@krila.re.kr
정책연구실	수석연구원	김필두	건 국 대	행정학박사	지역복지 자치행정	kpd@krila.re.kr
정책연구실	수석연구원	박해육	(독)슈파이어 어대	행정학박사	조직인사 정보화	hypark @krila.re.kr
정책연구실	수석연구원	신두섭	(일)名古屋大	경제학박사	지방재정 공공경제 지방세	sds@krila.re.kr
정책연구실	수석연구원	안영훈	(프)파리 제2대학	공법학박사	정책학 행정법 비교행정	ahn@krila.re.kr
정책연구실	연구위원	이 효	경 회 대	행정학박사	지방재정 도시관리	hyo@krila.re.kr
정책연구실	수석연구원	이병기	단 국 대	행정학박사	지방행정 행정평가	sunbi @krila.re.kr
정책연구실	연구위원	이삼주	인 하 대	행정학박사	지방재정 지 방 세	lsj@krila.re.kr
정책연구실	수석연구원	이상묵	(미)텍사스 공대	정치학박사	지방선거 지방의회 지방자치	sml@krila.re.kr
정책연구실	선임연구위원	이상용	경 회 대	행정학박사	지방예산 재정정책	lsy@krila.re.kr
정책연구실	연구위원	이영희	(미)카네기 멜론대	정책분석학 박사	지방재정 지 방 세	yhlee @krila.re.kr
정책연구실	연구위원	이창균	(일)京都大	경제학박사	지방재정 지 방 세	lck@krila.re.kr
정책연구실	연구위원	조석주	세 종 대	경제학박사	지역경제 광역행정	csj@krila.re.kr
정책연구실	연구위원	한부영	(독)슈파이어 어대	행정학박사	지방행정 정보체계론	han@krila.re.kr

2. 일반직 및 전문직

1) 혁신기획실

직 위	직 급	성 명	담 당 업 무	E-mail
혁신기획팀장	3급사무원	유 순 기	혁신기획업무 총괄	ysk@krila.re.kr
혁신기획팀	4급사무원	박 지 환	혁신기획업무	pjh@krila.re.kr
혁신기획팀	기 능 원	김 은 경	혁신기획업무보조	kek@krila.re.kr
조성사업팀장	3급전산원	이 용 애	조성사업업무 총괄	leeyong@krila.re.kr
조성사업팀	계 약 직	김 성 주	교육연수업무	sjkim@krila.re.kr
조성사업팀	4급사서원	이 은 아	사서업무	silver@krila.re.kr
조성사업팀	전문직다급	김 진 우	국제협력업무	jinukim@krila.re.kr

2) 행정실

직 위	직 급	성 명	담 당 업 무	E-mail
총 무 팀 장	3급사무원	최 대 환	총무업무 총괄	cdh@krila.re.kr
총 무 팀	"	김 회 우	총무업무, 청사관리	khw@krila.re.kr
총 무 팀	4급사무원	안 민 철	총무업무	amc@krila.re.kr
총 무 팀	"	김 유 숙	총무업무(비서실)	yoo@krila.re.kr
총 무 팀	기 능 원	황 동 철	총무업무(비서실)	hdc@krila.re.kr
재 무 팀 장	2급사무원	전 한 규	재무회계업무 총괄	jhg@krila.re.kr
재 무 팀	4급사무원	김 인 경	회계, 정리	kikim@krila.re.kr

3) 정책연구실

직 위	직 급	성 명	담 당 업 무	E-mail
	4급사무원	김 상 우	정책연구업무	robbing@krila.re.kr

IV. 2007 연구계획

1. 연구 · 조사사업

1) 연구사업의 기본방향

- 2006년도에 이어 연구사업에 핵심역량을 집중
- 지방분권정책에 기여 및 지방행정혁신전략 연구에 중점

2) 기본연구과제 : 16과제

- 지방자치단체의 주민생활지원 행정체제 재정비 방안
- 참여정부의 자치조직권 확대정책의 평가와 과제
- 지방자치단체 정책네트워크에 관한 연구 -임실군 치즈벨리 지역혁신 사례를 중심으로-
- 지방자치단체의 u-City 추진전략과 과제
- 지방의회 운영체제의 다양화 방안에 관한 연구
- 효율적인 행정서비스 전달을 위한 광역지역정부체제 연구
- 지방자치단체 평가의 메타평가 시스템 구축 방안
- 고령화사회에 따른 지방자치단체의 노인복지서비스 개선방안
- 지방자치단체 성과중심 인사제도의 효율적 운영 방안 연구
- 참여정부 재정분권의 수준 측정과 정책평가
- 지방재정조정제도의 개선방안
- 사업별예산과 복식부기제도 도입에 따른 지방자치단체의 결산제도 연구
- 자치단체의 투자가용재원 산정 표준모델 개발
- 지방세지출 예산제도의 도입방안
- 주민주도형 지역만들기 추진 모형
- 어메니티를 활용한 지역발전 추진실태분석 및 발전방안

3) 정책연구과제 : 10과제

4) 수시연구과제 : 10과제

5) 수탁용역과제 : 30과제

2. 혁신·기획 및 연구조성사업

1) 혁신기획

- 경영혁신
- 고객만족도 조사

2) 학술행사사업

- 국내세미나 : 2회
- 공청회 : 1회
- KRILA 포럼 : 6회
- Working Paper : 4회
- 지방혁신연구 논문발표대회 : 1회
- 과제평가 심포지움 : 2회
- 연구자문위원회의 : 2회
- 시도연구원협의회 : 2회

3) 국제교류사업

- LOGOTRI 총회 및 워크숍 : 3건
- 중국행정학원 교류 : 4건
- 국내외 유관기관 교류 : 3건
- 국제세미나개최 : 1회
- 국제행사 참가 : 3회
- 영문안내책자 발간 : 1회

4) 발간사업

- 「지방행정연구」지 : 연 4회
- e-Newsletter 발간 : 12회
- KRILA Focus 발간 : 12회
- 연구자료집 : 3종

- 안내책자(국문) : 1회
- 연구원 CI구축

5) 정보화사업

- 인트라넷구축
- 1인 1연구실 1프린터 지원사업
- 영문 홈페이지 재구축

6) 교육연수사업

- 행정서비스현장 선택전문교육 훈련과정 : 12회
- 복식부기회계제도교육 선택전문교육 훈련과정 : 13회

V. 연구실적(2001년 이후 ~ 2006년까지)

1. 기본·정책 및 특별연구과제

2001

- 지방자치단체의 남북교류 활성화 방안
- 중앙권한의 지방이양기준 및 시스템개발에 관한 연구
- 평가기본법에 의한 지방자치단체 평가모형 개발
- 성과측정을 위한 예산회계제도의 기반정비방안
- 재산과세대상의 확대방안
- 지방자치단체의 신용평가 도입방안
- 지역간 정보격차 해소를 위한 정보화 확산전략
- 표준정원산식 개선방안
- 통·리·반장제도 개선방안 연구
- 통리장제도 사례연구
- 기재한도액 설정방법개발

- 지방교부세 채원의 안정적 확보방안
- 민원자동동의제 연구
- 읍면 기능전환 시범실시 평가
- 지방소도읍의 효율적 육성방안
- 광역자치단체 평가백서
- 각국의 지방재정제도 비교·연구
- 지역경제활성화 촉진을 위한 시책사업 개발
- 지역발전계약제도 도입방안에 관한 연구
- 지방공무원 인사제도 개선
- 지방행정기관의 영문표기

2002

- 지방자치단체 성과관리기법의 효율화방안
- 통일이후 남북한 행정인력의 통합방안
- 지방의회의 의정활동 성과평가와 제도개선 방안
- 건전 지방재정을 위한 투자심사제도 개선방안
- 복식부기회계제도 도입에 따른 지방자치단체 예산과 회계의 연계방안
- 환경친화적인 자동차 관련세제의 개선방안
- 자치단체간 협력사업 활성화방안
- 지역전략산업육성을 위한 지방자치단체의 역할
- 시설물과 부수시설물의 과표산정체계 개선방안
- 목표관리제 성과목표·성과지표 사례개발
- 지방자치단체의 비정규상근인력 균형관리 및 시간제 활용방안
- 자치단체사무의 지방공사·공단위탁관리와 직영간의 효율성 비교분석
- 행정구역 경계분쟁조정절차 개선방안
- 지역낙후지수개발과 보통교부세 산정방식의 개선방안
- 지방양여금 지방비 부담의 적정 및 차등 부담 방안
- 외국의 지역개발 제도 및 실태연구
- 지방자치단체의 조직권 확대방안
- 여성공무원 출산휴가시 대체인력확보방안

- 지방양여금재원의 안정적 확보방안
- 자치법규 사전보고제도의 발전방안
- 2002년도 6·13 지방선거분석
- 동북아 비즈니스 중심국가」실현을 위한 행자부와 자치단체의 중점과제
- 한국도시연감의 활용도제고를 위한 발전방안

2003

- 지방자치단체 조직진단체계 및 기법개발
- 행정서비스현장제 발전방안
- 지방분권의 실효성확보를 위한 도기능의 재조정방안
- 지방자치단체장의 행정책임 확보방안
- 지방공무원 계급체계 개선방안
- 인력자원의 효율적 활용을 위한 인사교류 활성화방안
- 읍면동기능전환 정책의 평가와 발전방안
- 지방자치단체 조직기구 및 정원관리 개선방안
- 지방공무원 교육훈련 혁신방안
- 지방의회 사무기구의 인사권 확대방안
- 지방소비세제도의 도입방안
- 지방세정의 발전방안
- 재정보전금제도의 개선방안
- 복식부기제도의 시범운용 성과분석 및 한국적 적용모형
- 복식부기도입을 위한 지방자치단체 자산의 합리적 분류와 관리방안
- 지방재정의 인센티브·페널티제도의 합리적 관리방안
- 공동주택의 재산세 부담 공평성 제고방안
- 지방양여금제도의 개선
- 재정분권화와 지방채정책의 개편방안
- 지역경제활성화를 위한 향토자산의 산업화 및 마케팅전략
- 지역혁신체제 구축을 위한 지방자치단체의 역할
- 도·농복합도시 정책의 평가와 효율적 추진방안
- 자치법규 사전보고제도의 개선방안

- 오지개발대상지구 재선정
- 국민신분증제도의 발전방안 연구
- 주민참여 확대를 위한 조례제정 및 개·폐 청구제도 개선방안
- 대도시 행정체제개편 연구
- 수해복구사업 재원조달방안에 관한 연구
- 지방소비세의 세입배분방안
- Local Administration in Korea
- Local Finance in Korea
- Local Development in Korea

<신정부 국정과제>

- 지방이양일괄법 제정
- 주민직접 참정권 확대: 주민투표·주민소환
- 총체적 재난관리시스템 구축 및 재난관리조직의 위상과 기능 강화
- 재난유발 위험시설 등에 대한 관리실명제 실시
- 대통령주재 시도지사 회의 정례화 및 지역별 광역행정협의회 기능강화
- 특별지방행정기관의 기능조정
- 자치조직·인사권 등 잔존하는 중앙의 사전규제적 기능 지방에 대폭 이양
- 성과중심 지방인사시스템 구축
- 지방양여금제도의 개선
- 세외수입의 확충방안
- 중기지방재정계획의 실효성 확보
- 지방재정분석진단제도의 합리화 및 공개확대
- 성과주의예산제도의 도입
- 기금 및 특별회계제도 개선
- 지방예산편성지침제도의 개선
- 국고보조사업제도의 합리적 개선
- 통합재무관리시스템의 구축
- 종토세·재산세 과표현실화
- 취득세·등록세의 과표조정과 세율인하

- 지방세·비과세 감면제도의 개선
- 지방소비세 제도의 개선
- 탄력세율제도의 활성화
- 지방의 낙후지역 이전기업 등에 국가균형발전보조금 차등지급
- 「지역균형발전특별회계」 신설 및 지역개발사업간 연계강화
- 지역사업발굴, 중앙예산 지원창구 일원화 등을 위한 지역개발기구(RDA) 설립

<지방분권의 추진방향과 과제>

- 자치입법권의 신장
- 지방공무원의 전문성 강화
- 합리적 기능배분
- 특별지방행정기관의 기능조정
- 주민투표·주민소환제도의 도입
- 자치경찰제도의 도입
- 일반자치와 교육자치의 통합
- 국가의 지도·감독완화
- 중앙감사기능의 재조정
- 「지방자치단체 4단체협의회」의 활성화
- 지방행정계층구조의 개편
- 지방선거제도의 개선
- 지방의회제도의 개선
- 지방소비세의 도입
- 지방소득세의 도입
- 탄력세율제도의 활성화
- 지방교부세율의 인상
- 포괄보조금제도의 도입
- 지방양여금제도의 개선
- 지방재정과 지방교육재정의 통합
- 사후적 재정통제장치의 강구
- 복식부기제도의 단계적 도입

- 지방공기업의 경영혁신
- 신행정수도의 건설
- 공공기관 및 민간중추기능의 이전
- 「지역균형발전특별법」의 제정
- 낙후지역개발의 촉진
- 지방인적자원의 개발

2004

- 지방자치단체 위임전결의 개선방안
- 고객서비스 스탠더드제도의 도입가능성에 대한 연구
- 지역발전을 위한 향토자원의 개발 및 활용방안
- 지방자치단체 자체평가제도의 정착을 위한 기초연구
- 지방자치단체 업무프로세스 개선방안 연구 -사회복지지원업무와 복합민원 업무를 중심으로-
- 지방재정 수요의 전망과 정책대응
- 재산보유과세의 개편에 관한 연구
- 복식부기회계제도의 도입에 따른 지방재정분석지표의 설정방안
- 낙후지역실태분석 및 발전전략
- 지방4단체 협의체 기능활성화방안
- 지방재정평가제도 도입에 관한 연구
- 지방세원의 공동활용방안
- 정보화마을의 발전방안

2005

<기본연구과제>

- 행정서비스현장제 운영성과의 평가
- 지방공무원의 전문성 제고방안
- 지방자치단체의 행정혁신추진전략에 관한 연구
- 지방자치단체 성과평가에 있어서 BSC도입 및 적용에 관한 연구
- 낙후지역 개발사업의 조정 방안

- 국가균형발전특별회계의 개선방안
- 지방세정의 효율적 운영에 관한 연구
- 지방자치단체 사업의 비용산정체계 구축방안

<정책연구과제>

- 지방행정혁신 표준모델개발
- 복식부기회계제도 도입에 따른 지방자치단체 결산제도 개선방안

<수시연구과제>

- 민선지방자치 10년 평가사업
- 담배소비량 전망 및 담배소비세에 미치는 영향

2006

<기본연구과제>

- 고령사회에 대비한 정부간 재정분담구조 개편 및 지방자치단체의 대응방안
- 지방투자사업의 자율적 평가체계 구축방안
- 광역과 기초자치단체간 세원배분방안
- 고객만족(CS)행정을 위한 지방자치단체 공공고객관리(PCRM) 도입방안
- 지방자치단체 정책품질관리제도 도입 및 정착방안
- 지방의회와 시민단체간 발전적 관계정립 방안
- 지방자치단체의 기관구성 다양화 방안
- 자체평가과정에서의 시민참여 활성화에 관한 기초연구
- 지방자치단체 성과관리 전략계획 구축방안
- 갈등유형별 협력적 로컬 거버넌스의 구축방안
- 신활력사업의 추진실태분석 및 개선방안
- 지방자치단체의 주민참여수준 진단과 발전방안
- 분권교부세의 운영실태와 개선방안

<정책연구과제>

- 지방자치단체의 평가제도의 개선

<수시연구과제>

- 고객맞춤형 행정에 관한 연구
- 동네(마을)자치 모형개발
- 지방행정혁신표준메뉴얼(2)
- 업무설계의 모형과 과제
- 지역균형발전지표 개발 및 격차 분석
- 韓國における地方財政改革の最近動向

2. 위탁용역과제

2005

- 발생주의 복식부기회계 시범적용을 위한 학술연구

3. 수탁용역과제

2001

- 복식부기도입 회계기준 및 전산프로그램개발(계속사업)
- 광역시와 자치구간 지방세 세목조정방안
- 동대문구 행정서비스현장 고객만족도 조사평가
- 경기도 2000년도 주민만족도 조사
- 장기 미집행 도시계획시설 해소대책 연구
- 남북한 화해협력시대의 행정자치부의 역할과 과제
- 지방자치발전 연구
- 예산군 행정서비스현장 주민만족도 조사
- 지방도로사업의 추진실적 평가 및 발전방안
- 지역개발기금 운영·관리체계 개선
- 부천·동두천·여주 3개 시·군 지방재정진단
- 온천의 효율적 개발관리 방안
- 국가사무전수를 통한 지방이양대상사무 발굴

- 지방자치단체 교통평가체계 구축
- 의정부시 행정환경 종합진단
- 지방자치단체 재정진단실시
- 복합민원처리제도 개선
- 조달청 2001년도 조달서비스 고객만족도 조사
- 용인시 21C형 진단모델개발을 위한 연구
- 목표관리제의 성공적 정착사례 정립
- 지방세 비과세·감면에 따른 지방재정보전방안 연구
- 영암군 행정서비스현장제 고객평가 연구
- 함안군 2001 행정서비스현장 컨설팅 및 고객평가
- 2001 지방자치단체 평가관련 평가지표 및 자체평가모형 개발
- 인천광역시 행정서비스현장 이행실태 및 고객평가
- 자치단체 반부패노력도 평가 및 자체감사제도 개선방안
- 고창군 행정서비스현장
- 고양시 공무원 직문분석(행정환경)
- 전라북도 행정서비스현장제 운영실태평가
- 창원시 행정서비스 현장제 고객만족도 조사
- 공유수면 등 바다의 자치단체 구역관련 연구
- 영등포구 행정서비스현장제 2001 컨설팅
- 충청남도 행정서비스현장 고객만족도조사
- 진해시 행정서비스현장 고객평가
- 행자부 행정서비스현장 고객평가
- 남양주시 행정서비스현장 고객평가
- 우체국 행정서비스현장 이행실태평가 용역
- 경기도교육청 행정서비스현장제 개선방안 및 고객만족도조사
- 하남시 행정서비스현장 고객만족도조사
- 충청북도 행정서비스현장 도민만족도 조사
- 예산군행정서비스현장 주민만족도 조사
- 2001년도 지방자치단체 합동평가 실시
- 장성군 행정서비스현장제 이행실태 평가

- 함안군 행정서비스현장 고객만족도 조사
- 복식부기 회계제도 시험적용
- 강남구의회 의정 10년사 발간
- 하남시 2001 목표관리제 도입
- 강동구 행정서비스현장 고객만족도 조사
- 목포시 행정서비스현장 고객평가 연구
- 경상남도 행정서비스현장 고객만족도 조사
- 창녕군 행정서비스현장 운영실태 평가
- 상주시 행정서비스현장 고객만족도 조사
- 하동군 행정서비스현장제 이행실태 고객만족도 조사

2002

- 국가사무전수조사를 통한 지방이양대상사무 발굴(01년도 이월사업)
- 지방자치단체 교통정책평가체계 구축(01년도 이월사업)
- 지방세 비과세감면에 따른 재정보전방안(01년도 이월사업)
- 목표관리제의 성공적 정착사례 정립(01년도 이월사업)
- 2001지방자치단체 합동평가 실시(01년도 이월사업)
- 하남시 행정서비스현장 고객만족도 조사(01년도 이월사업)
- 함안군 2001년행정서비스현장 고객만족도조사 및 컨설팅(01년도 이월사업)
- 강남구의회 의정10년사 발간(01년도 이월사업)
- 복식부기회계제도 시험적용((01년도 계속사업)
- 강동구 행정서비스현장 고객만족도 조사(01년도 이월사업)
- 2002목표관리제 도입컨설팅(01년도 이월사업)
- 상주시 행정서비스현장 고객만족도 평가(01년도 이월사업)
- 목포시 행정서비스현장 고객평가(01년도 이월사업)
- 창녕군 행정서비스현장 운영실태 평가(01년도 이월사업)
- 경상남도 2001행정서비스현장 고객만족도 조사(01년도 이월사업)
- 하동군 행정서비스현장 이행실태 및 고객평가(01년도 이월사업)
- 과천시 행정서비스현장 고객만족도 조사
- 지방소도읍 육성방향 정립을 위한 연구

- 동대문구 행정서비스현장 고객만족도 및 이행달성도 조사
- 전라남도 행정서비스현장 고객만족도 조사
- 서초구 의정 10년사 발간
- 해운대구 청사 건립 타당성 조사
- 복권시장의 안정화와 자치복권의 발전방안
- 부산광역시 동구청 신청사 건립타당성 조사
- 행정사 자격제도 운영 개선방안
- 경기도 행정기구 조직진단 연구
- 자치정보화조합의 설립·운영방안
- 홍천군 행정환경 종합진단 용역
- 서남하수처리장내 문화·체육시설 건립 타당성 조사
- 주요 선진국의 지방재정제도 비교연구
- 지역균형발전을 위한 효율적인 정책추진방안 연구
- 포항시 신청사 건립공사 타당성조사
- 감가상각자산의 취득·재산세 세원화 연구
- 기초자치단체 평가방안연구
- 2002년도 지방재정분석·진단실시 및 제도개선등 연구
- 오지낙후지역의 효율적 개발방안
- 2002년도 조달서비스 고객만족도 조사
- 강릉시 행정서비스현장 운영실태 평가
- 남북화해협력시대의 민방위 발전방안
- 2002년 지방자치단체 합동평가 지표 및 매뉴얼 개발
- 지방자치단체 조합제도 발전방안
- 지방자치단체 감사실효성 확보방안
- 지방통합재정분석기준 설정 및 전산시스템 개발
- 당진군 행정서비스현장 운영실태 평가
- 남양주시 행정기구 조직진단
- 수원시 행정기구조직진단
- 경상남도 행정서비스현장 운영실태 평가
- 중랑 작은도서관 및 면목1동청사건립 타당성조사

- 해상경계설정 방안연구
- 영암군 행정서비스현장 운영실태 평가
- 옥천군 행정서비스현장 운영실태 평가
- 시군구 행정정보화사업이 지방행정조직에 미치는 영향 분석
- 진해시 행정서비스현장 운영실태 평가
- 충청남도 행정서비스현장 고객평가 연구
- 창원시 조직진단 연구
- 인천광역시 행정서비스현장 운영실태 평가
- 행정자치부 행정서비스현장 고객평가(간이모델, 결과보고서)
- 충청북도 교육청 행정서비스현장 운영실태평가
- 경기도 교육청 행정서비스현장제 개선방안을 위한 고객만족도조사
- 충남 예산군 행정서비스현장 만족도조사
- 전남 장성군 행정서비스현장 만족도조사
- 지방재정 투융자심사기법개발
- 조치원읍 복합청사건립타당성조사
- 서귀포시 행정서비스현장 이행기준 달성도 평가 및 주민만족도조사
- 남양주시 행정서비스현장 만족도조사
- 용진군 행정기구 조직진단
- 전라남도 행정서비스현장 이행실태 조사
- 양주군 행정기구 조직진단
- 안산시 상록구청 건립 타당성조사
- 안산시 단원구청 건립 타당성조사
- 의왕시 문화예술회관 건립 타당성조사
- 의왕시 중앙도서관 건립 타당성조사
- 영등포구 장애인복지관 건립타당성조사

2003

- 김포시 조직진단
- 2002년도 지방자치단체 합동평가
- 도로명 및 건물번호의 효과적 활용방안

- 재산세제도의 개편방안
- 울산광역시 제2청사 건립타당성조사
- 수원시 노동복지회관 건립타당성조사
- 음성군 조직진단
- 제주형 지방자치모형개발 등 행정개혁에 관한 연구
- 남양주시 향토사료관 타당성조사
- 복식부기 자산 및 부채평가표준모델 설정에 관한 연구
- 신안군 청사이전타당성조사
- 아산시 행정서비스현장 만족도조사
- 중랑구 복합체육관 건립타당성조사
- 성남시 민간위탁대상사무 타당성검토
- 대도시 행정체제개편 연구
- 효율적인 소방력배치 및 운용을 위한 소방력기준
- 지방재정분석과 재정운영 효율화 방안
- 군위군 문화예술회관 건립을 위한 타당성 조사
- 동작구 노인휴양소 시설확충에 따른 타당성 조사
- 당진군 행정서비스현장 만족도 조사
- 단양군 행정서비스현장 만족도 조사
- 충청남도 행정서비스현장 만족도 조사
- 진해시 행정서비스현장 만족도 조사
- 경상남도 행정서비스현장 만족도 조사
- 영암군 행정서비스현장 만족도 조사
- 향토산업육성방안
- 옥천군 행정서비스현장 만족도 조사
- 북제주군 행정서비스현장 고객평가 및 행정서비스 군민평가제
- 2003년도 시도 합동평가 지표 및 메뉴얼개발
- 영등포구 행정서비스현장 만족도 조사
- 강릉시 행정기구 조직진단
- 인천시 행정서비스현장 고객만족도 조사
- 충주시 자체평가시스템 구축 및 적용

- 2003 서천군 행정서비스현장 고객만족도조사
- 원자력의 세제개선방안
- 조달서비스개선효과 특정 여론평가
- 행정서비스현장제 개선방안을 위한 고객만족도조사
- 지방자치단체 복식부기회계제도 확대시범운용 및 표준화
- 행정서비스현장 고객평가
- 2003년부산 남구청 행정서비스현장 고객만족도 조사
- 장성군 행정서비스현장 고객만족도 조사
- 서귀포시 행정서비스현장 고객만족도 조사
- 홍성군 행정서비스현장 고객만족도 조사
- 남해군 행정서비스현장 고객평가
- 풍기인삼랜드조성사업 타당성 조사
- 전라남도 행정서비스현장 고객만족도 조사
- 재해복구기금조성 및 활용방안연구
- 주민투표법 제정방향
- 대도시 특례제도
- 지방분권 특별법 제정방안
- 지역내 전문가의 지방자치단체 정책과정 참여실태 및 확대방안
- 지방재정분권 촉진방안(1) -지방재정력 확충 및 불균형 완화
- 지방재정분권 촉진방안(2) -지방재정운영의 자율성확대와 책임성강화
- 특별지방자치단체 도입방안
- 도농복합형태시의 성과조사
- 사무구분기준과 사무배분체계 재검토
- 지방감사체계 개선방안
- 자치제도 다양화 및 시범실시방안
- 지방세제 개선방안
- 지방자치단체의 국정참여 활성화방안
- 경찰기능중 자치사무 발굴에 관한 연구
- 지방자치권 강화 1 (인사, 조직)
- 지방자치권강화 2 (도시계획)

- 지방의정 활성화
- 지방리더그룹 해외정책연수

2004

- 남양주시 영상단지 사업타당성조사
- 의왕시 복지회관건립타당성 조사
- 지방채발행 총액한도제 도입방안
- 옥천군 행정기구 조직진단
- 충주시 자체평가시스템구축 및 연구
- 2003년 지방자치단체 합동평가 실시
- 곡성군 행정기구 조직진단 연구
- 지방예산 편성지침 및 예산과목 구조개편 연구
- 김천 실내수영장 건립타당성 조사
- 연기군의 미래대비 발전방안 연구
- 지방자치단체 조직진단기법·지표 개발 연구
- 경산 장기발전계획
- 국세와 지방세 체계의 합리적 개편방안
- 낙후지역 선정지표개발
- 2004년도 지방자치단체 재정진단을 위한 연구
- 청원군 2004년도 자체평가 연구
- Online Training Course
- 광역교통행정체계 구축방안연구(조합설립운영부문)
- 문화재행정서비스개선을 위한 고객평가
- 2004 광명시 자체평가 실시
- 진주시 실내체육관건립 타당성 조사
- 2004년 단양군 군정자체평가 실시
- 안산시 행정기구 조직진단
- 광주광역시 시정자체평가를 위한 평가지표 및 기법개발
- 충청북도 행정서비스현장제운영 도민만족도조사
- 기초자치단체 지표개발연구

- 지방자치단체 조직관리제도 발전방안
- 남양주시 청소년수련관 건립타당성조사
- 2004년도 진해시 행정서비스현장 운영실태평가
- 2004년도 진천군 군정주요업무 자체평가 실시
- 순천시 행정서비스현장 운영실태 및 고객만족도평가
- 충청북도 자체평가 지표개발 연구
- 2004년 부산시 중구 행정서비스현장 운영실태평가
- 2004년 보성군 행정서비스현장 운영실태 평가
- 2004년도 옥천군 행정서비스현장 고객평가
- 평가전문인력양성을 위한 교육시스템개발
- 2004년 충청남도 행정서비스현장 고객만족도조사
- 북제주군 행정서비스 군민평가(고객만족도조사)
- 2004년 단양군 행정서비스현장 고객만족도 대행평가
- 아산시 행정서비스현장 고객만족도 조사
- 남제주군 종합스포츠센터조성사업 타당성조사
- 지방자치단체 문화재보존관리역량 실태조사
- 문경시 2004년 행정서비스현장 운영실태평가
- 아산시 청사증축 타당성조사
- 부산광역시 시정주요업무 평가지표개발 연구
- 영암군 행정서비스현장 고객평가
- 서천군 행정서비스현장고객만족도조사
- '04 자치단체 국정시책 합동평가 개발
- 시흥시 행정서비스현장 고객만족도 조사
- 구미시 2004 행정서비스현장 추진평가에 따른 만족도조사
- 예천군 2004 행정서비스현장운영실태및고객만족도평가
- 장성군 2004 행정서비스현장 고객만족도 조사
- 경상북도 2004 행정서비스현장 고객만족도 조사
- 영등포구 행정서비스현장 고객만족도 조사
- 행정서비스현장 고객평가
- 충청북도 주요시책 주민만족도 조사
- 지방인사제도의 개편방안

2005

- 04년 지방자치단체 국정시책 합동평가 실시
- 부천시 고강다목적체육관 건립 타당성조사
- 화순군 청사 및 의회건축 타당성조사
- 원주시 행정기구 조직진단
- 수정·중원구 공동화방지 및 시청사활용 타당성조사
- 단양군 2005년도 군정자체평가 연구
- 시군구 지역혁신협의회 실태분석 연구
- 울산광역시 제2청사 건립타당성검토(수정본)
- 2005년도 지방재정진단실시 연구
- 충청북도 주요대민업무 청렴도 측정 연구
- 종합부동산세 재원배분방안 연구
- 방학동 복합복지센터 건립 타당성 검토
- 소지역 갈등현황 및 정책과제
- 서신북합문화센터(도서관)건립 타당성조사
- ACE 용인을 위한 용인비전2020 중장기발전계획
- 자치경찰기구 및 인력편성개발
- 영양군의 혁신적인 행정기구 조직진단
- 2005년 진천군 자체평가
- 민선지방자치 10년 평가
- 자치단체 정보화조직·인력진단
- 지방분권·분산과 국토균형발전의 대응과제중 '지방분권정책의 진단·평가'
- 안양시 시립평촌도서관 증축 타당성조사
- 2005년도 지방재정분석 실시 연구
- 충청북도 행정서비스현장제 도민만족도사
- 계약사무 개선 타당성 검토 연구
- 서천군 행정서비스현장 고객평가 조사
- 거제시 행정서비스현장 고객만족도 조사
- 음성군 2005년도 행정서비스현장 고객만족도 조사

- 옥천군 행정서비스현장 고객평가
- 2005년 시·도 국정시책 합동평가 지표개발
- 청주시 행정서비스현장제 도민만족도사
- 예산성과목표 및 지표개발 연구
- 북제주군 행정서비스현장 이행기준 달성도 및 행정혁신활동 평가를 위한 고객만족도조사
- 2005년도 순천시 행정서비스 운영실태 및 고객만족도 평가
- 광양시정 경영진단 연구
- 2004년도 재무보고서 작성
- 2005년 보성군 행정서비스현장 고객만족도조사
- 충청남도 행정서비스현장 고객만족도조사
- 영월군 실내체육관 및 청소년수련관건립 타당성
- 2005년 문경시 행정서비스현장 운영실태 및 고객만족도 평가
- 중장기 지방세 혁신방안 연구
- 선진 지방자치 비전 및 정책토론회
- 2005년 남해군 행정서비스현장 고객평가
- 행정서비스현장 종합평가
- 도정주요시책 주민만족도 조사

2006

- 국가산업단지 관련 지방세 확충방안
- 2005 시·도국정시책 합동평가실시
- 지방자치단체 조직평가, 진단 연구
 - <제1과제> 총액인건비제 시범사업 평가,진단
 - <제2과제> '07년 총액인건비 산정
- 정선군 청사건립 타당성 조사
- 2006년 재정건전화계획 이행평가 연구
- 2006년 지방재정진단 실시연구
- 제주도특별자치도관련 성과관리체계 구축방안
- 지방행정체제 개편방안

- 조직운용 및 재설계 연구용역
- 지방기록관리 혁신 연구
- 지방세 중장기 발전방안 연구
 - <제1과제> 지방세 중과제도의 적정성 및 개선방안
 - <제2과제> 고객만족과 고객중심의 지방세종합상담센터 설치 및 운영방안
 - <제3과제> 부동산교부세 재원 배분방안
- 낙후지역 개발정책의 지방화 진단과 대응과제
- 지방자치단체 행정기능·인력진단 및 적정화방안 연구
 - <제1과제> 농촌지역 행정체계 혁신방안 연구
 - <제2과제> 자치단체 행정 기능·인력진단 및 표준모델 개발
- 지방자치역량 강화방안 연구
 - <제1과제> 선진 지방자치포럼
 - <제2과제> 주한외국인 지역사회 통합지원방안 연구
 - <제3과제> 지방고위공무원단 제도도입 타당성 검토
- 지방자치단체 평가개선방안 연구
 - <제1과제> 사무구분체계 개선방안 연구 및 법령사전심사 매뉴얼 개발
 - <제2과제> 지방분권 영향평가 연구
 - <제3과제> 지자체의 민간단체 지원실태 및 평가기준 마련
- 지방행정혁신 평가지표 개발연구
- 자립형 지역균형발전체계 구축연구
- 용인시 행정기구 조직진단
- 전라북도 행정역량 강화를 위한 조직혁신 연구
- 2006년 지방재정분석
 - <제1과제> 2006년 지방재정분석 지표개발
 - <제2과제> 2006년 지방재정분석 현지실사
- 장항1공영주차장빌딩 건립 민간투자사업
- 2006년도 시도 국정시책 합동평가 지표개발 연구
- 광명시 행정기구 조직진단 연구
- 의왕시 행정기구 조직진단 연구
- 살기좋은 지역 만들기 모델 유형화 및 공모방안 수립 연구

- 지역생활여건 개선 종합대책 수립을 위한 6대 생활서비스 DB구축 연구용역
- 중앙행정기관 권한의 제주특별자치도 이양방안 연구
- 화성시 행정기구 조직진단
- 2006년 거제시 행정서비스현장 고객만족도 조사
- 주요 선진국의 지방재정분석제도 및 재정규모 비교 연구
- 지역개발사업에 대한 종합적 관리방안 연구용역
- 2006년 기금운영성과분석결과 확인평가 연구용역
- 자치경찰 표준운영모델 개발연구용역
- 영암군 행정조직 경영진단 연구용역
- 시정 조직진단 연구용역
- 2006 청주시 행정서비스현장 고객만족도 조사 용역
- 음성군 행정서비스현장 고객만족도 조사 평가용역
- 행정서비스현장 고객평가 연구
- 삼척시 행정기구 조직진단 연구용역
- 주민생활지원서비스 전달체계 혁신업무 추진평가

VI. 간 행 물

2001

1. 「지방행정연구」지 발간 : 1회

2. 「지방포럼」 Newsletter : 5회

3. 연구자료집 : 1종

- 행정서비스현장 어떻게 관리하여야 하는가?
 - ※ 행정서비스현장 우수사례모음집
 - ※ 연구원 홍보책자 발간 : 1종

2002

1. 「지방행정연구」지 발간 : 2회

2. 「지방포럼」 Newsletter : 4회

3. 연구자료집 : 2종

- Local Government in Korea(소책자)
- Public Service Charter in Korea(소책자)
- ※ 연구원 홍보책자 발간 : 1종

2003

1. 「지방행정연구」지 발간 : 3회

2. 「지방포럼」 Newsletter : 4회

- ※ 연구원 홍보책자 발간 : 1종

2004

1. 「지방행정연구」지 발간 : 4회

2. 「지방포럼」 e-Newsletter : 4회

3. 연구자료집 : 4종

- 일본의 시정촌 합병사례연구
- 외국 행정서비스기준의 실제

- “지방공무원 정원관리메뉴얼” 번역발간
- 영국의 지방공공서비스 협약(local public services agreement)
- ※ 연구원 홍보책자 발간 : 1종

2005

1. 「지방행정연구」지 발간 : 4회**2. 연구자료집 : 2종**

- 지방자치단체의 조직관리제도 발전방안
 - 이제는 분권시대Ⅱ
- 주요국의 보유세 제도
- ※ 연구원 홍보책자 발간 : 1종

3. KRILA Focus 발간 : 2회

2006

1. 「지방행정연구」지 발간 : 4회**2. 연구자료집 : 1종**

- 살기좋은 지역만들기

3. KRILA Focus 발간 : 6회**4. e-Newsletter 발간 : 10회**

Ⅶ. 연구조성사업

2001

1. 지방포럼 : 1회

- 21세기 충청남도의 지역경제 특성화 전략

2. KRILA 포럼 : 12회

- 벤처-한국경제의 희망인가, 부담인가? : 2001년도 한국경제전망
- 도전과 극복
- 지적제도의 발전방향
- 최근 북한의 지방행정 변화동향
- 지역사회개발과 사회자본
- 탈북자들이 이야기하는 북한의 실태
- 한민족 공동체속에서의 조선족의 가치
- 지역개발을 위한 지방정부의 역할
- 통·리·반장제도 개선방안
- 최근 일본 지방재정제도의 변화와 전망
- 독일의 주민자치센터
- 지역개발을 위한 효율적 분권화

3. 국내세미나 : 3회

- 지방재정의 건전성 제고방안(한국지방재정학회와 공동)
- 지방정치발전의 과제와 전망(한국정치학회와 공동)
- 지방시대의 지방정부개혁(연세대 도시문제연구소와 공동)

4. 한·중학술심포지엄 : 1회

2002

1. KRILA 포럼 : 8회

- 지구촌사람들 이야기
- e-learning(LOGOTRI 정례회의주제)
- 21세기 지방자치와 공공재정
- 중국의 최근동향 및 지방재정제도
- 지방정치개혁에 관하여
- 독일의 전자정부에 관하여
- Local Government Reform in PHOENIX
- Reform of Public Administration within the European Union

2. 세미나 : 6회(국제 1, 국내 5)

- 도시기반시설 및 서비스 제공을 위한 민관협력파트너십
(Public Private Partnership: PPP)(LOGOTRI와 공동)
- 동북아 지역개발과 자치제도의 한·중 상호협력방안(국토도시계획학회와 공동)
- 지방재정운영의 효율성 제고방안(한국지방재정학회와 공동)
- 지방도로 민간투자사업 활성화 방안(행정자치부와 공동)
- 지방선거제도와 지방자치제도의 개선방향(한국행정학회 지방행정연구회와 공동)
- 인적자원개발전략세미나(금호인력개발원과 공동)

3. 공청회 : 1회

- 21세기 광주 전남발전방향과 과제(호남발전연구원과 공동)

4. 한·중학술심포지엄 : 1회

2003

1. KRILA 포럼 : 8회

- 중국 동북지방의 특성 및 국외근무결과
- The Administration Reform in China
- System Dynamics방법론과 모델링기법
- 정부부문의 성과측정에 관하여
- 뉴욕주의 감사시스템
- 자치단체 평가의 의의 및 동향
- 미국 남가주지역의 지방정부간 협력실태
- 부동산 종합대책

2. 세미나 : 4회(국제 1, 국내 3)

- 지방정부 관리혁신(국제)
- 새정부의 지방재정개혁(한국지방재정학회와 공동)
- 정부업무의 평가시스템 정착방안(한국정책분석학회와 공동)
- 부동산보유세제 개선방안 : 쟁점과 추진과제(한국조세연구원과 공동)

3. 공청회 : 2회

- 새정부의 지방분권의 추진방향 및 지방분권특별법 제정방향
- 재정분권의 추진과제와 전략

4. 한·중학술심포지엄 : 1회**5. 지방행정연수대회 공동개최(국가전문행정연수원) : 1회**

6. 각종 교육 : 총 29회

- 행정서비스현장교육: 22회
- 지방자치단체 자체평가교육: 4회
- 지방재정관리자교육: 2회
- 복식부기회계교육: 1회

2004

1. 세미나 : 3회 공동개최

- 3대 특별법 제정이후 재정분권의 방향과 과제: 2.20~21/대구시 인터블고호텔
- 복식부기 추진사업의 평가와 앞으로의 방향: 2.23~24/지방재정공제회관
- 분권과 개혁 - 각국의 사례와 합의: 11.18/한국외국어대

2. 공청회 : 8회 개최

- 주민소송제도입관련 지역순회공청회: 4.30(대구광역시), 5.13(광주광역시), 5.31(서울특별시)
- 자치조직권 강화방안을 위한 분권대토론회: 6.3/전주시
- 지방의정활동기반 활성화방안을 위한 분권대토론회: 7. 1/부산광역시
- 자치경찰제 도입을 위한 분권대토론회: 9.10/정부중앙청사
- 분권형 국토도시계획체계 구축을 위한 분권대토론회: 12.6/경기도문화의전당
- 지방교육자치제도 개선방안을 위한 분권대토론회: 12.29/정부중앙청사

3. KRILA 포럼 : 5회

- 국외자료수집결과 설명: 5.3
- 공공부문의 성과평가에 관하여: 5.29
- 중앙-지방간 관계에 대한 시각 및 방향: 6.10
- 중국 지방정부 제도개혁의 변천과정과 전망: 7.16
- 중국의 행정법 체계: 10.27

4. 정책개발심포지움 : 1회 공동개최(자치인력개발원과 공동)

- 지방정부의 변화와 혁신촉진을 위한 정책개발심포지움

5. 개원 20주년기념행사 : 9.7

6. 각종교육사업

- 행정서비스현장 교육 : 22회
- 지방자치단체자체평가교육 : 1회
- 지방자치단체복식부기회계교육 : 13회

2005

1. 세미나 : 1회 공동개최(한국행정학회와 공동)

- 한국적행정이론의 전개

2. KRILA 포럼 : 2회

- 일본 테크노폴리스 개발정책의 전개: 1.25
- 미국 지방정부의 혁신과 성과관리: 11.25

3. 지방혁신연구논문 발표대회 : 1회 공동개최(자치인력개발원과 공동)

- 지방정부의 변화와 혁신촉진을 위한 정책개발심포지움

4. 국제협력

- LOGOTRI 회장기관 활동 유지
- 국내외 유관기관 교류
 - 미국 : 1회(Rutgers 뉴저지대학 연구원 파견)

- 일본 : 1회(마츠야마대학 교류협력체결)
- 국내 : 1회(단국대학교 학술교류협정체결)
- 정부혁신세계포럼 워크숍 : 1회 공동개최
 - 참여민주주의를 위한 분권화와 지방자치(이태리정부, Formez(이태리교육기관), 행정자치부 자치제도팀)

5. 교육사업

- 행정서비스현장 교육 : 22회
- 행정혁신특별교육 : 1회
- 지방자치단체복식부기회계교육 : 13회

2006

1. 세미나 : 1회 공동개최(한국행정학회와 공동)

- 한국적행정이론의 전개

2. KRILA 자치포럼 : 7회

- 일본의 지방재정, 한국의 지방재정개혁 동향 : 3.16
- BSC의 공공부문 적용 : 3.17
- City Country Consolidation : 4.5
- 미국 대도시 시장의 리더십 : 4.21
- 한국과학기술평가원 우수혁신사례 발표 : 9.4
- 제안의 필요성 및 활성화 방안 : 9.29
- 지역 가꾸기와 주민자치 : 12.11

3. 지방혁신연구논문 발표대회 : 1회 공동개최(지방혁신개발원과 공동)

4. 국제협력

- LOGOTRI 회장기관 활동 유지
- 중국행정학원 교류사업
 - 한중학술세미나 : 개혁, 발전 그리고 조화(9.15~20)
 - 상해시 공무원 교육프로그램 : Global Leader Program(10.16~20, 12.11~15)
 - 상해 국제 학술심포지엄 : 공공부문의 인적자원관리와 인적 역량 증대(11.8~10)
- 교류기관 방문
 - 미국 럿거스 뉴저지 주립대학 방문(9.8)
 - 중국 북경행정학원 방문(9.21)
- 도시환경관리 워크숍 : 1회 참가
 - 도시환경관리(INTAN, AIT)
- 국제행사 참가
 - ICMA 총회(9.10~11)

5. 교육사업

- 행정서비스현장 교육 : 21회
- 지방자치단체복식부기회계교육 : 12회

서울시정개발연구원

Seoul Development Institute(SDI)

주 소 : 서울특별시 서초구 서초동 391번지 (137-071)

전 화 : 02-2149-1234 (1층 안내데스크)

팩 스 : 02-2149-1359 (사무국)

■ 정문건 원장 프로필

- 한국외국어대학교 영어과 (문학사)
- 미국 Vanderbilt University 경제학과 (경제학 석사)
- 미국 Vanderbilt University 경제학과 (경제학 박사)
- 한국은행 조사1부 연구위원
- 한국경제연구원 연구위원
- 삼성경제연구소 국내경제실장, 경제동향실장,
경제연구본부장
- 삼성경제연구소 부사장
- 경제기획원 자문위원, 민간규제완화위원회 전문위원
- OECD BIAC (Business&Industry Advisory Committee)
자문위원
- 세계인명사전 전문가그룹 (Who's Who International) 등재



I. 연 혁
II. 조 직
III. 직 원
IV. 2007 연구계획
V. 연 구 실 적
VI. 간 행 물

I. 연 혁

- 1992. 1. 15 ▶ 서울특별시 시정개발연구원 육성조례 의결
- 1992. 6. 30 ▶ 서울특별시 시정개발연구원 정관 제정
- 1992. 7. 14 ▶ 재단법인 서울시정개발연구원 설립 허가
- 1992. 9. 23 ▶ 초대 최상철 원장 취임
- 1992. 10. 1 ▶ 서울시정개발연구원 개원
- 1994. 3. 15 ▶ 청사이전 (강남구 논현동 → 강남구 삼성동)
- 1994. 9. 23 ▶ 제2대 정세욱 원장 취임
- 1996. 2. 10 ▶ 제3대 이번송 원장 취임
- 1996. 6. 10 ▶ 제4대 이번송 원장 취임
- 1997. 1. 7 ▶ 청사이전 (강남구 삼성동 → 중구 예장동)
- 1997. 2. 1 ▶ 제5대 서준호 원장 취임
- 1998. 8. 6 ▶ 제6대 강홍빈 원장 취임
- 1999. 10. 18 ▶ 제7대 권원용 원장 취임
- 2002. 8. 26 ▶ 제8대 백용호 원장 취임
- 2003. 1. 27 ▶ 청사이전 (중구 예장동 → 서초구 서초동)
- 2005. 8. 26 ▶ 제9대 강만수 원장 취임
- 2007. 1. 15 ▶ 제10대 제타룡 원장 취임
- 2007. 11. 5 ▶ 제11대 정문건 원장 취임

II. 조 직

1. 기 구

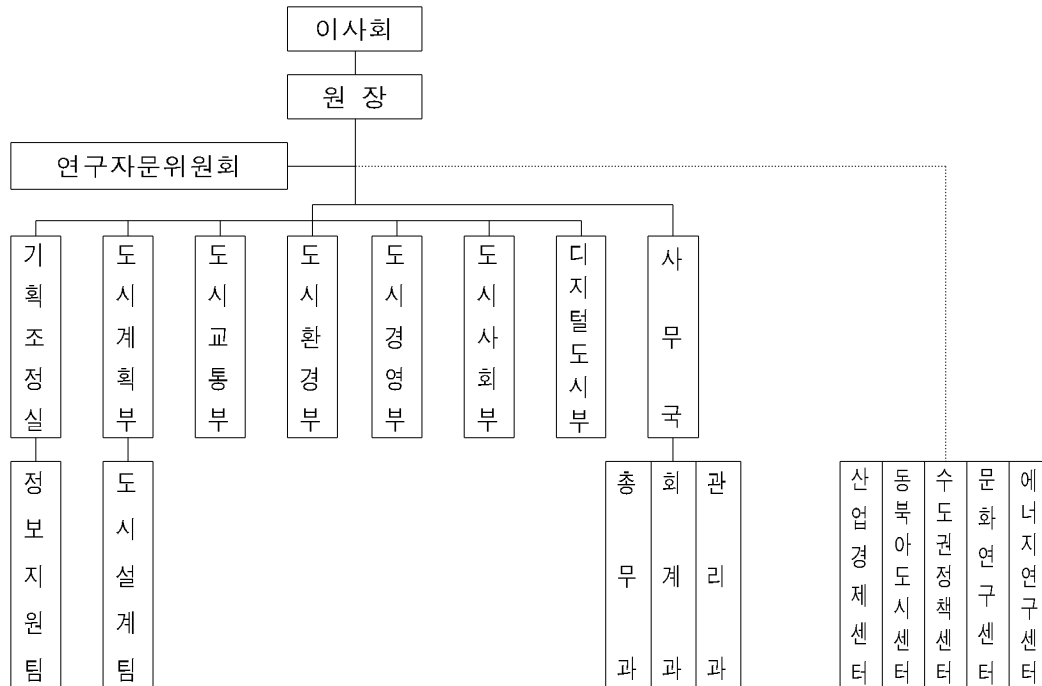

※ 부설기관 : 산학연지원센터

2. 정·현원

1) 본 원 : 262명

(2007.11.15현재/단위 : 명)

직종 인원	총 계	임 원	연구직	관리직	정보직	기능직
정 원	97	1	69	13	8	6
현 원	93	1	66	12	8	6

※ 위촉 연구인력은 연구과제에 따라 탄력적 운영 : 169명

2) 부설기관(산학연지원센터) : 17명

III. 직 원

1. 연구직

직 위	직 급	성 명	최종학력	학 위 명	전공분야	전화번호
원 장	대표이사	정문건 (丁文建)	(미)밴더빌트 대 대학원	경제학박사	경제학	02-2149-1001 sdicmk@sdi.re.kr
기획조정 실장	선 임 연구위원	이 창 우 (李昌雨)	(영)뉴카슬대 대학원	도시및농촌 계획학박사	환경정책, 환경계획	02-2149-1153 lcwsdi@sdi.re.kr
도시계획 부 장	연구위원	김 선 웅 (金善雄)	(미)펜실바니 아대 대학원	도시및지역 경제학박사	도시계획, 도시경제	02-2149-1054 swkim@sdi.re.kr
도시교통 부 장	"	김 순 관 (金淳觀)	(미)위싱턴대 대학원	교통공학박사	교통공학, 교통계획	02-2149-1095 sdigwan@sdi.re.kr
도시환경 부 장	"	유 기 영 (劉基榮)	서울시립대 대학원	환경공학박사	폐기물관리	02-2149-1157 keeyy@sdi.re.kr
도시경영 부 장	"	조 달 호 (曹達綸)	(미)오하이오 주립대 대학원	경제학박사	거시경제, 화폐금융	02-2149-1233 dhcho@sdi.re.kr
도시사회 부 장	"	신 경 희 (辛京禧)	서울시립대 대학원	도시행정학 박사	도시행정, 교육 및 여성정책	02-2149-1255 skhee@sdi.re.kr
디지털도시 부 장	"	조 권 중 (趙權重)	(미)윈스콘신 매디슨대 대학원	사회학박사	정보사회, 경제사회	02-2149-1256 kjchoh@sdi.re.kr
도시설계 팀 장	연구위원	박 현 찬 (朴賢燦)	(프)파리제1 대학 대학원	예술사학박사	도시설계	02-2149-1070 hcbahk@sdi.re.kr
산업경제 센터장	선 임 연구위원	신 창 호 (申昌虎)	(일)츠쿠바대 대학원	도시지역 계획학박사	지역경제, 도시경제	02-2149-1221 sch@sdi.re.kr
동북아도시 센터장	"	한 영 주 (韓泳奏)	(미)시라큐스대 맥스웰대학원	도시및지역 계획학박사	도시 및 지역개발	[휴직]
수도권정책 센터장	부연구위원	이 주 일 (李柱一)	(일)교토대 대학원	도시공학박사	도시공간구조, 성장관리	02-2149-1085 leejay@sdi.re.kr
문화연구 센터장	연구위원	나 도 삼 (羅燾三)	중앙대 대학원	정치학박사	문화이론, 언론학	02-2149-1257 kuber21@sdi.re.kr
에너지연 구센터장	"	조 항 문 (趙恒文)	서울시립대 대학원	환경공학박사	상수도, 수질관리	02-2149-1158 chohm@sdi.re.kr

직 위	직 급	성 명	최종학력	학 위 명	전공분야	전화번호
산학연지원 센터소장	선 임 연구위원	이 종 규 (李宗圭)	(미)남가주대 대학원	도시및지역 계획학박사	민자유치, 공공서비스 정책	02-2149-1241 jglee@sdi.re.kr
	"	권 영 덕 (權寧德)	(일)도쿄대 대학원	도시공학박사	도시계획, 시가지정비	02-2149-1088 youngduk@sdi.re.kr
	"	김 갑 수 (金甲守)	(일)관동학원대 대학원	환경공학박사	상하수도, 수질관리	02-2149-1152 sportkim@sdi.re.kr
	"	김 경 철 (金敬喆)	서울대 대학원	행정학박사	교통계획, 대중교통정책	02-2149-1094 gckim@sdi.re.kr
	"	김 경 혜 (金京惠)	(미)코넬대 대학원	주거학박사	사회복지정책, 노인복지	02-2149-1253 khkim@sdi.re.kr
	"	김 문 현 (金文鉉)	(미)남가주대 대학원	도시계획학 박사	수리및계량, 도시계획	02-2149-1046 mk@sdi.re.kr
	"	김 윤 중 (金允鍾)	(프)파리6대학 대학원	GIS/도시환경 공학박사	GIS, 환경지질	02-2149-1292 yjkim@sdi.re.kr
	"	이 광 훈 (李光勳)	(일)일본대 대학원	교통토목공학 박사	교통공학, 도로계획	02-2149-1092 kwlee@sdi.re.kr
	"	장 영 희 (張英姬)	(미)보스턴대 대학원	지리학박사	주택정책, 도시계획	02-2149-1252 yhjang@sdi.re.kr
	연구위원	김 상 일 (金相一)	서울대 대학원	도시공학박사	도시계획, 도시개발	02-2149-1089 urbnplnr@sdi.re.kr
	"	김 선 자 (金善子)	(미)캘리포니 아대 대학원	사회복지학박사	사회복지, 노년정책	02-2149-1277 sunjakm@sdi.re.kr
	"	김 수 현 (金秀顯)	서울대 대학원	행정학박사	사회정책	[휴직]
	"	김 영 란 (金映蘭)	서울시립대 대학원	환경공학박사	상하수도, 수질관리	02-2149-1159 yrkim@sdi.re.kr
	"	김 운 수 (金雲洙)	(미)오하이오 주립대 대학원	도시및지역 계획학박사	환경계획 및 관리	02-2149-1155 woonkim@sdi.re.kr
	"	김 인 희 (金仁熙)	(독)베를린대 대학원	도시및지역계획 박사	도시계획, 도시설계	02-2149-1044 ihkim@sdi.re.kr
	"	김 찬 동 (金燦東)	(일)동경대 대학원	행정학박사	행정이론, 정책비교	02-2149-1214 chandong99@sdi.re.kr
	"	목 정 훈 (睦政勳)	(미)텍사스 A&M대 대학원	도시및지역과학 박사	경관계획, 환경설계	02-2149-1047 jhmok@sdi.re.kr
	"	변 미 리 (邊美里)	서울대 대학원	사회학박사	행정정보, 정보사회	02-2149-1303 miree21@sdi.re.kr

직 위	직 급	성 명	최종학력	학 위 명	전공분야	전화번호
	"	손 기 민 (孫基珉)	서울대 대학원	도시공학박사	교통계획, 대중교통	02-2149-1110 kmsohn@sdi.re.kr
	"	송 인 주 (宋寅珠)	(독)베를린대 대학원	환경계획학 박사	도시생태, 경관계획	02-2149-1165 injusong@sdi.re.kr
	"	신 상 영 (申相永)	(미)텍사스 A&M대 대학원	도시및지역과학 박사	도시지역 계획, UIS	02-2149-1293 syshin@sdi.re.kr
	"	신 성 일 (申聖一)	(미)위스콘신대 대학원	토목환경공학 박사	교통공학, ITS	02-2149-1099 ssi@sdi.re.kr
	"	양 재 섭 (梁在燮)	서울시립대 대학원	도시공학박사	도시계획, 도시정비	02-2149-1049 jaeseob@sdi.re.kr
	"	윤 혁 렬 (尹赫烈)	서울대 대학원	도시공학박사	교통계획, 대중교통	02-2149-1111 yoonhr@sdi.re.kr
	"	윤 형 호 (尹炯鎬)	(미)오레곤대 대학원	경제학박사	산업조직, 금융경제	02-2149-1231 younh@sdi.re.kr
	연구위원	이 석 민 (李碩珉)	연세대 대학원	지리학박사	GIS, 원격탐사	02-2149-1302 lsm@sdi.re.kr
	"	이 세 구 (李世九)	(미)아이오와 주립대 대학원	경제학박사	공공경제, 경제사상사	02-2149-1212 skrhee@sdi.re.kr
	"	이 신 해 (李信亥)	서울대 대학원	행정학박사	교통계획, 대중교통	02-2149-1117 newsun@sdi.re.kr
	"	이 우 승 (李雨承)	(일)와세다대 대학원	경제학박사	교통경제, 물류, 화물교통	02-2149-1097 wooseung@sdi.re.kr
	"	임 희 지 (林熙智)	서울대 대학원	조경학박사	도시설계, 도시건축	02-2149-1055 heeji@sdi.re.kr
	"	정 병 순 (丁炳淳)	서울대 대학원	행정학박사	산업정책, 기술혁신 정책	02-2149-1223 jbs66@sdi.re.kr
	"	정 희 윤 (鄭熙潤)	(캐)위터루대 대학원	도시및지역 계획학박사	도시계획, 도시성장 관리	02-2149-1043 heeyun@sdi.re.kr
	"	조 용 모 (趙容模)	서울시립대 대학원	환경공학박사	상하수도, 물환경관리	02-2149-1154 choym@sdi.re.kr
	"	홍 석 기 (洪錫基)	(프)파리 소르본느대 대학원	지리, 국토 및 지역개발학 박사	국토개발	02-2149-1037 skhong@sdi.re.kr

직 위	직 급	성 명	최종학력	학 위 명	전공분야	전화번호
	부연구위원	고 준 호 (高準浩)	(미)조지아공대 대학원	교통공학박사	교통공학, 교통체계	02-2149-1127 jko@sdi.re.kr
	"	금 기 용 (琴基用)	(미)코넬대 대학원	지역계획박사	지역경제	02-2149-1213 kykeum@sdi.re.kr
	"	김 귀 영 (金貴英)	서울대 대학원	행정학박사	조직·인사	02-2149-1240 gykim@sdi.re.kr
	"	김 승 준 (金承俊)	(미)텍사스 A&M대 대학원	토목공학박사	교통공학	02-2149-1176 sjkim@sdi.re.kr
	"	김 원 주 (金元柱)	서울대 환경대학원	환경조경학박사	환경계획, 조경	02-2149-1160 wjkim@sdi.re.kr
	"	김 원 호 (金元鎬)	(미)텍사스 A&M대 대학원	교통공학박사	교통운영, ITS	02-2149-1131 wonor@sdi.re.kr
	"	노 은 이 (魯恩利)	(미)뉴욕대 대학원	여가학박사	여가, 체육	02-2149-1270 eyn@sdi.re.kr
	"	민 현 석 (閔炫皙)	(독)칼스루에대 대학원	토목환경공학 박사	도시설계 및 지역계획	02-2149-1057 paulnin92@sdi.re.kr
	"	박 은 철 (朴恩哲)	서울시립대 대학원	도시행정학박사	도시행정	02-2149-1258 parkagfe@sdi.re.kr
	"	박 희 석 (朴熙錫)	(미)켄사스주 립대 대학원	경제학박사	거시경제, 금융경제	02-2149-1227 hspark@sdi.re.kr
	"	반 정 화 (潘正和)	세종대 대학원	경영학박사	호텔관광 경영	02-2149-1239 jhpan@sdi.re.kr
	"	배 준 식 (裴準植)	(영)요오크 대 대학원	경제학박사	공공경제, 재정학	02-2149-1220 jsbae@sdi.re.kr
	"	백 선 혜 (白善惠)	서울대 대학원	지리학박사	문화관광 지리, 사회지리	02-2149-1294 seonbaik@sdi.re.kr
	"	원 종 석 (元鍾碩)	연세대 대학원	수리지질학 박사	GIS, 환경 수리지질	02-2149-1299 jswon@sdi.re.kr
	"	이 성 창 (李城彰)	성균관 대학교	공학박사	건축 및 도시설계	02-2149-1093 ysc95090@sdi.re.kr
	"	이 혜 숙 (李惠淑)	서울대 대학원	교육학박사	교육학	02-2149-1265 lhsook1@sdi.re.kr
	"	장 남 중 (張男鍾)	서울대 대학원	도시계획학 박사수료	도시정비, 용도지역관리	02-2149-1050 nanjong@sdi.re.kr
	"	장 무 경 (張戊經)	포항공대 대학원	산업경영공학 박사	컴퓨터응용, 정보시스템	02-2149-1301 mkjang@sdi.re.kr
	"	최 유 진 (崔裕珍)	(미)메릴랜드 대 대학원	화학공학박사	대기오염	02-2149-1182 yjchoi@sdi.re.kr

2. 정 보 직

직 위	직 급	성 명	담 당 업 무	전화번호 E-mail
정보지원 팀 장	정보직가급	백 인 화 (白仁華)	정보지원업무 총괄	02-2149-1022 ibaek@sdi.re.kr
기획조정 차 장	"	박 광 주 (朴光主)	연구기획 및 조정	02-2149-1014 kjp@sdi.re.kr
	정보직나급	강 향 숙 (姜香淑)	정보시스템개발·관리	02-2149-1026 sunwoo@sdi.re.kr
	"	이 정 호 (李正鎬)	도서·정기간행물 수집·관리	02-2149-1021 jholee@sdi.re.kr
	"	전 말 숙 (全末淑)	도서분류 및 편목, 장서관리	02-2149-1023 reverber@sdi.re.kr
	"	최 하 림 (崔夏林)	간행물출간, 홍보	02-2149-1015 trees29@sdi.re.kr
	"	함 건 식 (咸健植)	연구간행물, 번역간행물출간	02-2149-1017 hamks@sdi.re.kr
	정보직다급	박 은 순 (朴銀淳)	네트워크관리, 공용시설관리	02-2149-1027 parkes@sdi.re.kr

(직위·직급순/성명-“가나다”순)

3. 관리직 · 기능직

직 위	직 급	성 명	담 당 업 무	전화번호 E-mail
사무국장	부이사관 (파견공무원)	장 인 송 (張仁松)	사무국 업무 총괄	02-2149-1321 ischang@sdi.re.kr
총무과장	관리직2급	이 혜 린 (李惠蓮)	총무과 업무 총괄, 연봉, 평가	02-2149-1322 lhr@sdi.re.kr
회계과장	"	홍 규 찬 (洪圭瓚)	회계과 업무 총괄, 분기·연말 결산	02-2149-1323 kchong@sdi.re.kr
관리과장	"	박 좌 진 (朴左鎭)	관리과 업무 총괄, 청사운용 및 사업	02-2149-1324 joajin@sdi.re.kr
	관리직3급	김 기 정 (金基正)	계약, 수탁 및 협약업무	02-2149-1334 kgjung@sdi.re.kr
	"	박 홍 순 (朴洪淳)	이사회, 원규, 복무·상벌	02-2149-1345 phs@sdi.re.kr
	"	석 인 현 (石仁鉉)	재산 및 물품관리, 공간조정	02-2149-1328 sih@sdi.re.kr
	"	이 원 영 (李元榮)	예산, 감사, 대외업무	02-2149-1341 wonyoung@sdi.re.kr
	관리직4급	고 병 조 (高秉助)	청사 보수, 건물·시설 관리	02-2149-1351 bjko@sdi.re.kr
	"	손 아 영 (孫雅影)	인사(정규,비정규직), 취업보호	02-2149-1332 ayson@sdi.re.kr
	"	송 영 섭 (宋榮燮)	과제관리, 연구평가	02-2149-1013 songys@sdi.re.kr
	관리직5급	백 재 호 (白再鎬)	문서, 복리후생, 시의회, 서무	02-2149-1343 bajh100@sdi.re.kr
	"	윤 봉 식 (尹鳳植)	급여, 제세금, 연금 및 보험	02-2149-1330 smileyoon@sdi.re.kr
	기능직	김 성 수 (金性洙)	보일러, 전기, 영선, 설비	02-2149-1362 fisher@sdi.re.kr
	"	민 석 기 (閔石基)	지출, 현금출납, 일일·월말결산 자금·기금관리	02-2149-1335 vgomsg@sdi.re.kr
	"	원 동 철 (元東哲)	원인행위, 수입관리, 법인카드	02-2149-1356 wadongch@sdi.re.kr
	"	이 수 재 (李水宰)	전산장비, 회의실 관리, 공간배정(정원의외직원)	02-2149-1331 soojae@sdi.re.kr
	"	이 태 현 (李泰賢)	공공요금, 소모품	02-2149-1342 lth@sdi.re.kr
	"	정 상 환 (鄭相煥)	업무용 차량운행지원	02-2149-1357 jsh@sdi.re.kr

(직위·직급순/성명-“가나다”순)

4. 부설기관 : 행정직

직 위	직 급	성 명	담 당 업 무	전화번호 E-mail
소 장	연구위원	이 종 규 (李宗圭)	산학연지원센터 업무 총괄	02-2149-1241 jglee@sdi.re.kr
기획팀장	행정직3급	문 세 정 (文世政)	기획 및 조정업무 총괄	02-2149-1430 moons21@sdi.re.kr
총무팀장	사무관 (파견공무원)	서 덕 영 (徐德泳)	총무팀 업무총괄	02-2149-1170 deogseo@sdi.re.kr
평가관리 1팀장	행정직4급	천 대 용 (千大龍)	평가관리1팀 업무총괄	02-2149-1428 chdy@sdi.re.kr
평가관리 2팀장	행정직4급	강 주 현 (姜宙賢)	평가관리2팀 업무총괄	02-2149-1425 kangjh@sdi.re.kr
평가관리 3팀장	행정직3급	문 경 일 (文敬一)	평가관리3팀 업무총괄	02-2149-1204 mkhana@sdi.re.kr
	행정직3급	이 미 경 (李美旻)	사업기획, 간행물 출간 및 홍보	02-2149-1423 lmgvic@sdi.re.kr
	행정직4급	김 순 화 (金順和)	집적과제 사업 관리	02-2149-1217 sunlight2@sdi.re.kr
	"	박 영 건 (朴映健)	총무, 인사, 규칙, 감사	02-2149-1424 kevin@sdi.re.kr
	"	이 민 석 (李旻碩)	집적과제 사업 관리	02-2149-1426 jakeuni@sdi.re.kr
	"	이 준 수 (李濬秀)	사업기획, 간행물 출간 및 홍보	02-2149-1380 june@sdi.re.kr
	"	천 종 수 (千宗洙)	집적과제 사업 관리	02-2149-1229 chunjs02@sdi.re.kr
	"	한 인 영 (韓仁映)	개별과제 및 기타 사업 관리	02-2149-1427 haniy@sdi.re.kr
	행정직5급	김 익 주 (金翼周)	예산, 회계, 계약	02-2149-1431 kijoo@sdi.re.kr
	"	김 응 례 (金應禮)	개별과제 및 기타 사업 관리	02-2149-1429 zero@sdi.re.kr
	"	김 재 언 (金在淵)	개별과제 및 기타 사업 관리	02-2149-1209 kgy770330@sdi.re.kr
	"	류 종 현 (柳宗賢)	개별과제 및 기타 사업 관리	02-2149-1413 ippolitt@sdi.re.kr
	"	성 기 서 (成基瑞)	종합관리시스템 관리	02-2149-1433 nasks@sdi.re.kr
	"	양 혜 선 (楊惠善)	집적과제 사업 관리	02-2149-1414 yhs@sdi.re.kr
	주 사 (파견공무원)	김 남 대 (金南大)	총무, 인사, 규칙, 감사	02-2149-1140 md5837@sdi.re.kr
	"	정 영 각 (鄭寧珪)	예산, 회계, 계약	02-2149-1141 ygking59@sdi.re.kr

(직위 · 직급순/성명-“가나다”순)

IV. 2007 연구계획

1. 주요 연구과제

1) 자체연구과제 - 기본연구과제

- 공간구조의 변화가 에너지 소비에 미치는 영향에 관한 연구
- 서울 대도시권 거주가구의 주거이동패턴과 특성분석 연구
- 서울시 대중교통체계 변화에 따른 역 중심 생활권 형성방향 연구
- 도시계획홍보관을 활용한 시정참여 활성화방안 연구
- 주거환경정비사업시 생활권단위 기반시설 확보방안 연구
- 커뮤니티 활성화를 위한 학교시설 활용실태 평가 및 개선방안 연구
- 초고층주택건설에 따른 도시환경 영향과 대응방안 연구
- 제2기 서울시 교통수요관리 방안 연구
- 대중교통 평가모형 개발 및 지역간 대중교통 서비스 평가
- 서울시 도시철도 운행개선방안 연구
- 교통카드 Data를 활용한 OD 추정방안 연구
- 지속가능한 도로교통체계 구축을 위한 서울시 도로재생방안 연구
- 중앙버스전용차로 운영평가 및 개선방안 연구
- 서울시 대기환경 개선을 위한 그린물류 도입방안 연구
- 자치구단위 교통환경개선을 위한 사업유형 정립 및 추진방안 연구
- 잠실수중보 어도생태모니터링 및 환경교육장으로서 활용 방안
- 탄천 수질 개선 방안 연구
- 정화조오니 증가에 따른 대응방안 연구
- 빗물관리시설 설치 및 관리 매뉴얼 작성
- 서울시 공공건물의 에너지 수요관리 기초연구
- 시민참여를 통한 생활권 공원면적 확대 방안
- 주거지 도로 빗물받이 악취 해소 방안
- 성과지향적 공직기강확립 평가모델에 관한 연구
- 서울시 고객중심적 조직문화 형성방안
- 서울시 의료관광의 국제마케팅 육성방안

- 서울시 국제컨벤션 경쟁력 제고를 위한 마케팅 전략 연구
- 서울시 주요지역별 아파트가격의 버블진단 및 부동산정책의 개선방안 연구
- 서울시 문화콘텐츠 제작·유통 활성화 방안
- 준공업지역의 산업경쟁력 강화 방안
- 서울시의 갈등유형화와 갈등조정방안 연구
- 고령화시대 노인주거복지 정책방안
- 장묘시설 수급계획 및 정책방향연구
- 서울시 치매노인 및 수발가족을 위한 복지서비스 개선방안
- 저소득층 자활공동체사업의 활성화 방안
- 지역사회기반 여성의 사회적 일자리 활성화방안 연구
- 장애인 생활체육활성화 지원방안
- 북촌지역에 적합한 문화·관광 프로그램 개발 연구
- 서울시 홈페이지 사용성(Usability) 평가 및 증진방안
- IT-Complex 건립 기본계획수립을 위한 기초연구
- 한강 “역사유적지 Contents” 구성방안 연구
- 서울문화자원 분포현황 및 문화생태 연구
- 유비쿼터스기술을 이용한 다중집합장소의 시민서비스 고도화 방안
- 조직간 네트워크 협력을 통한 전자정부 혁신 전략 연구
- 시민참여 네트워크 형성과 e-거버넌스 활성화 연구
- 서울시 풍수해보험 적용 방안
- 서울시 주택부담능력지표의 개발 및 모니터링방안
- 공공건축의 디자인 향상을 위한 제도 개선 방안

2) 자체연구과제 - 정책연구과제

- 도요타 생산방식(TPS)의 서울시 적용에 관한 연구
- 수도권 광역계획의 합리적 수립과 실현방안 연구
- 서울의 토지이용 변화분석
- 하이서울 페스티벌 발전방안
- 서울시 차이나타운 조성 타당성 조사
- 2007 서울시 도시계획 현황자료집 발간

- 세계 주요 대도시 비교 연구
- 서울시 에너지 소비특성 조사
- 서울시 창의산업 기초현황 및 실태조사
- 서울시 R&D 육성전략 연구
- 지도로 본 서울 2005
- 노인 장기요양보험제도 실시에 따른 서울시 과제 및 대응 방안
- 미래 서울에 부합하는 3-Way 조성 구상
- 신·재생에너지 타운 조성 방안
- 서울시 교통관리 전략 연구 : 가격정책(Value Pricing)을 중심으로
- 한강르네상스 기본계획 및 장기구상 수립 방안
- 서울특별시 환경교육 개선 방안
- 동북아 지역에서 서울의 위상 정립(1)
- 서울시 대중교통 중심도시구현 전략 연구
- 서울의 다문화 발전을 위한 사회소통과 적응 연구
- 서울시 동북아 교육허브 연구 : 미래사회 대응 교육체제 구축 연구
- 연구조직의 상시평가제도 도입방안
- 세계적 연구원으로서의 발전을 위한 시정개발연구원의 역할
- 서울시 사회적기업 육성 및 지원 방안
- 서울 디지털 지식허브도시 전략 연구
- 서울의 미래경쟁력 비전 연구
- 지구온난화 대응 저탄소 배출도시 추진전략 연구
- 서울 글로벌 스트리트 조성방안 연구
- 동북아 물류허브 도시전략 연구
- IT Complex 타당성 조사를 위한 기본구상 검토연구
- 서울시 도로포장체계 개선 방안
- Sustainable Energy Utility(SEU) and Policy Recommendations for Its Application in Seoul
- 서울의 도시경쟁력 제고를 위한 Culturenomics 전략 연구
- 서울시 조직운영의 성과분석 및 시정환경 변화에 따른 전망 분석
- 미국 대도시의 도심수변공간개발 및 활성화에 관한 사례연구

- 영국 도시재생의 유형별 사례와 성공요인 분석
- 유럽 대도시들의 정책협력 성공사례와 서울시의 시사점
- 공공분쟁의 효율적 해결방안에 대한 연구 : 서울시 사례를 중심으로
- 도심부 장기구상 및 비전수립 연구(1차)
- 도시재생과 도시경쟁력
- 시정연 연구정보시스템 개선 및 활용방안 연구

3) 용역과제 - 수탁연구과제

- 한강 생태계 조사 연구(2차년도)
- 서울 디자인콤플렉스 타당성 조사 및 운영방안 연구
- 측량기준점 정비 및 활용대책
- 환경영향평가서 작성계획서 및 초안검토에 관한 약정(2007)
- 도시고속도로 교통관리시스템 효과분석 및 평가
- 선택적 복지제도 평가 및 활성화방안
- 서울특별시 빗물관리 기본계획
- 도시고속도로 진출입체계 종합정비방안 학술용역
- 노들섬 문화공연예술센터 전문가 여론조사
- 사교육비 실태분석 및 경감대책 수립을 위한 학술연구 용역
- 수도권 저공해화 미이행 노후경유차 운행제한 실행방안 연구
- 서울특별시의회 의정서포터즈 시범운영 및 제도화 방안 연구 용역
- 송파문화예술센터 건립 타당성 조사 용역
- 기존 도시자연공원의 도시관리계획 변경 연구용역
- 서울경제 활성화 기여를 위한 "서울신용보증재단 중장기 발전전략" 개발
- 수도권의 계획적 관리를 위한 제도개선방안 연구
- 한미 FTA가 서울지역경제에 미치는 영향 연구
- 자연경관영향평가 기법 및 자연경관심의제 운영매뉴얼 개발 용역
- 송·배수관망의 최적관리를 위한 학술연구 용역
- 지역혁신대회 개최사업
- 서울형 교통수요관리 시스템 구현을 위한 ETCS도입방안 연구
- 자연경관심의제 중간평가 및 개선방안 연구 용역

- 서울시 교통부문 대기오염 감축방안 연구
- 서울 친환경에너지 기본계획 수립을 위한 학술연구 용역
- 마포구 현청사 최적 활용방안 수립 연구용역
- 서울시 교통정비 중기계획 수립
- 하수잡열회수 지역냉·난방 활용 타당성 연구용역 및 시범사업 기본계획 수립
- 한강연접지역의 경관 및 기능개선 관리방안에 대한 용역
- 소규모 블록형 주택재건축 정비모델 개발 연구용역
- 서울시 기후지도 제작 2차년도 학술용역
- 서울문화의밤 프로그램 개발 및 운영방안에 관한 학술용역
- 백악산(북한산)일원 자연생태조사 학술연구 용역
- 서울시 기본 및 시가지 경관계획 수립 학술용역
- 시민고객중심의 성과지향적인 조직재설계를 위한 서울시 조직진단
- 공원내 화장실 개선 학술용역
- 초안산 조선시대분묘군 종합정비 학술연구 용역
- 한미FTA 체결에 따른 서울산업의 경쟁력 강화방안과 세부대책에 대한 연구용역
- 2007 서울서베이 설계 및 분석 용역
- 자치구 조정교부금 개선방안에 관한 연구
- 행정 및 통계자료 축적을 위한 표준 통계구역 설정 연구
- 바이오매스 자원순환을 위한 도농 광역화처리 활성화 방안
- 시립미술관 강북분관 기본계획 및 타당성 조사용역
- 수도권 전철·지하철 운영기관간 연락운임 정산방안 연구용역(철도공사)
- 지하철 운영기관간 연락운임 정산방안 연구용역(서울메트로)
- 수도권 전철/지하철 운영기관간 연락운임 정산방안 연구용역(도시철도공사)
- 수도권 전철/지하철 운영기관간 연락운임 정산방안 연구용역(인천지하철공사)
- 서울시 대기중 미세먼지의 모니터링을 통한 미세먼지 특성조사 연구
- 통합내배수 침수방어기술 개발(2차년도)
- 교통수요특별관리 사회경제적 영향분석 및 타당성조사 학술용역
- 월드디자인플라자 건립을 위한 연구용역
- 노원 방패연형 녹지축 조성 관련 학술용역
- 서울대표도서관 건립 기본계획 수립을 위한 학술용역

- 도시림 실태조사 학술용역
- 서울풍물시장 조성에 따른 효과분석 학술용역
- 서울 글로벌센터 건립타당성 조사 연구 용역
- 난지물재생센터 효율적인 민간위탁관리 운영방안 연구용역

4) 용역과제 - 협약연구과제

- 서울경제 동향분석 및 경기예측사업(2007)
- 창의아이디어 평가 협약
- 제5기 서울지역혁신협의회 지원사업
- 한강르네상스 국제회의 행사위탁 협약
- 도심재창조 프로젝트 국제포럼 행사 협약
- 문화시정 마스터플랜 수립에 관한 협약

V. 연구실적(2001년 ~ 2006년까지)

1. 자체연구과제 - 기본연구과제

2001

- 걷고싶은 거리 만들기 시범가로 시행평가 및 향후 추진방향 연구
- 서울시 여건에 적합한 공동주택 리모델링 적용방안 연구
- 서울시 도심부 주거실태와 주거확보 방향 연구
- 풍납토성지역 장기보존방향 연구
- 환경친화적 도로구현방안 연구
- 서울시 교통수단별 통행량지표 산정방법 연구
- 서울시 택배제도 개선방안 연구
- 서울시 동적교통정보 제공을 위한 기본연구
- 서울시 혼잡통행료 징수체계 보완 연구
- 기존선 개량을 통한 도시철도 속도향상 방안 기초연구
- 자동차 소유·운행의 사적·사회적 비용 비교연구
- 기후변화 협약 이행관리 서울시의 대응방안 연구
- 서울시 도시공원내 연못 수질관리 방안
- 서울시 기상특성을 고려한 도시계획기법 연구(2)
- 서울시 자치구의 남은 음식물 처리기반 확보방안
- 서울시 도시생태계의 장기 모니터링 방안 연구
- 서울시 환경관리를 위한 생태예산 기법 도입방안 연구
- 안양천의 수질개선및 생태하천 조성을 위한 기초연구
- 서울시정의 로컬 거버넌스(협치,공치)도입방안에 관한 연구
- 서울시 IT산업의 집적화 연구
- 서울시 세입예측을 위한 모형연구
- 서울시 사업소 성과평가 방안
- 서울 시립청소년 수련관 관리운영 개선방안 연구
- 용적률 규제강화가 재건축사업에 미치는 영향 연구

- 사회간접자본 투자결정체계 합리화 효율화 방안 연구 : 서울시 투융자심사를 중심으로
- 서울시 권역별 관광개발계획 연구
- 서울시 평생교육 발전방안 연구
- 서울시 저소득 여성가구주 자활지원 방안 : 성동구 사례를 중심으로
- 장묘시설 수급 및 정책방향 연구
- 아파트관리 평가모형 구축방안
- 서울시 지하수 관리방안
- 인터넷 GIS를 이용한 서울시 지역정보 제공방안 연구

2002

- 서울시 장거리및 교차통근의 실태분석에 관한 기초연구
- 도시및 주거환경 정비법 적용을 위한 연구
- 국유철도 민자역사 개발에 대한 서울시 정책대응 방안
- 서울시 지구단위계획 운영평가와 개선방향 연구 : 종전 도시설계.상세계획 평가를 중심으로
- 서울시 보행우선지구제도 운영방안
- 서울시 교통안전업무 추진체계 정립에 관한 연구
- 블럭별 주차수요 관리방안 연구
- 서울시 지선버스 기능 활성화 방안 연구
- 대중교통 중심가로제 도입방안 연구
- 기존 지하철 광역기능화 방안 연구 : 6호선을 중심으로
- 서울시 화물차량규제의 평가와 개선방안 연구
- ITS사업의 지속적인 효과증진을 위한 평가방법및 평가체계 구축
- 서울시 도시고속도로 관리체계 정립방안 연구
- 에너지 저소비형 도시 조성을 위한 기초연구
- 폐기물 무배출(Zero-Waste)사회 구현을 위한 기초연구
- 하수관 준설토의 기초조사및 관리방안 연구
- 수요가 급수시설의 수질관리를 위한 연구
- 서울시 하수처리장 유입수농도 증가 원인조사와 대책방안 강구

- 환경지도 제작을 위한 시민참여 환경정보 수집방안
- 서울시 자동차 공회전의 효과적 억제방안 연구
- 서울산업의 경쟁력 강화를 위한 지역혁신체제 구축방안
- 서울시 조정교부금 개선방안에 관한 연구
- 서울시 도시기반시설의 유지관리 개선방안 : 도로및 도로시설물을 중심으로
- 관광정책 효율화를 위한 제도개선 방안
- 서울시 택지개발사업 상업용지 매각에 관한 연구
- 서울시 주택수요및 공급능력 추정에 관한 연구
- 서울시의 조직신뢰 향상 방안
- 서울 문화관광상품 마케팅 방안
- 서울시 지식관리 활성화 방안
- 서울시 문화네트워크 구축 방안
- 사회복지관 평가시스템 구축에 관한 연구
- 서울시 중장기 노숙자 정책 연구
- 서울시 문화분포 현황 및 공간적 특성에 관한 연구
- 서울시 지역사회 여성 소집단 실태와 활성화 방안 연구
- 서울시 전자정부의 전자민주주의 모델 연구
- 서울시 상습침수지역 관리시스템 구축 방안
- 서울시 전사적 자원관리시스템(ERP) 도입타당성 연구
- 서울시 정보화사업 평가방안에 관한 연구
- Mobile GIS 적용에 관한 연구

2003

- 도심재개발사업에서 공공부문의 역할 증진 방안 연구
- 기성시가지 정비사업의 공공시설 확보 효율화 방안
- 서울시 지구단위계획 실효성 개선방향 연구 : 지구단위계획의 유형화를 중심으로
- 지역적응형 가구단위 주거지 정비방안 연구
- 광역교통체계의 연계성 증진 방안 : Multi-Modal 광역통행 체계 구축을 중심으로
- 도로교통망의 이동성 분석지표 개발 :서울시 도심도로교통체계 개편을 중심으로
- 서울시 대기환경 개선을 고려한 환경친화적 교통체계의 정립과 적용연구

- 주5일 근무제 시행에 따른 통행의 변화예측 및 서울시 대응방안 연구
- 글로벌 스탠버드로 본 서울시 환경정책의 발전방향
- 서울시 가로 녹시율 증진방안
- 하수관거 정비사업 효과분석을 위한 방안 검토 연구
- 단독주택및 상가지역의 재활용품 분리율 제고방안 연구
- 빗물이용을 통한 도시침수 저감 및 수돗물 절약방안
- 서울시 도시하천의 비홍수기 수리.수문 특성 기초조사 연구 :정릉천을 사례로
- 서울시 상수도사용량 검침방법과 요금체계 개선 연구
- 공공조직의 전략적 기획체계 구축방안
- 민관경쟁입찰제도 도입방안에 관한 연구
- 서울 산업경쟁력 강화를 위한 아파트형공장 제도개선에 관한 연구
- 공공프로젝트에 대한 금융기법 연구
- 서울시 조정교부금 개선방안에 관한 연구(2)
- 서울시 재정의 계획기능 강화방안에 관한 연구
- 국가와 지방간 재원 재배분 방안 연구 :서울시를 중심으로
- 서울시 관광특구 마케팅 추진체계 구축 방안
- 자치구 단위 지역사회복지계획 메뉴얼 개발 연구
- 서울시 성인지적(性認知的) 시정운영을 위한 기반조성 연구
- 공공임대주택의 임대료 및 공급체계 개선방안
- 서울시 전자정부 추진실적 평가 연구 :대시민 관계 분야
- 서울시 푸드뱅크 운영 개선방안 연구
- 문화예술 지원체계 및 프로그램 연구 :서울시 지원방안을 중심으로
- 서울시 하천관리 종합정보시스템 구축 방안
- 서울시 전자정부 추진실적 평가 연구 :행정정보화 분야
- 서울시 모바일 행정시스템 도입을 위한 기본연구
- 사이버 GIS 캠퍼스 설치및 운영에 관한 연구

2004

- 서울 대도시권의 업무공간 입지변화 분석 연구
- 제1종 일반주거지역내의 노후 주거지 실태분석 및 정비방향에 관한 연구

- 서울시 지구단위계획 특별계획구역제도의 유형별 공공성 증진방안 연구
- 서울시 유희철도부지 활용방안 연구
- 남산공원 실태분석 및 개선방향 연구 : 접근체계 및 노후공원시설을 중심으로
- 나홀로 승용차의 형태분석과 수요감축 방안 연구
- 서울시 대중교통 이동성 분석지표 개발
- 서울시 단거리 승용차 통행 감축방안 연구
- Mobile 위치정보를 이용한 동적 O-D 생성방안 기초연구
- 서울시 도로교통개선사업 추진체계 재정립 방안
- 효율적인 주차질서 확립방안 연구
- 서울시 버스체계 개편에 따른 모니터링 연구
- 서울시 택시운행체계 효율화 방안 연구
- 서울시 도시계획과 환경계획의 연계성 제고방안
- 가정에서의 수도물 사용량 기초조사 연구
- 성북천 복원(daylighting)사업의 효과평가 연구
- 서울시 다중이용시설의 실내공기질 실태조사 및 관리방안 연구
- 하천수질 정화공법 평가 및 적용방안
- 서울시 침수피해 저감을 위한 우수저류시설 적용 방안
- 지구단위계획에서 환경성 제고를 위한 녹지평가지표 개발과 계획기법 연구
- 애완동물 보호 및 관리방안 연구
- 서울시 미세먼지 배출량 조사·분석 및 관리방안 연구
- 서울시 세외수입 증대방안 : 사용료·수수료의 현실화를 중심으로
- 커뮤니티 활성화를 통한 New Governance 실현방안 연구
- 서울시 바이오산업 육성방안
- 서울시 자연생태자원을 활용한 생태관광 활성화 방안
- 서울시와 자치구간 사무 및 재원의 합리적 배분에 관한 연구
- 경제거점도시 육성을 위한 비즈니스서비스업 발전방안
- 서울시 복식부기 도입에 관한 연구
- 부동산 경기변동이 서울시 세수에 미치는 영향
- 노동시장 수습불균형에 따른 서울시 중장기 고용훈련 대책 연구
- 장애인 자립생활센터 운영기반 조성 방안

- 아파트 분양가 산정방식에 관한 연구 : 서울시 동시분양아파트 분양가 자율 조정제도를 중심으로
- 서울시 공공도서관 발전방향에 관한 연구
- 서울시 청소년의 문화활동 활성화 방안
- 서울시 야간 문화관광 프로그램 개발 방안
- 서울시 문화시설 확충방안 연구 : 뉴타운 및 균형발전촉진지구를 중심으로
- 서울시 하천정보 표준화 방안
- 서울시 방재지도 작성방안 연구 : 화재위험도를 중심으로
- 서울시 정보화사업 타당성검토에 관한 연구
- 서울시 전자정부의 프라이버시 보호와 정보 보안에 관한 연구
- 세계측지계 전환에 따른 서울시 지리정보 대응방안 연구

2005

- 지속가능성 제고를 위한 기성시가지 공동주택 개발사업 평가모델 개발 연구
- 서울시 업무공간 수요예측 및 공급가능성 진단 연구
- 서울시 토지이용정보의 구축 및 활용방안 연구
- 주거지역 공동주택 높이관리방안 연구 : 제2종 일반주거지역을 중심으로
- 용적이전기법의 도입 및 활용방안 연구
- 북촌가꾸기 중간평가 연구
- 고령사회에 대응하는 서울시 교통정책에 관한 기초 연구
- 대중교통개편에 따른 서울시 도시철도 수입금 정산모형 개발
- 재개발·재건축 지역에서의 도로체계 및 교통개선 방안
- 서울시 지하철 노선체계 개편 방안
- 서울시 대중교통체계 개편에 따른 대중교통정보체계 정비 및 활용방안
- 서울시 자동차 배기가스 저감을 위한 교통관리 기법 연구
- 서울시 OD조사 신뢰성 증대방안 연구
- 주차환경개선지구 지정 및 관리방안에 대한 연구
- 소규모 대지안의 조경 개선방안
- 서울시 초기우수처리 대책 연구
- 하수처리장 유입량 감소 원인 및 효과 분석

- 상수원에 조류 이상증식 시 대응방안
- 서울시 외래식물의 분포특성 및 관리방안
- 빗물관리시설의 운영과 유지관리 방안 : 망우산과 서울숲 공원을 중심으로
- 대도시 지속가능성 지수개발 및 적용에 관한 연구
- 서울시 저공해 자동차 운행촉진을 위한 기반조성 및 지원방안
- 서울시 공공 재활용 선별장 설치 및 운영개선방안
- 서울시와 자치구간 사무 및 재원의 합리적 배분에 관한 연구(2차년도)
- 서울시 사업소 운영의 효율화 방안 : 4개 사업소를 대상으로
- 주민참여 예산제도 도입에 관한 연구
- 산업개발진흥지구 계획수립을 위한 연구
- 서울시 권역별 관광개발 계획 연구
- 서울시 산업특성화에 적합한 수요자 중심 인적자원개발체계 구축 연구
- 서울시 산·학·연 협력사업 지원체계 구축 방안
- 서울의 디지털컨텐츠산업 클러스터 발전방안
- 사회적 규제의 품질제고방안에 관한 연구 : 식품위생영역의 규제품질조사를 중심으로
- 환경개선사업 시행 후 재래시장의 활성화 방안을 위한 연구
- 서울시 나노산업 육성 방안
- 서울시 문화정책 성별영향평가 연구
- 민간보육시설의 서비스수준 향상방안 연구
- 서울형 축제발전 및 체계적 지원방안 연구
- 문화향수 촉진을 위한 문화마케팅 프로그램 개발
- 가구특성별 주거복지정책 연계체계 구축 방안
- 공공문화시설에서의 정보격차 해소 프로그램 특성화 연구
- 서울시 지하공간 침수방지대책 및 대피체계 수립방안
- 교통시설용량을 고려한 개발밀도 관리방안 연구
- 건축물정보 정비방안 연구
- 건설폐기물 재활용 촉진을 위한 체계개선 연구
- 서울시 전자정부 행정서비스 시민활용성 제고방안 연구

2006

- 도시재생정책의 국제비교 연구 : 영국과 일본을 중심으로
- 서울시 일반주택지내 과다열가구(過多列街區) 밀집지역의 가구단위 정비모델 개발 연구
- 시가지 재정비와 신도시 개발의 특성 비교에 관한 연구 : 도시공간정책을 중심으로
- 서울시 한옥주거지 실태조사 및 보전방안 연구
- 주거지 환경개선을 위한 마을만들기 활성화방안 연구
- 용도지역 변경에 따른 계획이득 추정에 관한 연구
- 서울 도시모니터링 리포트 작성을 위한 기초연구
- 도시관리계획 환경성검토 제도의 실효성 확보 및 개선방안 연구
- 서울시 교통방재체계 구축방안 연구
- 서울시 도시철도 유지관리 운영방안 연구
- 도시재정비사업에 따른 서울시 물류시설 정비방안 연구
- U-서울 도래와 서울시 교통대응 전략 : ITS 사업을 중심으로
- 교통Data 구축 및 관리 활용방안 연구
- 대중교통 우선정책 지원을 위한 보행시설 개선방안 연구
- 통합요금제 시행에 따른 서울시 대중교통 요금정책 연구
- 서울시 건축물 내 화물조업주차장 설치방안 정립을 위한 기초연구
- 서울시 온실가스 저감목표 수립 및 이행계획 평가
- 친수하천의 수질사고 발생시 대응방안 연구
- 단위개발사업의 자연훼손 평가 및 적용방안
- 하수관거 최적관리를 위한 모니터링 구축방안 연구
- 서울시 도시하천의 생태통로기능 향상 방안 : 청계천을 중심으로
- 생태통로의 조성효과 분석 및 관리매뉴얼 작성
- 도로청소의 효과분석 및 청소방법 정립
- 동아시아 도시간 국제관광경쟁력 비교 연구
- 서울시 경기종합지수 개발에 관한 연구
- 서울시 고령자 고용개발체계에 관한 연구
- 서울시 도심의 산업구조변화에 따른 산업경쟁력 강화 방안 연구

- 사업별 예산제도의 도입과 성과관리제도와의 연계방안
- 서울의 산업입지 수요예측에 따른 준공업지역 관리방안 연구
- 서울시 외국인 투자유치 정책방향
- 서울마케팅 전략개발에 관한 연구 : 도시브랜딩을 중심으로
- 재개발 임대주택정책 개선방안 연구
- 복지시설간 서비스 중복 실태 및 개선방안
- 청계천 지역의 시민문화행태 연구
- 노인복지 정보지원 콘텐츠 및 전달체계 개발 방안
- 서울시 청소년활동사업 발전방안 : 민간위탁공모사업을 중심으로
- 서울시 지역안전도 평가모형 개발연구 : 홍수재해를 중심으로
- 3차원 GIS를 이용한 서울 가상도시 구축방안 연구
- 고객관계관리(CRM)를 활용한 전자정부서비스 특성화 연구 : 이용자 세분화 전략을 중심으로
- 서울시 주택재고 산정을 위한 데이터기반 연구
- 서울시 GIS 현황 분석·평가 및 3단계 GIS 기본계획 수립에 관한 연구
- 여가공간으로서의 수변공간 활성화방안 연구 : 4대 지천을 중심으로
- 직무능력향상을 위한 공무원 교육훈련제도 개선방안
- 서울시민의 모바일 생활양식과 공공 공간의 변화 연구
- 문화환경이 지역가치에 미치는 영향 연구

2. 자체연구과제 - 정책연구과제

2001

- 서울시 남북교류 협력사업 개발을 위한 기초조사 연구
- 세계 대도시의 도시환경 비교연구
- 2000년대 서울디지털도시 구축방안 연구
- 서울시 문화정책의 효율화 방안 연구
- 월드컵 개최를 위한 서울시 종합대책 연구(2단계)
- 지도로본 서울2

- 서울 강남북지역의 도시기반시설 수준 비교연구
- 가락동 농수산물 도매시장의 이전타당성 검토
- 서울시 교통사고 유형의 분석및 개선방안
- 서울시 문화산업 집적시설 조성
- 여성노숙자 장기대책에 관한 연구
- 수도권 대중교통체계의 통합관리방안 연구
- 메트로폴리스 서울총회 프로그램 개발
- 외국의 대도시권 환경행정체계 연구
- 서울시 주택/도시정책 발전과정 연구
- 서울시 재건축/재개발 발전과정 연구
- Virtual Seoul의 구성요소와 게임을 통한 서울시 홍보방안 연구
- 도시지표 조사연구
- 시정연 연구정보시스템및 관련 데이터베이스 구축에 관한 연구(2)
- DMC 사업성및 Business Model 검토
- 판교신도시의 사업추진과정 분석연구
- IT 집적지 국내외 사례연구
- 서울시 민자유치 주택가 공동주차장 건설사업의 타당성 조사분석 : 광진구 중곡동 사례를 중심으로
- SDI 발전 비전 구상(2)
- 수해위험 요소의 정형화를 위한 기초조사연구
- 대도시 교통안전행정체계 비교연구 1 : 서울과 뉴욕을 중심으로
- 서울시 자치법규 입안및 심사기준표 해설집 집필
- 여의도 미주아파트 재건축관련 교통영향 재분석
- 서울거주 외국인 자녀들의 교육현황과 향후 개선방안 연구
- 서울-인천 수도권 서부지역 첨단혁신체제 구축구상
- 서울시 공공투자사업 사전타당성 조사수행을 위한 지침개발 연구
- 거주자우선주차제의 요금수준에 관한 기초연구
- 20세기 공간변천사 영문책자 발간

2002

- 서울시 사회구조와 사회정책 수요
- 환경월드컵 대비 서울시 대기환경 관리의 주요 추진전략과 모니터링 체계
- 세계 대도시 비교연구(2)
- 지방공무원 단체활동 운영·제도에 관한 해외사례 연구
- 서울시정개혁 평가 영문 논문집 발간
- 근로시간 단축이 도시정책에 미치는 영향
- 대도시 교통안전행정체계 비교연구(2) : 서울과 뉴욕을 중심으로
- 서울시 월드컵 개최와 도시마케팅 방안 연구
- 월드컵 교통지원및 평가에 관한 연구
- 서울시 자치구 환경행정 개선방안 연구
- SDI 발전비전구상(2)
- 황사현상의 특성분석및 피해저감 방안 연구
- 북한 금강산댐(임남댐)건설가동에 따른 서울시 수자원장기종합계획 수립에 대한 영향분석및 대처방안검토
- 세계대도시의 자치행정및 Governance 비교연구 : 서울, 시카고, 베를린을 중심으로
- 청계천 복원종합계획에 따른 기본계획 수립 연구
- 천연가스 시내버스 보급 촉진을 위한 재정지원 방안 연구
- SOC시설의 국제간 리스 활용방안
- 지방정부의 자치조직권한에 관한 사례연구
- 청계천 복원종합계획에 따른 도심관리계획 수립 연구
- 기존 공공시설의 기능대체를 위한 기초조사 연구
- 재산세 증과에 따른 지방세수 변화전망과 대책
- 영국의 공공임대주택 임차인 참여 지원 제도
- 서울시 소음관리를 위한 정책방향 연구
- 서울시 교통혼잡비용 산정의 개선방향에 관한 연구
- 기성시가지 정비를 위한 생활권 단위 정비사업과 사례연구
- 지표로 본 서울 작성 연구

2003

- 서울시 사회구조와 정책수요(2)
- 서울시 미래상 연구
- 서울복지재단및 서울의료재단 조성방안 연구
- 행정수도 기능이전에 관한 연구 :동경도 사례를 중심으로
- 수도권 대기환경 영향요인 분석및 총량관리 정책개발 연구
- 2005년 서울세계도시포럼 추진을 위한 예비연구
- 경제적 파급효과 분석모형 구축 :다지역 산업연관모형
- 지방분권 실현을 위한 지방정부의 대응 전략
- 서울지역 부동산 경기전망및 대책
- 서울시 정책결정과정의 효율성 제고방안 :공론조사의 효율성 연구
- 서울시 대졸 실업에 대한 개선방안
- 서울시 정보화수준의 자치구별 격차및 개선방안에 관한 연구
- 세계적 창조도시의 특성과 서울시 발전방향
- 행정수도 기능이전의 효과분석에 관한 연구
- 서울시의 국제화 지향에 관한 연구
- 서울시 환승통행 분석
- 서울경제 발전의 타 지역으로의 확산효과 분석
- 한국경제 발전과정에서 서울경제의 기여도
- 서울시 대기질 개선의 경제적 편익측정에 관한 연구
- 서울시 경제의 국민경제적 위상에 관한 연구
- 미국 도심부 재생계획에 있어 도시설계수법 연구
- 강남주택가격 관리방안에 관한 연구
- 서울시 문화격차 :실태와 정책과제(1)
- 서울시 강남.북 경제격차의 현상분석및 정책대안 연구
- 문화정책의 철학과 서울문화재단의 운영방향

2004

- 아차산성 유적을 통해서본 서울시 고구려 문화의 현황과 역사적의의에 관한 연구

- 공공부문의 갈등관리전략
- 정보화 기술동향 및 공공부문 적용방안
- 위성영상을 이용한 서울시 변화탐지에 관한 연구
- 개별차량의 주행형태에 따른 자동차 배출가스 추정 방법론 정립
- 서울의 기업환경 개선을 위한 연구
- 서울시 문화격차 : 실태와 정책과제(2)
- 시민주도형 성과평가제도의 도입과 정부성과 향상방안에 관한 연구
- 그린시티 평가지표 적용을 통한 서울시 환경행정 분석 및 개선방안 연구
- 창조적인 도시(Creative City) 조성을 위한 정책대안
- 모기지론(Mortgage Loan) 도입이 주택수요 및 주택가격에 미치는 효과분석
- 서울과 평양의 도시계획이념 및 공간구조 비교연구
- 서울시 범죄발생의 도시계획적 함의에 관한 연구
- 고령화에 따른 서울시 재정부담과 재정정책과제
- 서울, 평양, 베이징, 도쿄의 역사문화보존정책 비교연구(1): 역사문화적 정체성 규명
- 고령화에 따른 서울시 노동시장의 파급효과와 정책과제
- 여의도 국제금융센터의 경제적 의의 및 파급효과
- 서울시 대규모 재난관리를 위한 기본추진전략 수립 방안
- 서울시립 동대문운동장의 생활체육공원화 방안 연구
- 청계천 시민공원 활용방안
- 신행정수도 이전계획에 대한 예정지의 용수공급 가능성 검토
- 서울특별시와 동경도의 재정구조에 관한 비교 연구
- 북한주민의 남한유입 전망과 서울시의 역할과 대책 연구
- 사회지원체계가 서울시 기혼여성의 Well-Being에 미치는 영향 : 여성의 일과 가정에서의 다중역할을 중심으로
- 서울시 교통 및 물류체계 경쟁력 강화를 위한 중장기 방안
- 지표로 본 서울변천 영문책자 발간
- 서울시 대규모 재난관리를 위한 기본추진전략 수립 방안(Ⅱ)
- 서울시 행정개혁과 경영마인드 도입에 관한 연구 : 계약심사의 도입과 성과를 중심으로
- 서울시 구별 생활환경지수의 비교분석

- 미군기지이전이 이태원관광특구에 미치는 영향분석 및 대응방안 연구
- 노인학대 개입과 예방을위한 서비스개발과 지역사회 자원활용방안 연구
- 조건부신고시설(사회복지시설) 운영개선방안 연구
- 남북한 문학에 나타난 서울과 평양의 도시이미지 비교
- 서울시청앞 서울광장이 문화서울 이미지에 미친 효과 분석
- 양방향연속진행 교통신호제어시스템
- 수도권 집중에 대한 서울시 대응전략
- 지역균형발전을 위한 서울시 역할 및 전략
- 서울지역 평생교육 수요조사 분석을 통한 정책연구
- 균형발전의 정책대안 검토 및 지역간 상생전략 개발 연구
- 서울, 평양, 베이징, 도쿄의 역사문화보전정책 비교연구(Ⅱ): 역사보전정책 및 도시경쟁력 강화
- 서울시 쾌적성(Amenity) 평가체계 개발연구
- 버스차로제 시행에 따른 대기환경영향 조사 연구
- 서울시 이미지에 관한 다차원 분석연구

2005

- 서울시 균형성과표(BSC) 도입에 관한 기초 연구
- 서울시 버스개혁 추진과정의 갈등관리 사례연구
- 행정개혁시대의 공기업 노사관계의 새로운 패러다임 : 서울지하철공사의 노사갈등 해결과정에 도입된 경영책임논리를 중심으로
- 신행정수도 후속대책의 법·제도적 타당성 검토
- 서울시 도시접근성 지표개발에 관한 연구
- 서울시민의 공공체육시설 이용실태 및 확충방안 연구
- 해외 대도시의 공개공지 운영사례 조사 및 시사점
- 영국 도시계획제도 및 운용실태에 관한 연구
- 자연지리환경에 순응하는 전통적 터잡기 논리와 주거환경 조성원리의 탐색
- 세계도시 전자정부정책 비교 연구
- 서울-평양간 지방자치 교류협력 방안
- 위성자료를 이용한 북한지역 기초 도시정보 구축방안

- 동북아 주요대도시 데이터베이스 구축 연구
- 서울시 거주 북한이탈주민 정착실태 분석과 정착지원 정책 및 프로그램 개발
- 영국의 친환경적 개발과 서울시에 대한 시사점
- 서울대중교통개편개혁 공동출판사업
- 서울시 뉴타운사업의 효율적인 추진을 위한 제도개선방안 연구
- 분권형 지역발전과 수도권 성장관리 기반구축을 위한 실행전략 모색
- 청계천복원사업에 대한 지불용의액의 사회경제적 특성에 따른 차이에 관한 연구
- 서울시의 국제교류 협력방안
- 서울시 부동산가격지수 구축 및 활용방안 연구
- 교육이수제 관련 공무원 교육훈련 기본방향 연구
- 세계 대도시 환경관리정책 비교연구
- 서울시 전자정부 활성화를 위한 효과적인 공론장 구축방안 연구
- 서울시 행정규모와 계층의 적정성에 관한 연구
- GIS와 LBS 기술의 국내외 표준화 동향
- 서울 U-City 구축을 위한 기초연구
- 도시내 토지이용 변화에 따른 수문기상 변화분석
- 부동산 종합대책(안)으로 인한 서울시 영향과 합리적 세제개편 방안 연구
- 확률모형을 이용한 서울시 대기오염도 예측 연구
- 바람직한 일선공무원상 정립에 관한 연구 : 일선 공무원의 민원행정서비스 행태분석을 중심으로
- 서울소재 초기 한국현대건축물의 특성 및 보존방안 연구 : 1950 ~ 60년대 대표적 건축물을 중심으로
- 일본의 생활권계획 체계와 운영실태 연구 : 동경도를 중심으로
- 해외 대도시의 Special Zoning 운영사례 연구 : 뉴욕시를 중심으로
- 국토종합계획이 지방자치행정에 미치는 영향분석과 대안 연구
- 서울시 상수도의 장기적 역할에 관한 기초 연구
- 긴급상황 발생시 인명대피 및 구조을 위한 가로교통망 제어
- 청계천·서울숲 조성에 따른 미기후 및 생태변화 조사 연구
- 주택가격 동향분석과 서민주거 안정방안 연구
- 송파신도시 건설에 따른 서울시 영향검토와 대응

- 8.31 부동산종합대책에 따른 서울시의 영향과 대응방안 연구(1)
- 청계천 장소마케팅 기본방안 연구(1)
- 연구원 중·장기 발전계획 수립 연구
- 지역혁신 결정요인과 경쟁력 강화
- 글로벌시대 수도권 발전방안과 과제
- 서울시 택시요금체계 개선방안 연구
- 서초IC 진입램프 개방에따른 교통영향 분석
- 홍강 지역 개발계획 수립을 위한 기초연구(1)
- 지하수관리계획 이행을 위한 기초연구
- 지속가능발전(SD)과 서울특별시-통영 RCE 협력방안 연구

2006

- 8.31 부동산종합대책에 따른 서울시의 영향과 대응방안 연구(2)
- 교통신호 운영방법의 개선에 따른 대기환경 효과평가 연구
- 서울시 복지시설 노인을 위한 면역강화식단 개발
- 서울시 택시요금체계 개선방안 연(2)
- 도시철도 운영개선 방안
- VIS(Value-network Based Innovation System)에 기반한 서울시의 기술금융과 R&D부분의 경쟁력 연구
- 민선3기 시정평가와 서울시정 발전방안을 위한 학술세미나 개최
- 서울시 양극화 실태와 대응방안 연구
- 수도권 물류개선을 위한 경부운하 타당성 검토 연구
- 도시재정비 촉진을 위한 특별법 제정에 따른 서울시 뉴타운사업의 발전방안 연구
- 서울시민의 건강증진을 위한 생활체육정책 연구
- 21세기형 도시기본계획 수립 및 운용개선에 관한 연구
- 서울 100년 계획을 위한 기초연구
- 세계 대도시간 교통신호정책 및 규제 효율성 비교 연구
- 분쟁해결포럼의 운영을 통한 분쟁해결방안 연구
- 보도의 설치 및 관리기준 국제비교 연구
- 서울속의 세계알리기 프로젝트(Global City Seoul Project)

- 온라인 시티즌 저널리즘과 NGO : NGO의 미디어전략변화 연구
- 서울 문화브랜드 창출을 위한 고궁 야간스펙터클 개발 연구
- 유럽 주요 도시의 경쟁력 강화 전략과 서울특별시에의 시사점
- 지역경쟁력 강화를 위한 서울시 메트로폴리탄 거버넌스(Metropolitan Governanace) 모델 개발
- 방과후 아동보육에 대한 서울시 거주 수요자 및 학부모의 요구에 관한 실태조사 및 발전방안
- 서울시 신인사시스템의 체계분석에 관한 연구
- 강북 4대상권의 축제관광 진흥전략 수립 연구
- 시민 행복지수 측정을 위한 지표개발에 관한 연구
- 서울 도시경쟁력 지수 개발 연구
- 다문화가족 지역 정착을 위한 사회적 지원방안 연구
- 서울특별시 도시경쟁력 설문조사 및 분석을 위한 연구
- 한강 물빠기에 따른 한강수위 변화 예측
- 지방직 인턴공무원제 도입을 위한 제도구축에 관한 연구
- 교통행정에 첨단정보체계 도입가능성 검토 연구
- 교통안전시설물 설치·관리 업무 이관에 따른 서울시 교통운영체계 구축방안
- 서울시 지역사회 정신보건사업 운영체계 개선방안 및 정책과제
- 전자정부 서비스 고도화를 위한 차세대 정보기술 활용방안 연구
- 미국 대도시권 대기질 관리에 관한 사례연구
- 중랑 및 서남 물재생센터(하수처리장) 고도처리에 따른 부지의 효율적 활용 방안
- 교육자치제도 변화에 따른 서울시 교육지원사업 기반구축방안 연구
- 보육료 상한제 철폐와 영리보육시설 허용의 타당성 검토연구 : 서울시 사례를 중심으로
- 도시공간의 효율적 이용을 통한 주택수급 개선대책
- 무주택 서민을 위한 주택공급방안 연구
- 출산을 제고를 위한 보육 및 양육지원정책 발전 방안

3. 용역과제 - 수탁연구과제

2001

- 성과계획서상의 목표·지표 및 평가방법 개발
- 중랑천 비점오염원 관리대책 및 생태지도 제작
- 시민평가 추가 9개분야 평가지표 개발
- 지하수 관정관리시스템 구축
- 도로정비 기본계획 수립을 위한 학술용역
- 주거지역 세분계획의 실현방안 연구용역
- 서울시 비오톱 유형별 생태계 복원 및 생물다양성 증진방안 연구용역(1단계)
- 위성영상을 이용한 도시녹지의 환경보전효과 측정과 수요예측 및 합리적 배치방안 연구
- 분당선 일원동 역사신설 타당성조사 및 지하철3호선과 분당선 직결운행 타당성 검토용역
- 한강생태계 조사 연구용역
- 자치법규 입안 심사기준 모델개발을 위한 학술용역
- 자원회수시설 주변지역 경제적 영향조사 학술용역
- 서울시 서부지역 대규모개발에 따른 대응방안 연구용역
- 교통혼잡 특별관리구역 시범사업계획 수립을 위한 학술용역
- 교통환경의 적정수준 유지를 위한 도시관리모델 개발연구
- 마곡지구 역세권개발 기본계획 수립 학술용역
- 장애인·노약자 통행수요조사 및 정책연구 학술용역
- 지구단위계획 수립 메뉴얼 작성 용역
- 2001년 민생취약분야 반부패지수 조사모형 개발용역
- 하수도관리 전산시스템 구축사업 성과확보 용역
- 문화지구관리계획 수립용역
- 이태원 가로환경개선 디자인 기본계획 및 기본설계용역
- 도시건축 자료전시관 기본계획 수립 연구용역
- 서울특별시 교통유발부담금제도 개선방안 연구 학술용역

- 국민기초생활보장법 주거급여 현실화방안 연구
- 단독주택지역 남은음식물 청소원가 분석
- DMC사업 실행전략 수립용역
- 재가여성장애인 욕구조사 및 프로그램 개발 학술용역
- 신신호시스템에 대한 검증및 평가를 위한 학술용역(1차)
- 동대문 상권지역 활성화 용역
- 잠실재건축사업의 합리적 시행방안에 대한 연구
- 상습침수 해소를 위한 하수도 시설기준 재검토
- 공간데이터 웨어하우스 구축 시범사업 조사 연구
- 하수도사업 공기업 특별회계 도입에 대한 조사 연구
- 도시계획정보관리시스템 유지관리 방안연구및 2001년도 사업관리 용역
- 서울시 도시고속도로 교통관리시스템(2단계)1공구 설치공사 감리용역의 교통부문 자문용역
- 난지도 평매립지 환경성제고 조사 학술용역
- 뚝섬 기본계획 용역

2002

- 2002 서울시 가구통행 실태조사를 위한 학술용역
- 한강 생태계 조사 연구용역(2002년도)
- 서울신용보증재단의 중장기 발전방안
- 강서구립도서관 건립 타당성 조사
- 서울시 행정조직진단및 정비방안 연구용역
- 집단취락 우선해제지역 대상지 선정및 DB구축 학술용역
- 공관건립 (간이)기본계획 수립연구 학술용역
- 복개하천내 수질개선방안 연구용역
- 분노및 축산폐수처리 기본계획수립 연구용역
- 위성영상을 이용한 도시녹지의 환경보전효과 측정과 수요예측및 합리적 배치방안 연구(2차년도)
- 인사동 문화지구 업종실태조사및 업종규제 세분화 보완용역
- 새주소 활용방안등 연구 학술용역

- 서울 의류패션산업의 장단기 발전전략 학술용역
- 신신호시스템에 대한 검증및 평가를 위한 학술용역(2차)
- 준공업지역내 공장이적지 지구단위계획 심의기준 공고도면 수정보완 용역
- DMC 국제심포지움(가칭) 개최사업 기획연구 용역
- 중랑구 중기 종합교통체계 학술연구 용역
- 강남구 보건, 복지기본계획 학술용역
- 지하공기오염 저감방안에 관한 연구
- 공원연못 수질 개선방안 연구용역
- 2021 서울도시기본계획 권역별 발전구상 연구
- 수질환경관리시스템 구축 연구용역
- 서울시 비오톱 유형별 생태계복원및 생물다양성 증진방안 연구용역(2단계)
- 난지도 종합자료집 작성연구 학술용역
- 서울시 지역균형발전을 위한 도시관리방안
- 서울시 택시운영제도 개선방안 연구 학술용역
- 사회복지시설 기능정립및 표준운영모형 개발 학술연구
- 2002년도 지하수 관측자료 분석및 중랑천유역의 지하수개발 가능성 연구
- 자치구 일반주거지역 세분계획의 조정및 종합화 연구용역
- 가로구역별 건축물 최고높이 지정 용역
- 노인복지 기초수요조사및 정책개발 연구
- 2002년 하수도관리 전산시스템 구축사업 성과확보 용역
- 시민광장 조성 기본계획 연구용역
- 재래시장 활성화방안 연구용역
- 2002 FIFA월드컵TM 서울시 백서 발간 용역
- 하수및 처리수의 상수원 유입차단 타당성검토 용역
- 서울교통시스템 개편 실행방안 수립 용역
- Digital Media Street조성 기본계획 수립 용역
- 집단에너지 공급사업의 효율성 향상을 위한 연구용역
- 서울을 국제금융거점도시로 육성하기 위한 기본계획 연구용역(1단계)
- 한강공원 둔치청소및 공중화장실관리 민간위탁 방안 연구용역
- 서울문화재단 설립및 운영 기본계획 수립 학술용역

- 서비스품질 평가제 시행을 위한 평가모델 개발용역
- 하수도사용료 현실화를 위한 원시자산평가 및 적정하수도 사용료 산정 학술용역
- 재래시장 활성화방안 연구용역(추가)
- 서울특별시 도시물류 기본계획(1차년도)
- 종로구청 신청사 건립 타당성조사 학술용역

2003

- 청계천복원 종합계획 수립 연구 용역
- (가칭)서울복지재단 서울의료재단 설립 타당성 검토 및 구성방안 마련 연구용역
- 환경영향평가서 작성계획서 및 평가서 초안 검토
- 위성영상을 이용한 도시녹지의 환경보전효과 측정과 수요예측 및 합리적 배치방안 연구(3차년도)
- 화장로 교체사업 관련 연구용역
- 서울시 물순환 기본계획 연구(2003년도)
- 한강교량 on-line감시망 확립을 위한 실천방안 연구용역
- 도시생태현황도 정비 1차년도 학술용역
- 서울시 장래교통수요예측 및 대응방안 연구 학술 용역
- 서울형 서베이션시스템 구축 연구용역
- 서울 환경비전 2020 연구용역
- 신당3동 공영주차장 공급방안 연구용역
- 서울시 비오톱 유형별 생태계복원 및 생물다양성 증진방안 연구용역(3단계)
- 도시관리계획 용도지역, 지구의 합리적 관리방안 연구용역
- 성북구 신청사 건립 타당성조사 학술용역
- 서울 세계도시박람회 준비 학술연구 용역
- 지구단위계획 정비수법 및 주민참여방안 연구
- 청계천에 얹힌 전통민속놀이 재현을 위한 학술용역
- 서울을 국제금융 거점도시로 육성하기 위한 기본계획 연구용역(2단계)
- 도시계획정보관리시스템(2003) 사업관리 용역
- 지하철역사 지하수를 이용한 히트펌프 냉난방설비 시스템설치에 따른 타당성 연구용역

- 대학로 문화지구 지정및 관리계획수립 연구
- 성북구 환경미화원 인력진단 학술용역
- MRIO시산표 작성 :지역간 교역계수 추정 연구용역
- 서울특별시 경관관리기본계획 학술용역
- 서울시 지하수관리계획 수립 용역
- 2003년 하수도관리 전산시스템 유지관리 성과확보 용역
- 금천구 종합청사 건립 타당성조사 용역
- 패션산업지원센터 건립 타당성검토 연구용역
- 행정서비스 품질평가(전문가 부문) 용역
- 마곡, 문장지역 종합개발구상및 전략수립 학술용역
- 청계천복원에 따른 도시구조,형태 변화 모니터링 연구용역
- 제1차 서울 지역혁신발전5개년 계획 사업
- 도시철도 기술자료 편찬 용역
- 재래시장 전자상거래시스템 타당성분석 및 구축전략 수립을 위한 연구용역
- 우면산터널건설 민간투자사업 통행량 재분석 용역
- 서울경제예측모형 구축을 위한 연구용역(1단계)
- 서울 지역혁신연구회 조직및 운영사업
- 지하철9호선 민자유치 방안 검토및 시설사업기본계획 수립 연구용역(3차)
- 강북구 신청사건립 타당성조사 용역
- 홍수지도 제작및 대피계획 수립 용역
- 도시환경정비사업 기본계획 재정비 연구용역
- 장기발전전략 수립 비전 SH2010 연구용역
- 수도이전 관련 특별정책 연구
- 수도권 BIS/BMS 효율적 연계방안 연구
- 택시업체 서비스 평가 모델 연구
- 지속가능한 서울발전을 위한 "서울의제21"평가및 수정방향 제시 연구
- 도시,주거환경정비 기본계획(주택재건축 사업분야)수립 용역
- 서울시 동북2권 및 미아지역 생활환경 종합정비계획 수립 용역
- 서울 지역혁신협의회 조직및 운영사업(지역혁신 인력양성사업)

2004

- 영어체험마을 조성사업 타당성 및 기본구상 연구조사
- 마들근린공원 지하주차장 건설 타당성 조사
- 서울시 BRT 도입 기본계획 수립
- 서울시 물순환 기본계획 연구(2004년도)
- 용산 군 이전적지 활용구상 학술용역
- 2004년 청계천복원에 따른 도시구조, 형태변화 모니터링 연구용역
- 장애인 욕구조사 및 정책지표 설정을 위한 학술용역
- 청계천복원 종합계획 수립연구(도심부 발전계획)
- 2004년 환경영향평가서 작성계획서 및 평가서 초안 검토에 관한 약정
- 서울특별시 도시물류 기본계획(2차년도)
- 서울신용보증재단의 서울경제활성화 기여도 분석
- 성북구 폐기물처리 기본계획 수립
- 청계천복원사업 백서 발간 용역
- 제2차 서울특별시 보행환경기본계획 수립 연구용역
- 마포구 종합청사 타당성 조사 용역
- 2004년 도시생태현황도 정비 학술 연구용역
- 재가복지서비스 전달체계 개선 정책토론회 개최
- 서울시 혼잡통행료 징수 확대방안 연구 학술용역
- 연도별 서울시 교통지표 산출 연구용역
- 지하철 연계버스 운영방안 연구용역
- 장기 주택종합계획 수립을 위한 용역
- 서울경제예측모형 구축을 위한 연구용역(2단계)
- 도시경쟁력 제고를 위한 합리적 세제개편방안에 관한 연구
- 지역대기질 기초조사 및 관리방안 연구
- 청년실업자를 채용하는 중소기업에 대한 고용보조금 지원책수립을 위한 연구(조사) 용역
- 서울시 버스체계 개편에 따른 버스운행실태 및 서비스수준 모니터링
- "맑고 쾌적한 강남 21" 기획편집 용역

- "도매시장 비전 2010" 연구 용역
- 서울비지니스센터(SBC) 건립 예비타당성 조사
- 수해대비 주민대피 체계도 학술용역
- 스크린도어 광고수익분석 원가조사 용역
- 은평 뉴타운 내 문화시설 확충계획 연구용역
- 은평 환경기본계획 학술용역
- 서울시 복개하천 복원 타당성 조사 연구
- 수도이전관련 특별정책 학술용역(2차)
- 지하도상가 청소, 경비, 시설관리 용역 관리시스템에 대한 연구
- 서울문화재단 민간 문화제휴 프로그램 개발 연구
- 지구단위계획수립 매뉴얼 보완 연구
- 2004년도 국가교통DB구축 방안중 2003년 수도권 여객 O/D 및 네트워크 현행화
- 광희고가철거 타당성분석 연구
- 대학가 주변지역 환경정비 및 활성화방안 연구
- 서울지역 과학기술혁신 로드맵 수립
- 행정서비스 품질평가 용역(전문가평가 부문)
- 지속가능성 평가의 평가대상 선정범위 설정 및 평가요소간 조정통합에 관한 연구
- 은평뉴타운 중심사업지 개발구상 및 추진전략 수립용역
- 청소년수련시설 조성 타당성 및 기본계획수립 연구
- 2004 서울서베이 사업
- 서울지역혁신협의회 운영사업
- 서울지역혁신연구회 운영사업
- 서울시 상암중소기업문화콘텐츠 Complex조성에 따른 연구용역
- 서울시 지하철 경영개선방안 연구
- 인사동 문화지구 외부평가 연구용역
- 종로 귀금속거리 상권활성화 연구
- 서울시 하천관리시스템 데이터활용 및 성과확보 방안
- 양재동 지역 R&D기능의 활성화 방안 연구

2005

- 청계천복원에 따른 도시구조, 형태변화 모니터링 연구
- 환경영향평가서 작성계획서 및 평가초안서 검토
- 서울시 하천관리시스템 데이터활용 및 성과확보 방안(2단계)
- 돌발 강우대비 청계천 방재시스템 구축방안 학술연구용역
- 대중교통체계개편 성과분석 및 버스관리기구 설립 운영방안
- 청계천복원사업 백서 발간을 위한 자료조사 및 평가
- 도시환경변화에 따른 도로시설물 개선방안 연구
- DMC 관리운영주체 설립에 관한 연구
- 영등포구 환경기본계획 학술용역
- 서울문화재단 조직개선 및 중장기 발전 전략개발 연구
- 서울시 저소득층 복지수요조사 연구
- 노인요양서비스 인증모형 개발
- 영등포구 종합교통기본계획
- 용도지역별 허용용도 기준정비 연구
- 중앙버스전용차로 신호운영 제어전략 및 교통안전시설물 설치기준 수립
- 동작구 행정조직 진단 및 정비방안
- 환경영향평가 대상사업 평가지표 개발
- 북촌의 장기발전 구상
- 서울시 관광진흥 종합계획 수립 연구
- 문화 환경분야 행정서비스 품질평가 방안
- 서울시 주민협정제도 활용 및 운영지침 수립 연구
- 지구단위계획 마스터플랜 수립 연구
- 서울의 정주환경개선을 위한 도시계획적 대응방안 연구 : 지구단위계획을 통한 기성시가지 건축물 관리방안
- 서울특별시 환경보전계획 수립 연구
- 시민적 수요에 부응한 하천유지용수 확보 및 공급방안 연구 : 하수처리를 중심으로
- 청계천 청소, 경비 기준설정 및 원가분석 용역
- 지방세(부동산관련) 과표제도 개선방안 연구

- 재해관리구역 지정 기준설정 및 관리방안 연구
- 공공기관 지방이전 관련 학술용역
- 제3기 서울지역혁신협의회 지원사업
- 용산 군 이적지 주변 합리적 관리방안 수립
- 2005 서울서베이
- 수도권 교통조합 중장기 기본계획수립 연구
- 테마파크 유치에따른 파급효과 분석 연구
- 제3기 서울지역혁신연구회 지원사업
- DMC 교통체계구축 타당성 조사 및 기본계획연구
- 지하공간 종합기본계획 수립
- 국민기초생활보장비용 부담비율 조정 학술 연구
- 서울특별시 성과감사시스템 구축 연구
- 제3차 수도권정비계획 연구
- 한강 수상이용 활성화방안 연구
- 유수지관리 및 활용방안을 위한 연구
- 강남구 환경기본계획 학술용역
- 서울시 수치지도 세계측지계 전환 학술연구(2)
- 도시기본계획 주요 집행계획 수립(1차년도)
- 2005 서울시 교통지표 산출
- 2005 행정서비스 품질평가 용역
- 서울시 공원녹지 기본계획수립 연구
- 서울시정의 효율성·생산성 제고를 위한 합리적 조직관리방안 연구
- 우이 - 신설 경전철 노선연장 타당성 검토
- 자원회수시설(쓰레기 소각장)의 생산성 향상에 관한 연구
- 서울특별시 자연환경보전 실천계획수립 연구
- "수도권대기환경관리기본계획 추진을 위한 서울특별시 시행계획" 수립 연구
- 지방의원 유급화로 인한 의정환경 변화에 따른 의회사무처 대응방안
- 서울시 교통정보를 활용한 UTI 정보콘텐츠 및 알고리즘 개발에 관한 연구
- 금천구수련원 건립타당성 조사
- U-Seoul 마스터플랜 수립

2006

- 서울특별시 야생 동식물 보호 세부계획 수립
- 청계천 복원에따른 도시구조 형태변화 모니터링 연구
- 환경영향평가서 작성계획서 및 초안 검토
- 한강생태계 조사연구(1차년도)
- 서울시 하천관리시스템 데이터활용 및 성과확보 방안(3단계)
- 한강쓰레기 처리비용 분담 연구
- 서울특별시 공무원복지체계 효율화방안 연구
- "서울시 택시발전모델"개발 연구
- 신·재생에너지 이용 보급 활성화 기본계획
- 서울과 평양의 도시간 교류 및 협력방안 연구
- 서울시 도로정비 기본계획 수립
- 지구단위계획제도의 공공시설 순환투자방식 운용방안 연구
- 제4기 지역보건의료계획 연구
- 뉴타운사업 원주민 재정착률 제고방안
- 영등포구 종합청사 건립 타당성 조사
- 도시·주거환경정비 기본계획(주택재건축사업분야) 수립 2차
- 하수도 종합정비사업의 효과분석
- 구릉지 정비구역관리 개선방안 추진관련 제도도입과 정착을 위한 발전방안 연구
- 시외버스터미널 중·장기 운영방안 수립을 위한 연구
- 서울시 기후지도제작(1차년도)
- 청소용역 효율성 향상을 위한 학술연구
- 일반주거지역 종별 관리방안 연구
- 2006 수도권 가구통행실태조사 연구
- 외국기업인 생활환경 개선방안 연구
- 서울특별시 10개년 도시철도 기본계획 수립
- 서울특별시 관광특구 활성화 및 평가방안
- GIS기반 소지역 통계집계공표구역의 확정 및 관리방안 연구
- 서울형 통합교통신호체계 구축(1차년도)

- 2006 서울서베이
- 서울특별시 성과감사 성과지표개발 연구
- 제4기 지역혁신협의회 지원사업
- 통합내배수 침수방어기술 개발(1차년도)
- 도시기본계획에 따른 권역별 발전계획(2차년도)
- 도심재창조 프로젝트 종합계획 수립
- 저가 소형주택 멸실 및 수요판단 연구
- 서울시 승용차 요일제 시행 효과분석 및 발전방안 연구
- 서울특별시 교통운영정보시스템 통합 방안 연구
- 노들섬 문화Complex 민자사업 예비타당성 조사
- 대기질 개선을 위한 노후경유자동차 처리방안 기본연구
- 노원 문화의 거리' 조성 타당성 및 기본구상 연구
- 대중교통 복합환승센터 건립방안 수립을 위한 연구
- DMC 중간평가 및 활성화 방안 연구
- 행정서비스 시민평가(전문가컨설팅 부문) 용역
- 서울마케팅 전략수립 및 서울형 마케팅 전담기구 설립을 위한 타당성 연구
- 서해 연결 한강 주운 및 수변개발 계획에 관한 연구
- 패션, 문화, 예술테마거리 조성을 위한 기본연구
- 차이나타운 조성 기본구상
- 한강시민공원 매점 재배치 및 운영방안
- 광진구 신청사 타당성 조사 용역
- 강남구 대기오염도 조사 연구
- 서울시 소기업 소상공인 특례보증의 지원효과 분석

4. 용역과제 - 협약연구과제

2001

- 2002 메트로폴리스 서울총회 개최에 관한 협약
- 21세기 지방자치발전 대토론회 개최에 관한 협약

- 제2차 서울타운미팅 개최에 관한 협약

2002

- 마을버스 요금조정 및 제도개선 방안 공청회 개최에 관한 협약
- 서울거주 외국인초청 월드컵 타운미팅 개최에 관한 협약
- 도시철도 9호선 민간투자사업 사업계획서 평가
- 월드컵공원 개원기념 라운드테이블 개최에 관한 협약
- 도시철도9호선 민간투자사업 협상 협약

2003

- 도로교통관리의 첨단화를 위한 교통류 안전평가모형 개발
- "동북아 경제거점도시 서울"을 만들기 위한 심포지움
- "서울특별시 균형발전 5개년 추진계획"을 위한 협약
- 도시철도9호선 민간투자사업 평가 및 협상 협약

2004

- 영등포시장로타리일대 지하공간개발사업 사업계획서 평가
- 영등포시장로타리일대 지하공간개발 민간투자사업 실시협약 체결을 위한 협상
- 2005 청계천 복원기념 국제학술 심포지움 개최 협약
- 서울시 비오름 유형특성과 생물다양성 증진방안 심포지움 개최 협약
- 서울대중교통체계개편 성과평가 및 홍보를 위한 국제회의
- 2004 자치구 여성정책종합평가분석 보고서 작성

2005

- 서울경제동향분석 및 경기예측
- 서울시 산학연 협력사업
- "문화도시 서울" 10개년계획 작성
- 서울시 도시생태현황도 평가·홍보를 위한 국제심포지엄
- 저출산 회복을 위한 가정정책 토론회

2006

- 환경 교통개선을 위한 승용차요일제 확산 정책 포럼
- 서울경제동향분석 및 경기에측
- 2006 청소년프로그램 운영평가
- 지역혁신박람회 지역예선대회
- "동남권 유통단지내 물류단지 공공-민간합동형 PF사업" 공모지침서 관련
자문 및 사업계획서 평가 협약
- 1,200만 관광서울 달성을 위한 대토론회
- 2007 메트로폴리스 제4분과위(교통) 행사 중 회의부문
- "영등포시장로타리일대 지하공간개발 민간투자사업" 실시협약 변경체결을
위한 협상에 관한 공동협약

VI. 간 행 물(정기)

- 서울도시연구(연4회 발간 학술논문지, 2000년 3월부터 발간중)
- 이달의 소식(월간소식지, 1999년 4월부터 발간, 2006년 1월 중간)
- SDI 소식(주간소식지, 2006년 2월부터 발간중)
- 세계도시동향(격주간, 2000년 6월부터 발간중, 2006년 2월 확대 개편)
- 서울경제브리프(격주간, 2003년 2월 10일부터 발간, 2005년 3월 중간)
- 서울경제(월간, 2005년 3월부터 발간중)
- 서울연구포커스(격주간, 2004년 1월 12일부터 발간, 2006년 8월 중간)
- 서울정책포커스(주간, 2006년 8월부터 발간중)

부산발전연구원

Busan Development Institute(BDI)

주 소 : 부산광역시 부산진구 양정2동 273-20번지
부산광역시상수도사업본부 8, 9층(614-052)

전 화 : 051-860-8600

팩 스 : 051-860-8619(사무처), 051-860-8669(연구기획실)

■ 김영삼 원장 프로필

- 서울대 사범대학 지리학과 졸업
- 서울대 행정대학원 졸업(행정학석사)
- 서울대 대학원 졸업(행정학박사)
- 동의대 법정대학 사회과학부(행정학전공) 교수
- 동의대 지방자치연구소장
- 미국 뉴욕 시라큐스 맥스웰행정대학원 기술 및 정보 정책연구소 객원연구원
- 한국행정학회 전자정부연구회 회장
- 행정자치부 정부혁신 전자정부분과위원회 위원
- 한국지방정부학회 연구위원회 위원장



* 저서

- 행정학(1988) / 정보체계론(1991) / 신행정학(1993)
/ 정보사회와 정보화정책(1998)

- I. 연 혁
- II. 조 직
- III. 직 원
- IV. 2007 연구계획
- V. 연 구 실 적
- VI. 간 행 물
- VII. 연구조성사업

I. 연 혁

- 1992. 7. 18 ▶ 내부부장관 설립허가
- 1992. 7. 30 ▶ 초대 원장 강영수 박사 취임
- 1992. 8. 18 ▶ 동남개발연구원 개원
- 1994. 6. 1 ▶ 부산발전연구원으로 명칭 변경
- 1995. 10. 31 ▶ 제2대 원장 김일곤 박사 취임
- 1997. 7. 18 ▶ 부산발전연구원육성조례 제정
- 1998. 11. 26 ▶ 제3대 원장 임정덕 박사 취임
- 2002. 1. 10 ▶ 제4대 원장 김학로 박사 취임
- 2003. 1. 1 ▶ 부산광역시 정책개발실과 조직 확대 개편(통합)
- 2005. 2. 14 ▶ 제5대 원장 김영삼 박사 취임
- 2006. 1. 24 ▶ 연구원 청사 이전 개원(부산광역시상수도사업본부)

II. 조 직

1. 기 구

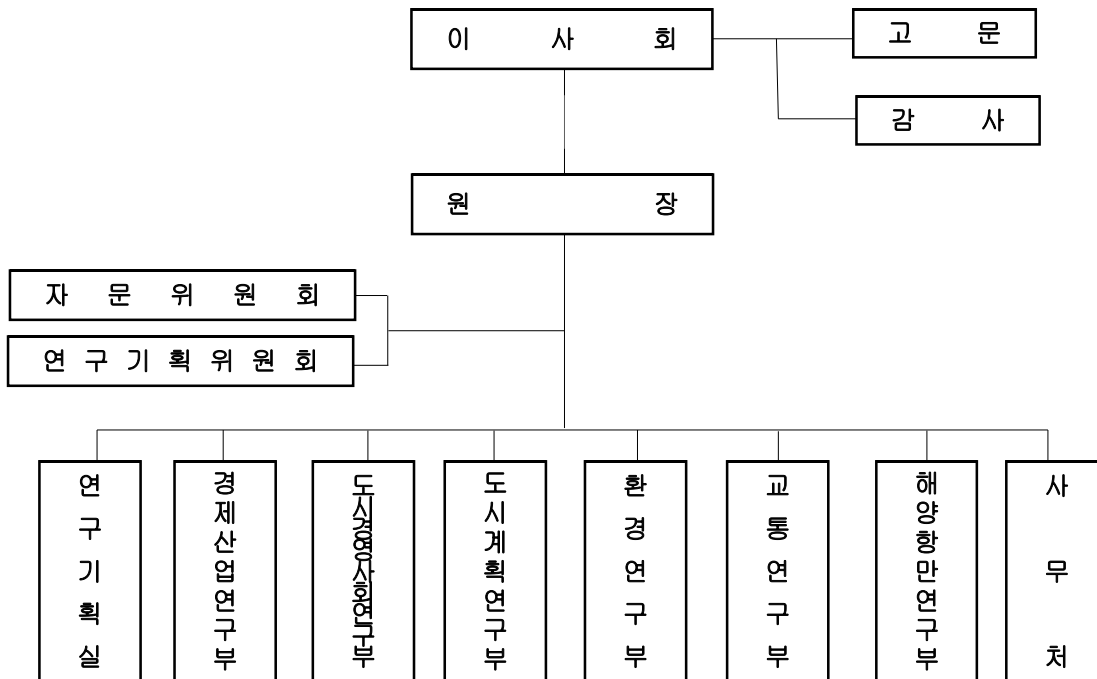

2. 정·현원

(단위 : 명)

구분	총계	임원	연구직					관리직						
			소계	선임연구위원	연구위원	부연구위원	책임연구원	소계	1급	2급	3급	4급	5급	6~8급
정원	49	1	35	18		17		13	1	1	3	4		4
현원	44	1	32	11	7	14	-	11	-	-	2	3	1	5
증감	△5		△3			△3		△2	△1	△1	△1	-		+1

* 필요시 과제별 외부전문가 위촉(정원제외)

III. 직 원

1. 연구직

직 위	직 급	성 명	최종학력	학 위 명	전 공 분 야	전 화 번 호 E-mail
원 장	임 원	김 영 삼 (金英三)	서울대 대학원	행정학박사	정보정책	051-860-8602 yskim@bdi.re.kr
연구 기획실장	선임연구위원	송 교 옥 (宋敎旭)	부경대 대학원	환경공학박사	수자원관리, 도시하천관리	051-860-8640 kosong@bdi.re.kr
경제산업 연구부장	부연구위원	김 중 옥 (金鍾旭)	부산대 대학원	경제학박사	지역산업, 과학기술	051-860-8674 jwkim@bdi.re.kr
도시경영 사회연구 부장	선임연구위원	임 호 (林 晔)	부산대 대학원	문학박사	노동정책, 사회복지정책	051-860-8701 hdmlim@bdi.re.kr
도시계획 연구부장	연구위원	이 동 현 (李東賢)	(日)오사카대 대학원	공학박사	환경계획, 재개발계획	051-860-8732 ldh@bdi.re.kr
환경 연구부장	연구위원	오 동 하 (吳東河)	서울대 대학원	농학박사	자연생태계, GIS/원격탐사	051-860-8764 dongha@bdi.re.kr
교통 연구부장	부연구위원	김 만 경 (金滿經)	부산대 대학원	공학박사	교통운영관리, 교통시설계획	051-860-8802 mkkim@bdi.re.kr
해양항만 연구부장	부연구위원	허 윤 수 (許允守)	한국해양대 대학원	공학박사	항만물류,도시 물류	051-860-8821 logiyun@bdi.re.kr
도시정보 센터장	선임연구위원	양 진 우 (梁鎭宇)	(日)오사카대 대학원	환경공학박사	환경정책,환경 평가	051-860-8866 jwyang@bdi.re.kr
	선임연구위원	김 형 균 (金滢均)	부산대 대학원	문학박사	사회,문화정책	051-860-8702 carpedm@bdi.re.kr
	선임연구위원	황 영 우 (黃永佑)	동아대 대학원	공학박사	토지이용계획, 공간해석	051-860-8730 ywhwang@bdi.re.kr
	선임연구위원	금 성 근 (琴性根)	부산대 대학원	경제학박사 수료	서비스산업(영상, 산업입지	051-860-8671 skkeum@bdi.re.kr
	선임연구위원	주 수 현 (周修鎔)	부산대 대학원	경제학박사	지역계량분석, 전략산업구조분석	051-860-8672 joo@bdi.re.kr
	선임연구위원	신 성 교 (辛星敎)	부경대 대학원	환경공학박사	환경정책, 해양오염	051-860-8761 skshin@bdi.re.kr
	선임연구위원	최 치 국 (崔治國)	부산대 대학원	공학박사 (기술사)	교통정책, 교통시설계획	051-860-8800 ccgook@bdi.re.kr

직 위	직 급	성 명	최종학력	학 위 명	전 공 분 야	전 화 번 호 E-mail
	선임연구위원	최 도 석 (崔道碩)	동아대 대학원	공학박사	해양관광,항만 개발	051-860-8820 habor77@bdi.re.kr
	선임연구위원	이 정 헌 (李政憲)	부산대 대학원	공학박사	지역계획,도시 개발	051-860-8731 jhlee@bdi.re.kr
	연구위원	강 성 권 (姜成權)	동아대 대학원	행정학박사	정책분석,자치 행정	051-860-8700 skkang@bdi.re.kr
	연구위원	최 윤 찬 (崔允讚)	부산대 대학원	환경공학박사	상·하수처리 및 정책,폐기물처리	051-860-8763 cyc2001@bdi.re.kr
	연구위원	우 석 봉 (禹錫鳳)	경성대 대학원	경영학박사	문화(산업), 관광·컨벤션	051-860-8673 sbwoo@bdi.re.kr
	연구위원	김 경 수 (金鏡洙)	부산대 대학원	공학박사	지역개발,도시 개발	051-860-8733 gskim@bdi.re.kr
	연구위원	이 원 규 (李元奎)	부산대 대학원	공학박사 수료	ITS,대중교통	051-860-8801 leewg@bdi.re.kr
	부연구위원	백 경 훈 (白景勳)	부경대 대학원	환경공학박사	수질관리, 수자원정책	051-860-8765 bkh2886@bdi.re.kr
	부연구위원	이 중 필 (李鍾唳)	부산대 대학원	경영학박사 수료	재무관리, 금융·선물산업	051-860-8675 leepil@bdi.re.kr
	부연구위원	구 자 균 (具滋均)	동아대 대학원	공학박사 수료	교통운영 및 관리, 주차정책	051-860-8803 kjk@bdi.re.kr
	부연구위원	이 은 진 (李恩珍)	한국해양대 대학원	공학박사	교통수요관리, 물류	051-860-8804 mslee@bdi.re.kr
	부연구위원	류 수 열 (柳秀烈)	(美) 미시간 주립대대학원	경제학박사	지역산업구조, 노동경제	051-860-8670 ryusuyeo@bdi.re.kr
	부연구위원	김 도 관 (金到寬)	(美) 텍사스 A&M대 대학원	경제학박사	공공경제학, 지역경제학	051-860-8684 kimbo@bdi.re.kr
	부연구위원	오 재 환 (吳在煥)	부산대 대학원	문학박사	문화·여가산업, 사회조사분석	051-860-8642 gih@bdi.re.kr
	부연구위원	여 운 상 (呂運尙)	서울대 대학원	농학박사	도시생태계, 자연녹지	051-860-8766 yeounsang@bdi.r e.kr
	부연구위원	김 영 표 (金映杓)	호주 퀸즈랜드대 대학원	관광경영학 박사	관광정책, 관광자원개발	051-860-8705 ypkim@bdi.re.kr
	부연구위원	김 울 성 (金屹聖)	한국해양대 대학원	공학박사	항만정책, 정책조사분석	051-860-8643 kmartime@bdi.re.kr
	부연구위원	이 상 국 (李相國)	(美) 텍사스 A&M대 대학원	교통계획학 박사	교통계획, 교통경제, 수요분석	051-860-8811 leesk@bdi.re.kr

2. 관리직

부서	직위	직 급	성 명	담 당 업 무	전화번호 E-mail
사무처	행정과장	3급관리원	정 재 성 (鄭 在 盛)	인사·서무	051-860-8612 jsjeong@bdi.re.kr
	경리계장	4급관리원	박 신 영 (朴 信 泳)	회계·계약업무	051-860-8613 syPark@bdi.re.kr
		7급관리원	박 명 근 (朴 明 根)	차량관리·문서수발	051-860-8851 sa5765@bdi.re.kr
		8급관리원	김 수 연 (金 秀 衍)	원장실·회원관리	051-860-8602 sykim@bdi.re.kr
		8급관리원	손 은 희 (孫 銀 希)	예산·세입·자산	051-860-8600 eun@bdi.re.kr
연구 기획실	연구기획과장	4급관리원	강 호 성 (姜 鎬 成)	연구기획·평가	051-860-8644 hskang@bdi.re.kr
	연구기획계장	5급관리원	양 은 경 (梁 銀 景)	국제교류·홍보	051-860-8645 ekygip@bdi.re.kr
		6급관리원	김 영 란 (金 英 蘭)	연구관리·학술행사	051-860-8646 yrkim@bdi.re.kr
		8급관리원	박 귀 나 (朴 貴 那)	간행물발간·출판	051-860-8647 gwina@bdi.re.kr
도시 정보 센터	사서과장	3급관리원	이 강 순 (李 康 淳)	정보자료수집·도서 관리	051-860-8850 kslee@bdi.re.kr
	전산계장	4급관리원	박 상 기 (朴 上 圻)	전산·프로그램개발	051-860-8855 skpark@bdi.re.kr

IV. 2007 연구계획

1. 기본·기획연구과제

- 부산광역시 재정위기의 대응방안 연구
- 위기관리 시스템 도입을 통한 선진시정 운영방안(I)
- 해양수도로서의 잠재력 분석과 추진전략
- 강서마스터플랜 수립 연구
- 차세대 성장동력산업 육성방안
- 부산지역 건설산업의 실태 및 육성방안
- 자활사업의 효과성 제고방안 연구
- 부산지역 문화자원의 문화산업화 전략연구
- 부산지역 쇼핑관광 활성화 방안
- 부산지역 해양레저관광 활성화방안
- 동천 주변지역 정비를 통한 도심기능 회복에 관한 연구
- 부산광역시 원도심 활성화를 위한 도시관리에 관한 연구
- 부산광역시 최저고도지구의 적정성에 관한 연구
- 부산상수도의 대체원수 확보방안
- 신평·장림 지방산업단지와 사상공업단지 환경개선방안 연구
- 부산광역시 가로수의 생육 증진 위한 관리 개선방안
- 대중교통체계 개편 성과와 개선방안 연구
- 부산광역시 대중교통전용지구 시행방안 연구
- 주차환경개선지구 지정에 관한 연구
- 김해공항 활성화를 위한 시설 및 운영 개선방안
- 부산항의 컨테이너화물 처리에 따른 지역경제 기여도 분석

2. 수탁용역과제

- 영도발전비전 2020
- 부산광역시 낙동강수계 오염총량관리 시행계획 이행평가
- 부산광역시 낙동강수계 오염총량관리 기본계획 및 시행계획 변경

- 지역경제교육센터 위탁운영사업(2차)
- 한미 FTA가 부산지역경제에 미치는 영향 연구
- 부산광역시 산업입지 마스터플랜 수립 용역
- 기장군 장기발전계획
- 부산 관광통계조사
- 부산광역시 제3차 지역에너지계획수립을 위한 용역
- 낙동강하구 생태계 모니터링 연구용역(5차)
- 부산국제자유도시 기반조성을 위한 연구
- 2007년 부산권 국제항공수요 조사분석
- 해양수산업 관련 공공기관 이전에 따른 이전기관 진단 및 로드맵 수립
- 금융관련 공공기관 이전에 따른 이전기관 진단 및 로드맵 수립
- 영화영상관련 공공기관 이전에 따른 이전기관 진단 및 로드맵 수립
- 시내버스 경영 및 서비스 평가용역

3. 세미나 개최

- 지역산업진흥사업 평가 및 향후 추진방안(선진도시 정책워크숍)
- 건설산업 현황과 부산의 대응방안(선진도시 정책워크숍)
- 지역 史料 보존을 위한 전문가 워크숍(선진도시 정책워크숍)
- 국토균형발전과 부산지역의 발전방향(선진도시 정책워크숍)
- 물의날 기념 세미나-지속가능한 부산광역시 상수원 관리 방안-(세미나)
- 강서 첨단산업·물류도시 조성 방안 심포지엄(세미나)
- 한미 FTA와 부산수산업계 대응방안(선진도시 정책워크숍)
- 하구습지 생태계의 복원과 관리방안(선진도시 정책워크숍)
- 한일해저터널 국제심포지엄-한일해저터널과 부산의 선택-(국제세미나)
- 대중교통 이용 활성화 방안(선진도시 정책워크숍)
- 부산-베트남 경제 포럼-부산·호치민 공동번영을 위하여-(국제세미나)
- 허브공항의 기능과 발전방향(선진도시 정책워크숍)
- 노화종합연구원 유치를 위한 국제세미나-국립 노화종합연구원 부산 유치-(국제세미나)

- 인도 인프라 조성을 위한 부산의 진출전략(선진도시 정책워크숍)
- 지방정부의 위기관리에 관한 국제세미나-지방정부 위기관리시스템의 세계적 흐름과 부산의 대응방안-(국제세미나)
- 개원15주년기념 국제세미나-UNWTO International Conference on Metropolitan Tourism-(국제세미나)
- 부울경 공동 국제세미나-동남권의 잠재력 분석과 공동발전방안-(국제세미나)
- 2007년 한(韓)패션 정책포럼-전통이미지를 활용한 부산섬유패션산업의 업그레이드전략-(세미나)
- Marine Week 2007 국제물류 컨퍼런스(국제세미나)
- 통일이후 구 동독의 지역개발 과제와 항만도시 개발사례(선진도시 정책워크숍)
- 기술사회학과 도시발전(선진도시 정책워크숍)
- 독일의 비오톱 지도 작성과 활용(선진도시 정책워크숍)

V. 연구실적(2001년 ~ 2006년까지)

1. 기본연구과제

2001

- 해운대 신시가지의 효율적 관리를 위한 기초연구(2)
- 서비스산업과 도시성장의 연관성에 관한 연구
- 부산항의 활성화를 위한 주체별 역할에 관한 연구
- 개발제한구역의 생태적 관리에 관한 연구
- 부산광역시 문화예술기관의 운영활성화 연구
- 사상공업지역 이전적지 개발을 위한 기본구상
- 부산의 한일해협권 쇼핑·관광거점 형성방안 -부산·후쿠오카의 연계를 중심으로-
- 부산지역내 공적토지비축방안에 관한 연구
- 부산시 인프라사업 민자유치 활성화 방안
- 지방분권시대 지방의회의 조례제정권 확대에 관한 연구
- 부산지역내 주제공원의 성공적 개발방향에 관한 연구

- 부산관광 발전을 위한 싱가포르 벤치마킹
- 입지 및 도시특성에 따른 근린공원 조성방안 -부산광역시를 사례로-
- 부산광역시의회의 의정활동에 관한 조사연구
- 부산시 환경정보 시스템 구축방안
- 부산지역의 국제공항기능 제고와 지역발전
- 효율적인 물관리체계 구축방안 -부산광역시를 중심으로-

2002

- 교통규제정책 시행에 따른 대기환경 개선효과 분석
- 부산시 주거환경 편익시설 이용성 평가에 관한 연구
- 부산지역 삶의 질의 만족도 수준에 관한 연구 -생활환경을 중심으로-
- WTO 뉴라운드 출범과 부산지역경제 대응방안 -공산품 협상을 중심으로-
- 부산시 전략산업육성정책 효율성 제고 방안 -구조고도화산업을 중심으로-
- 의회주도형 지방분권운동의 전개 방안 -부산광역시의 사례를 중심으로-
- 부산지역 생활폐기물 발생저감을 위한 분리배출 및 재활용 활성화방안
- 기업하기 좋은 도시를 위한 One-Stop Solution 행정지원체제 구축에 관한 연구
- 부산시의 다핵공간구조 변화분석과 정책과제
- 부산대도시권 통근·통학 패턴 분석에 관한 연구
- 부산항 컨테이너화물 철도수송의 활성화 방안 연구
- 공동주택관리 개선방안에 관한 연구
- 광역경제권 중심도시의 산업특성에 관한 연구
- 낙동강 하구 연안 수질 개선을 위한 비용분담 적정 모델 설정
- 부산의 도시하천 환경정비 방안 -자연형 하천환경 정비를 위한 기초연구-
- 부산시 도시림의 효율적 관리방안에 관한 연구
- 교통특성에 따른 부산권 지역간 연결도로 기능별 정비방안
- 부산광역도시권 관리기능제고 방안에 관한 연구
- 부산지역 물관리 환경정보네트워크의 활성화방안
- 주거수준 향상을 위한 부산시 아파트 재건축사업 추진방안
- 생태시범단지 선정기준 및 계획수법에 관한 연구
- 부산광역시 시정운영의 생산성 제고방안에 관한 연구
- 부산광역시 공무원 의식조사를 중심으로 -

2003

- 부산지역 외국인투자기업 유치환경 개선방안
- 부산지역 노인여가복지의 실태와 정책과제 -노인여가시설의 활동을 중심으로-
- 낙동강 하류지역 수질특성 연구를 통한 상수원 수질개선방안
- 부산시 도시계획시설 이적지 효율적 관리방안 연구
- 부산시 공동주택 리모델링 여건과 사업추진방안 연구
- 교통카드 DB를 이용한 대중교통 이용실태 분석방안 연구
- 부산의 근대역사건조물 실태와 활용방안에 관한 연구
- 메가이벤트의 지역경제 효과분석 모델 구축
- 세계도시 부산을 향한 자매도시와의 경쟁력 분석에 관한 연구
-도시계획부문을 중심으로-
- 부산시 환경지표의 개발에 관한 연구
- 부산연안 수질환경 실태 분석 및 해양환경 관리방안 연구
- 도시생태계 유지관리를 위한 비오톱 구축방안 -비오톱 지도화를 중심으로-
- 주차안내정보시스템(PGI) 구축방안 연구
- 부산광역시 첨단교통정보제공시스템(ATIS) 평가 및 효율적인 구축방안
- 부산지하철의 이용활성화를 위한 정책대안 평가 및 적용에 관한 연구
- 교통영향평가의 원단위조사에 대한 신뢰도 향상방안 연구
- 하수처리수의 해중방류를 통한 부산 연안의 수질개선 효과에 관한 연구
- 부산광역시 기초자치단체의 세외수입확충방안
- 부산광역시 협치행정 모델개발과 추진전략에 관한 연구
- 부산의 수상공간 시민여가 및 관광기능 창출에 관한 연구
- 부산광역시 산업구조 분석을 통한 지역경제 활성화 방안 -제조업 중심으로-
- 부산지역 산학관 협력 활성화방안
- 부산지역 시티투어 육성을 위한 정책 연구
- 부산시 항만물류산업 활성화를 위한 e-Logistics의 개선 방안
- 하수슬러지 적정처리 및 재활용 방안

2004

- 부산지역 중소기업 금융지원 활성화 방안
- 부산지역내 지역균형발전 방안에 관한 연구
- 부산지역 가격과급효과 분석모델 구축 -공공요금의 지역물가 과급효과를 중심으로-
- 부산지역 서비스업 고도화 방안
- 중국인 관광객 부산유치 증대 방안
- 부산광역시 실업구조 분석과 실업대책 연구
- 분권적 참여시정의 활성화 방안에 관한 연구
- 부산광역시의 성과평가 개선방안 연구
- 부산광역시 주거특성과 주거수준향상 방안 연구
- 부산 뉴타운 개발사업의 유형분류에 관한 연구
- 부산지역 역사문화환경 정비방안에 관한 연구 -역사문화미관지구를 중심으로-
- 낙동강하구역의 가치평가에 관한 연구
- 부산광역시 수돗물 음용율 제고 방안
- 부산연안 친수공간의 환경관리를 위한 정책과제 -해수욕장을 중심으로-
- 부산지역 사업장 생활계 폐기물 실태분석 및 적정관리방안
- 부산항의 해양환경 보전방안 수립 및 역할 분담에 관한 연구
- 부산시 녹지총량관리방안 도입에 관한 연구
- 부산시 교통수요관리 정책의 평가 및 효율적 추진방안
- 부산의 해양관광 실태분석 및 발전방안에 관한 연구
- 부산광역시 버스정보시스템(BIS) 구축방안 연구
- 주5일 근무에 따른 주말교통체계 개선방안 연구
- 공공사업의 사후평가 및 개선방안에 관한 연구
-도로 및 도시철도 건설사업을 대상으로-
- 부산항 경쟁력 강화를 위한 물류 전문업체 육성 방안
- 부산시 어린이 교통안전교육 개선방안 연구
- 경부고속철와 연계한 도시교통개선 및 지역관광 활성화 방안
- 부산의 세계도시 브랜드마케팅 개발전략

2005

- 부산발전 2020 비전과 전략
- 경쟁도시 발전비전과 전략(I)-오사카
- 인구감소와 고령화에 대응한 부산시의 정책방향 연구
- 부산광역시 도시하천의 실태분석과 복원방향 설정에 관한 연구
- 부산권(양산, 김해) 산업실태 및 분업구조 분석
- 부산지역 기업입지 인센티브 강화방안
- 동남권 실업구조 분석과 실업대책에 관한 연구
- 부산지역 관광통계 작성방법 개선방안에 관한 연구
- FTA대비 부산지역 수출 제조기업의 경쟁력 제고방안 연구
- 자원봉사자원의 효과적 활용방안 연구
- 고객관계관리 중심의 민원제도 혁신방안 연구
- 자치구 재원조정교부금 산정방법 개선
- 문화도시 부산을 위한 전략과 정책방안 연구
- 부산브랜드 강화를 위한 시정홍보 활성화 방안 연구
- 고령화 사회에 따른 노인주거개발 방안 연구
- 3개 특성화 벨트구축 사업
- 부산지역 구획정리사업지구의 계획적 관리방향에 관한 연구
- 부산시 연안육역 관리방안에 대한 연구
- 관광레저형 민간복합도시 조성방안연구
- 부산광역시 광역상수도 조기 확보방안 연구
- 부산지역 생활폐기물처리시설의 장기수요예측과 대응방안
- 부산 환경산업 위상정립과 발전방안연구
- 부산시 생태네트워크 구축을 위한 연구
- 연안 오염총량관리제 시행을 위한 기초연구
- 부산광역시 자동요금징수시스템(ETCS) 구축방안 연구
- 부산 교통공사 설립을 위한 기초연구
- 대중교통수단(버스, 도시철도)간 운영효율성 비교분석 및 운영 개선방안 연구
- 부설주차장 설치제한 및 주차장 금지조정에 관한 연구

- 국제항공노선 이용패턴 분석을 통한 신공항 건설전략 연구
- 부산의 해수욕장 개발, 관리운영에 관한 연구
- 항만경쟁력 변화 분석에 따른 부산항의 대응 방안

2006

- 주5일제 근무제 확산에 따른 부산시민 라이프패턴 변화와 부산시의 대응과제
- 해양수도로서의 잠재력 분석과 추진전략
- 부산지역 과학기술인력 수급분석
- 부산지역 컨벤션 관련기업 육성방안에 관한 연구
- 부산지역 고령친화 제조업 발전전략
- 금융도시 부산의 잠재력 분석과 발전방향
- U-Busan 구축을 위한 U-IT 클러스터 조성 방안
- 부산시 문화예술진흥정책 평가 및 개선방안 연구
- 부산시 공공임대주택 주거실태 및 관리방안 연구
- 부산지역 용도별 용적제 운용에 관한 연구
- 도심하천 환경개선사업 효과 제고를 위한 방안 - 온천천, 수영강을 중심으로 -
- 부산광역시 가로녹지 증진방안
- 부산지역 비점오염원 관리대책 수립에 관한 연구 -수영강유역을 중심으로-
- 부산광역시 자연환경자원의 보전 및 활용방안-사례지(부산광역시 남구)를 중심으로-
- 부산시 버스준공영제 실시방안 연구
- 부산시 교통약자의 통행권 확보방안 -대중교통을 중심으로-
- 부산항 북항 및 남항 일원의 연안역 개발방향에 관한 연구

2. 수탁용역과제

2001

- 동부산권 수산종합관광 · 물류단지조성
- 부산 · 후쿠오카 산업결합가능성 조사연구
- 수정산터널축조공사 민자유치사업 교통수요예측

- 공항로 건설사업 사후환경관리 조사
- 부산북구지역정보화 기본계획 수립용역
- 생곡매립장 침출수 수질개선연구
- 신선대 유원지 조성계획 수립용역
- 전략산업 육성을 위한 산업연관분석 및 정책우선순위 결정 용역
- 부산관광컨벤션뷰로 설립·운영방안 용역
- 부산광역시 도로정비기본계획 수립
- 낙동강 둔치 재정비 용역의 기본구상부문 위탁용역
- 부산광역시 연안오염인자조사 및 환경회복방안 연구
- 낙동강하구 민속어촌조성 기본계획 용역
- 다대항 배후도로 건설사업 사후환경관리조사
- 부산-베트남 호치민시간 산업결합가능성 조사연구
- 부산-독일 함부르크간 산업결합가능성 조사연구

2002

- 남구미집행 도시계획시설 타당성 검토
- 부산공업용지정비기본계획수립
- 부산국제금융도시 육성을 위한 전략수립 연구용역
- 신평-장림지방산업단지장기발전계획수립
- 역사문화촌 조성 기본조사설계 용역
- 부산광역시 대기환경개선 실천계획 수립
- 낙동강 하구 생태모니터링 연구
- 장기미집행 도시계획시설 대책 수립
- 부산광역시교통DB관리시스템구축용역
- 해양수도21 기본계획 수립연구
- 강정취수보 운영에 따른 환경영향 조사연구
- 낙동강하류·회동수원지 수계 물관리 연구
- 부산자연환경조사 및 관리시스템 개발 연구
- 공항로 확장공사 사후환경영향 조사용역
- 도시물류기본계획 수립을 위한 기초조사용역

- 동남경제권 지역잠재력 분석과 공동발전방안
- 주차종합관리대책 중장기 세부실행계획 중 노상주차부문 및 시행계획수립

2003

- 축성리 일원 문화재 정비 기본계획
- 제3차 부산권 관광개발계획
- 미하야리아부대 토지이용계획 수립용역
- 부산항 관세자유지역의 효율적 활용방안 및 마케팅 전략수립
- 강정취수보 운영에 따른 환경영향 조사연구
- 2002 부산 F/G의 평가와 향후 발전전략 용역
- 어촌민속전시관 건립 타당성 조사용역
- 부산자연환경조사 및 관리 시스템 개발 연구용역
- 2003년 부산철도 및 물류전 참가자 설문조사용역
- 동아시아 도시회의·연구부회 보고서 작성 위탁
- 부산문예진흥원 기본계획 수립용역
- One-Stop 수산물 수출단지 조성 기본 운영방안 용역
- 부산지역인적자원개발 기본계획수립
- 도시정보시스템(UIS)구축 본사업 성과확보(감리)
- 택시정책방향 및 중장기 공급기준 책정 연구용역
- 동천 하천환경개선을 위한 기본계획수립 연구용역
- 2002부산아시안게임의 평가와 향후정책과제
- 연안크루즈 개발계획을 위한 연구용역
- 개발계획구상(안) 조사용역
- 지역경제발전을 위한 부산상공회의소의 역할과 과제
- 동남권 초광역 클러스터구축을 위한 산업현황 및 혁신역량 분석
- BIMOS 2003 경제파급효과 분석용역
- 수정산·구봉산 개발계획 수립용역
- 해양수도21(항만관련분야)추진 세부 계획수립 연구용역
- 낙동강수계오염총량관리기본계획수립연구

2004

- 2003년도 ICCA 연차총회 참가자 설문조사용역
- 신호공단개발사업 사후 환경관리
- 부산광역시 교통DB관리시스템 구축
- 문화테마파크 조성 기본계획용역
- 낙동강하구 생태계모니터링 연구용역
- 2003년도 부산광역시교통조사·분석용역
- 부산·진해 경제자유구역지정을 위한 부산지역 조사연구
- 열병합수산자원센터 건립 기본계획용역
- 2000년도 부산지역산업연관표 작성용역
- 동물원 설립 타당성 조사용역
- 부산광역시 도시계획사 발간연구용역
- 성과관리예산제도 발전방안수립 연구용역
- 부산시 버스정보시스템(BIS) 시범사업 및 교통정보수집시스템 구간속도 신뢰성 평가용역
- 부산권 국제항공수요 조사, 분석 용역
- 화물터미널 이전입지 및 규모적정성 분석 연구용역
- 부산지역혁신연구회 조직 및 운영사업
- 제1차 부산광역시 지역혁신발전 5개년계획 사업
- 부산문화회관 소극장 활성화 방안 연구용역
- 부경대학교 수산과학연구소 이전지 타당성분석 및 부지결정용역
- 부산자연환경조사 연구용역
- 명지대교건설 민간투자사업에 따른 사전환경성 검토 및 환경 영향평가
- 북구청 공공시설물의 효율적 관리System구축방안 연구용역
- ITU텔레콤아시아2004 참가자 설문조사용역
- 강정취수보 운영에 따른 환경영향조사 연구
- 부산지역 항만물류산업 육성방안 수립을 위한 연구용역
- 제2차 부산여성발전 종합계획용역
- 해양특별시 설치 타당성 연구·조사용역
- 낙동강수계 오염총량관리 시행계획 수립용역

2005

- 부산 유료도로 건설 및 관리 기본계획수립 연구용역
- 부산광역시 대기환경개선실천계획 보완용역
- 부산시 분뇨 및 축산폐수처리기본계획 수립용역
- 어촌정주어항 정비 기본계획 용역
- 신호지방산업단지 개발사업 사후환경관리 용역
- 도시물류 기본계획 수립용역
- 부산광역시 도시교통정비 중기계획수립용역
- 동남권 산업연관표 작성용역
- 2021년 부산도시기본계획 수립관련 부문별 계획
(산업개발, 주거환경, 재정계획 등)에 관한 연구
- 2004년도 국가교통DB구축사업중 대중교통실태조사 및 차량속도조사 부문
(부산/울산광역시권)
- 부산 수산업 및 관련산업 실태조사를 위한 연구용역
- 낙동강하구 생태계모니터링 연구용역
- 온천장 종합발전계획수립 용역
- 태종대유원지 종합교통대책 용역
- 부산환경보전 종합계획 수립용역
- 부산광역시 물수요 관리 종합계획 수립용역
- 해양관광복합어항육성 기본계획수립용역
- 서낙동강 수계치수 기본 조사용역
- 부산광역시 도시경관기본계획 수립용역
- 부산권 국제항공수요 조사분석용역
- 아시아드타워 건립 기본계획수립용역
- 부산여성 통계발간용역
- 부산진구 도시관리계획 백서 제작 연구용역
- 대중교통기본계획 수립중 지자체 연구원과의 협동연구
- 마린위크 2005 참가자 설문조사 용역
- 2020 광역도시권 계획수립

2006

- 2006 부산권 국제항공수요 조사·분석
- 부산광역시 낙동강수계 오염총량관리 시행계획 이행평가
- 국립 노화종합연구원 기본구상
- 부산광역시 대중교통계획
- 신·재생에너지 산업의 부산광역시 성장동력 산업화를 위한 연구
- 국립중앙도서관 부산분관 기본구상 연구
- 시립문화시설 운영방안 개선연구
- 제11회 PIFF 및 제1회 AFM 참가자 실태조사 및 파급효과분석
- 해양과학기술도시로서의 부산발전방안 연구
- 남부경제권 광역교통망 구축을 위한 전략계획
- 시내버스 준공영제 시행을 위한 버스노선체계개편 연구
- 부산지역 집객산업 잠재력 분석 및 발전방안
- 지역경제교육센터 위탁운영사업
- 부산문화 2020 비전과 전략추진과제
- 원도심 회복을 위한 산복도로 주변 뉴타운 개발 타당성 연구
- 부산광역시 문화공연시설 확충방안 기본구상
- 명지대교 건설 민간투자사업 사후환경영향조사 용역 중 공동조사단 운영
(해양환경, 동식물상 분야)-2006년분
- 초읍터널 및 접속도로 축조공사 타당성 검토용역
- 부산·진해경제자유구역 경관관리계획
- 부산광역시 도시균형발전 기본계획
- 비오톱지도 제작을 통한 낙동강하구 일원 자연환경보전종합계획
- 낙동강하구 생태계 모니터링
- 평화박물관 건립 타당성 조사 및 기본구상

3. 연구조성사업

1) 정기간행물

- 부산발전포럼(격월간)
- 녹색부산 21(계간)
- BDI 해외도시정보(월2회)

2) 기획간행물

- 부산학시리즈: 부산발전론('93), 부산경제론('94), 부산사회문화의 이해('97), 부산도시론(2000), 지역경제 혁신론(2001)
- 번역시리즈: 인큐베이터('94), 지역산업정책('94), 소프트 인프라스트럭처('97), 용도지역관계 지정매뉴얼('98), 지역주권론('98), 환경지자체의 창조(2002), 동경의 새로운 도시 만들기 비전(2003), 과세분권(2004), 일본의 경관법(2005)
- 부산발전그랜드디자인(1996~'98)
- 움직이는 동아시아 경제 들여다보기('97)
- 부산발전 시민논문 및 시민에세이 현상공모 자료집(1994~'99)
- 부산권 연구자료목록 및 연구간행물 CD('98)
- 부산발전연구원 10년사(2002)
- 해외출장보고서(2000~2002, 2003, 2004, 2005, 2006)
- APEC 회의 개최 준비 지침서(2004)

3) 학술행사 개최(2001~2005년)

심포지움

- 국토균형발전을 위한 정책심포지엄
- 부산발전연구원-대한교통학회 부산·울산·경남지회 공동 국제심포지엄
“도시 삶의 질 향상을 위한 교통정책의 공공성 확보방안”
- APEC과 지역발전 효과에 관한 국제 심포지엄
- APEC 성공적 개최 포스트 관광컨벤션 육성방안 국제 심포지엄

- OECD Busan Review 국제심포지엄
- 부산을 바꾸자 · 부산발전2020비전과 전략 심포지엄
- 해양행정 환경변화에 따른 부산광역시 역할정립을 위한 심포지엄
- 국립노화종합연구원 설립 필요성과 추진과제
- 국립노화종합연구원 설립 유치

세미나

- 동북아시아 국제아카데미 포럼
- 지역축제활성화를 위한 세미나
- '해양수도 21'계획 수립을 위한 비전 포럼
- 싱가포르 벤치마킹 세미나
- 동북아 지역 협력의 평가와 전망에 대한 국제회의
- 2002 부산발전연구원 - 상해시인민정부발전연구중심 공동연구회
“부산 · 상해 도시협력과 인적 · 문화적 교류”
- 부산발전연구원 개원 10주년 기념 학술토론회“부산학 연구의 방법과 과제”
- 한일해협권연구기관협의회
- 부산발전연구원-정책개발실 통합기념 심포지엄“21세기 지역발전과 싱크탱크의 역할”
- 세계도시 부산 2011 세미나 “세계도시 부산”어떻게 이를 것인가!
- 부산지역 인적자원개발 기본계획 수립 정책세미나
“지방대 졸업생의 취업실태와 개선방안”
- 2005 APEC 정상회의 부산유치와 지역균형발전 세미나
- 부산광역시 · OECD 공동 지역개발 세미나
- 「세계도시 부산」 건설을 위한 부산의 재발견
- 제7회 동아시아 국제심포지엄 “동북아시아 자유무역권 형성과 물류협력”
- 지방분권의 성공적인 법제화를 위한 한-불-일 국제세미나
- 함께하는 학술 문화교류의 밤 "외국인 유학생 문화포럼"
- 부산학 세미나(4회) - 관련대학 공동 주최
- 유럽도시의 분권적 지역혁신전략
- 주 5일 근무제 확산에 따른 정책대응 방향
- APEC 정상회의 부산 유치기념 세미나(21세기 정치학회 공동)

- 지역현안 세미나 <부산의 인구문제 : 현황과 대안>
- 낙동강하구의 생태관광자원화와 도시브랜드개선 전략을 위한 전문가 세미나
- 생활쓰레기의 효율적인 관리방안
- 증권선물도시 부산발전방안을 위한 세미나
- 낙동강조사월보 100호 발간 기념 세미나
- U-City 부산과 New 비즈니스 창출전략 세미나
- 과학기술정책포럼
- 부산지역 균형발전 전략수립 세미나
- 국가영상산업의 균형발전을 위한 정책과 전망
- 2005년 APEC 정상회의 과제와 부산의 비전
- Post APEC 추진전략과 전망
- 지역발전포럼 : 지역금융의 현황, 문제점과 개선방향
- 부산해양특별자치시 추진방향과 전략에 관한
- 부산진해경제자유구역청 개청2주년 기념 세미나
- 워터프론트개발과 새로운 경관창조
- 개원 14주년 기념 - 선진도시 부산을 향한 비전과 전략
- 2006년 한·일 도시입체녹화
- VISION 2030과 지역발전

정책토론회

- 지역경제활성화 연찬회
- 민선2기 평가와 장·단기 정책과제 토론회
- 세계물의 날 기념 워크숍 “부산시 광역상수도 확보방안 전문가 워크숍”
- 항만브랜드 가치에 대한 전문가 워크숍
- 한일 해저터널 연구 토론회
- 국정과제 성공적 추진을 위한 출연기관의 역할
- 고속철도와 국가균형발전 정책토론회
- Sexuality 새로운 아젠다를 위한 워크숍
- 부산경제 미래성장동력 확충 모색
- 2005 APEC 역점의제 개발을 위한 전문가 세미나

- 부산발전 2020 비전과 전략 전문가 워크숍
- 부산 원도심 발전전략 구상
- 자원순환형 경제사회시스템 구축을 위한 정책토론회
- 낙동강 벨트 발전을 위한 시민 토론회
- 부산발전 2020 비전과 전략 시민대토론회
- 지하철 무임수송 비용 보전방안
- 부산지역 영상산업 활성화 방안 모색
- 도시철도 광역화에 따른 운영정책토론회

초청강연회

- 한국민속촌의 조성과 발전방향
- 지역발전에 있어 지역전문가의 역할
- 한국의 정치인구학 - 4. 13 총선 분석
- NGO와 지방정부의 협력
- 국제적 환경문제 : 과학이 정책을 조정하는가?
- 지속가능한 도시개발
- 여성의 정치참여
- 동북아의 새로운 정세와 신의주 특구의 의의
-한국, 일본, 북한, 중국의 협력관계의 관점에서-
- 전자상거래의 도전과 전망
- 한국과 일본경제 경영의 비교(문화적 시각)
- 북한의 물류수송체계와 TSR 건설방향
- 우리나라 정책갈등의 전개양상과 효율적 대응방안
- 2005 부산 APEC 정상회의 성공전략
- 아시아 컨테이너 항만들의 개발경쟁 현황과 부산의 시사점
- 성공적인 APEC 개최를 위한 개최국가와 도시의 전략
- 직장내 성희롱 예방을 위한 초청강연회
- APEC의 과거, 현재 및 미래 그리고 우리의 역할
- APEC 개최와 부산의 국제적 도약
- 해상풍력발전 전문가 정책간담회

- 지식노동자의 건강관리
- 항구 도시 부산의 변천
- 2005 APEC 목표 달성을 위한 교역 안전 및 촉진 방안
- 향후 교통정책 방향과 동북아 물류중심전략
- 하구통합관리의 필요성과 추진방향
- Telecom City in Karlskrona
- 한·중관계와 부산
- 국가산업정책과 부산의 대응방안
- GIS를 이용한 지역통계 활용
- 신·재생 에너지와 부산의 미래
- 국제교통망(아시안 철도·하이웨이, 신공항 등) 기점으로서의 부산의 역할
- U-IT839 정책 방향 및 부산의 대응 방안
- 한·일관계에 관해서
- Urban Problems “NOW” in Japan - Reproduction of Downtown -
- 러시아와 대한민국 신뢰성있는 포괄적 동반자 관계
- 소설속의 부산이야기

4. 연구센터사업

2003

1) 부산학연구센터

<부산학연구총서>

- 부산경제사 연구의 현황 과제
- 한국 탈근대화과정속의 부산의 의미와 새로운 부산학을 위한 이론적 시론
- 부산 정치·행정의 연구경향과 분석
- 부산학의 연구현황과 전망 -여성연구를 중심으로-
- 부산 시문학연구 현황과 전망

- 부산 관광학 연구의 동향과 과제
- 부산시 도시경관의 형성과 변화에 관한 연구
- 부산사 연구의 평가와 대안

<부산학교양총서>

- 민주화를 꽃피운 현장들
- 부산의 옛 성을 찾아서
- 영도의 해양문화
- 부산의 박물관 산책
- 가덕도 자생화 향기따라 연대봉에 오른다
- 700리 바닷길 부산
- 부산의 누각과 정자
- 멋과 독심의 날개짓
- 고개에 오르면 부산이 보인다
- 전적지를 찾아 부산을 다시 본다.

<부산항 변천사>

<부산학 연구 세미나 개최(4회)>

2) 여성정책연구센터

- 부산지역 여성의 복지욕구 수요조사 등 3과제
- 부산광역시 여성정책평가지표 개발을 위한 기초연구 등 4과제
- 부산지역 여성현안문제에 대한 실용적인 정책연구분야 등 4과제
- 2003년 여성주간기념 여성정책세미나

3) 낙동강연구센터

- 낙동강 조사월보(월간)
- 낙동강 백서
- e-환경포럼 운영

4) 동북아물류연구센터

- 부산의 물류 인프라(항만, 국제공항, 철도, 배후시설 등) 확충방안 연구
- 동북아 경쟁항만도시의 물류동향 분석 및 정책연구
- 부산항 중심 물류체계관리의 효율화 방안 연구
- 동북아 물류중심도시 및 전문기관과 공동협력방안 연구
- 기획연구: 아시아철도 건설과 부산항만의 활성화 방안
- 현안연구: 제2부산신항 건설 타당성 조사
- 동북아물류동향 발간(월간) : 경쟁항만 동향 및 대응방안
- 한일해저터널 국제심포지엄 개최

2004

1) 부산학연구센터

<연구논총>

- 부산지역의 무역학의 연구동향과 과제
- 부산시민의 여가환경과 여가생활 변천
- 부산지역 사회자본의 형성에 관한 동향과 과제
- 부산지역 체육학 연구동향에 관한 고찰
- 부산지역의 민속문화 연구의 현황과 과제
- 부산 지리학 연구의 회고와 전망

<교양총서>

- 현대 부산인의 일상생활 문화
- 출산 · 육아 · 어린이
- 부산의 청소년이 경험하는 일상생활
- 고등학교 4학년, 캥거루족 그리고 이태백
- 부산의 결혼풍속
- 중 · 장년층의 직업 및 직장생활

- 제3의 성 : 아지매
- 부산의 여가문화
- 부산인의 소통양식
- 부산 : 노년의 도시
- 부산 사람의 죽음과 죽음의례

<기획서>

- 부산의 도시이미지 연구
- 부산기업사
- 부산, 상해, 후쿠오카 생활시간 비교
- 상해학 연구의 성과와 한계

<행사>

- 제2회 부산학박람회(2004. 11)
- 부산학 연구발표회(2004. 11)

2) 경제동향분석센터

<기획연구>

- 부산지역 경기동행종합지수와 지역경기
- 2005 APEC 지역경제 파급효과 및 활용방안
- 유가상승이 부산지역경제에 미치는 영향 및 대응방안
- 부산지역 경제구조분석
- 한일 FAT 실태조사 보고서
- 부산지역 경기선행종합지수 개발 및 분석
- 부산 자동차산업 실태조사 및 클러스트 분석
- 부산 문화산업 클러스트 분석

<경기분석>

- 부산경제동향과 전망 제1호~12호
- 부산지역경기종합지수 제1호~6호

<모델개발>

- 부산지역 경기선행지수 추정모델
- 부산지역 산업구조 분석모델
- 부산지역 경기동행지수 추정모델
- 부산지역 문화산업구조 분석모델

<기타>

- 경제정보 웹사이트 운영(www.busaneconomy.org)

3) 여성정책연구센터**<부산여성정책연구>**

- 부산지역 기혼여성의 취업실태와 고용 활성화 방안
- 부산지역 이주여성노동자들의 노동 및 생활경험에 관한 연구
- 부산지역 여대생 취업지원체계의 현황과 과제
- 여성정책과정 참여자로서 여성NGO의 역할과 과제
- 부산지역 빈곤여성 노인의 실태와 정책대안

<자체과제>

- 부산지역 보육정책환경 변화에 따른 보육수요자 욕구조사
- 부산지역 양성평등 의식 및 생활에 관한 연구
- 부산지역 여성직업 훈련 활성화 방안

<기획서>

- 성인지 정책 리포터

<학술행사>

- 섹슈얼리티의 새로운 아젠다를 위한 워크숍
- 전국지역 여성정책 연구기관 교류회

4) 낙동강연구센터

- 낙동강 조사월보(85호~96호)
- 낙동강하구둑의 건설의 득과 실

5) 동북아물류연구센터

- 동북아물류동향(5호~16호)
- 국제 물류 심포지움 개최

2005

1) 부산학연구센터

<연구논총>

- 부산의 수산학 연구동향과 금후의 과제
- 부산시 도시개발사 연구
- 부산광역시의 행정에 관한 연구경향-지방정부학회 중심-
- 부산의 물환경 연구의 동향과 과제
- 부산지역 노동연구의 학문적 경향 및 발전방안
- 부산의 교통연구 동향과 과제

<교양총서-부산학개론>

- 부산학의 역사 및 방법론 그리고 과제
- 지역산업 구조변화 및 기업인의 경제활동을 통해서 본 부산의 정체성
- 부산인구와 부산사람들
- 부산광역시의 정치와 행정
- 부산의 공간 문화론
- 부산의 문화·예술
- 부산의 정보화, 세계화 그리고 미래

<기획연구>

- 부산의 제조업 -현대 100년의 통계와 분석(근대편) - I
- 부산의 제조업 -현대 100년의 통계와 분석(현대편) - II

<학술행사>

- 제3회 부산학박람회

2) 경제동향분석센터**<현안연구>**

- 지역별 체감경기 비교분석
- 2008년 소득 2만불 달성 전략
- 부산광역시 지역과학기술 육성전략 및 과제
- 위안화 평가절상이 부산지역 경제에 미치는 영향
- 부산지역경제의 현황과 잠재력
- 부산지역 총량경제력 분석 및 지역소득 간접추정

<경기분석>

- 부산지역경기종합지수 발간(3건)
- 부산지역 주요경제지표동향(8건)

<기획연구>

- 부산광역시 지역과학기술 진흥전략 및 추진방안
- 한일 FTA 분야별 쟁점 및 부산의 대응방안
- 한일 FTA 체결에 대비한 부산지역 기계부품산업 실태조사

<공동연구>

- 도시형 산업클러스터 구축방안
- 재래시장 특화 전문시장 육성방안

<DB구축>

- 동남권 경제 DB 구축
- 동남권 경제정보 E-mailing 서비스(8건)
- 부산 경제정보 및 통계 DB 구축

3) 여성정책연구센터**<부산여성정책연구>**

- 부산광역시 가족정책의 현황과 발전방향
- 아시아 여성노동자의 자기정체성과 가족갈등
- 현행 한국가족정책 분석과 부산지역사회 특성검토를 통한 효율적이고 통합적 가족정책제안
- APEC의 아젠더 통합 성과와 과제
- 여성의 국제화 : 여대생 중국 어학연수 및 해외인턴십 파견 사례를 중심으로
- 부산여성, 전지구적으로 생각하고 전지구적으로 행동하라 : 국가와 대륙의 경계를 넘어서

<자체과제>

- 부산지역 여성단체 현황 및 발전방향

<학술행사>

- 여성주간기념 여성정책토론회 『부산여성미래비전 2020』
- 여성정책업무 담당기관 연찬회(부산광역시 공동주최)
- 부산지역 여성단체 실무자 워크숍(2회)
- 부산발전 2020 비전과 전략(여성분야) 정책간담회
- 부산의 가족정책과 여성의 국제화 방향 토론회
- 부산지역 여성전문인력 DB 구축방안

<간행물 발간사업>

- 여성정책리포트(제2호) ; 『여성정책 뉴트렌드』

4) 여성경제정책센터

<조사연구사업>

- 부산지역의 여성기업의 창업·경영실태와 정책적 시사점
- 부산지역 여성취업자의 실태와 정책과제
- 부산기업 여성인력 고용실태 조사 및 분석
- 부산지역 여성의 공공직업훈련 조사 및 분석

<공모과제>

- 부산 여성창업 활성화에 영향을 미치는 요인분석-서비스업을 중심으로-
- 지역노동시장과 여성인적자원의 활용방안에 관한 연구
- 부산지역 여대생 취업지원에 관한 연구
- 부산지역 여성 기술혁신 중소기업의 경쟁력 제고 방안 연구
 - 지방정부 출자 벤처캐피탈 운영을 중심으로 -

<간행물 발간사업>

- 부산여성경제 REVIEW 발간(2회)
- 부산여성경제 조사 보고서 발간(2건)
- 부산 여성경제 연구 제1호

<DB 구축사업>

- 부산여성경제 정보 DB구축(여성신설법인 현황)
- 부산여성경제정책센터 홈페이지 구축(여성경제 및 정책관련 정보제공)

<학술행사>

- 고용평등주간 기념세미나
- 여성기업인 초청 여대생 강연회(2건)
- 여성경제정책센터-여성정책연구센터 합동 언론인 간담회
- 여성기업인 지원정책 워크숍
- 여성경제정책세미나

5) 낙동강연구센터

<간행물 발간사업>

- 낙동강조사월보 97호~108호

<공동연구>

- 서낙동강의 문화 자연 및 미래

<학술행사>

- 낙동강 조사월보 100호 발간기념 세미나(6. 1)
- 서낙동강의 문화, 자연 그리고 미래(11. 24)

6) 동북아물류연구센터

<간행물 발간사업>

- 동북아물류동향 : 17호~26호

<현안연구>

- 부산신항만 발생물동량(컨테이너) 수요 검토
- “부산항 항만물류의 이해” 내용 검토
- 전국 항만물동량 예측검토 및 대응방안
- 항만물류산업 육성 및 활성화 추진계획
- 부산신항 북컨테이너 배후부지 확대 필요성
- 부산신항 물류부지 입주업체 선정평가 계획
- 부산신항 CFS 운영업체 선정 평가 계획
- 신항북“권”부두 배후물류부지내 CFS 운영업체 평가

<학술행사>

- 해양행정 환경변화에 따른 부산광역시 역할정립에 관한 심포지엄
- UNESCAP Seminar on Maritime Container Traffic Forecast
- 2005 NURI 국제항만물류 심포지엄

2006

1) 부산학연구센터**<간행물발간사업>**

- 부산학연구논총-2006 부산학 연구-
- 교양총서-대중문화를 통해 부산 들여다보기-
- 부산학기획연구-미래도시 부산-

<학술행사>

- 미래도시 부산 콜로키움(5회)

2) 부산경제동향분석센터**<간행물발간사업>**

- 원·달러 환율변동에 대한 전망과 대응전략(1호)
- 주요 경제지표를 통한 부산지역의 동향과 전망(2호)
- 한미 FTA 협상의 쟁점과 전망(3호)
- 부산경제의 광역화 관련 통계지표 발굴 및 분석(4호)
- ITU Telecom Asia 2008 부산유치에 따른 경제적 파급효과 분석(5호)
- 부산경제의 광역화 현황과 발전방안(6호)
- 사업체기초통계조사를 이용한 부산지역 산업구조 변화 분석(7호)
- 부산지역 APT형 공장의 권역별 적용가능 업종 분석(8호)
- 삼성경제연구소와의 협력체계 방안(9호)
- GRDP 추계방법과 활용상의 문제점(10호)
- 2007년도 부산지역 경제전망(11호)
- 부산지역 APT형 공장 입주업체 실태조사
- 서부산권 공장입지요인 및 모라동 아파트형 공장 수요조사

<파급효과 분석>

- 한류체험관 설치에 따른 지역경제 파급효과
- 2006 해맞이 부산축제 경제적 파급효과
- 동남권 국립과학관 건립의 효과분석
- 동남권 국립과학관 건립사업 개발구상
- 2005 APEC 정상회의 평가와 향후 추진과제
- 2008 세계양식학회 부산개최에 따른 파급효과
- UNESCAP 교통장관회의개최에 따른 파급효과
- 해운대 해수욕장 이용실태 및 지역경제 파급효과
- 국립노화종합연구소 기본구상
- 부산광역시 문화공연시설 확충방안 기본구상
- 자기부상열차 실용화 사업 유치타당성 및 경제적 파급효과 분석

3) 여성정책연구센터**<조사연구사업>**

- 부산광역시 문화서비스 공급정책에 대한 성별영향 평가

<간행물 발간사업>

- 여성정책리포트 제3호 : 여성결혼이민자 현황 및 정책방향
- 여성정책리포트 제4호 : 부산시 성차별 자치법규 발굴·정리
- 여성정책리포트 제5호 : 부산시 여성장애인 생활실태 및 지원정책에 관한 연구
- 여성정책리포트 제6호 : 부산여성의 의사결정직 진출 현황 및 증진 방안

<학술행사>

- 여성정책 아젠다 발굴 및 정책의견수렴을 위한 여성단체 간담회(2006.3.13)
- 여성결혼이민자 전문가 간담회(2006.3.21)
- 부산광역시 여성가족정책관계 도입과 발전방향에 대한 워크숍(2006.3.28)
- 부산시 성차별 자치법규 발굴·정리 전문가 간담회(2006.7.13)
- 여성장애인 지원방안 전문가 간담회(2006.8.24)
- 부산광역시 문화서비스 공급정책의 성별영향평가 전문가 간담회(2006.9.21)
- 부산시 문화 및 경제정책의 성별영향평가 토론회(2006.12.8)

4) 여성경제정책센터

<연구조사사업>

- 부산지역 공공기관 남녀노동자의 고용평등 실태분석
- 부산여성 취업실태조사 및 분석
- 마이크로크레딧의 지역적 의의 및 활용에 관한 연구
- 여성기업 우대정책의 인지도 및 효과성 분석
- 부산지역 취업여성의 저출산과 고용관계 분석
- 부산지역 여성창업지원센터의 효과성 분석
- 부산지역 실업대책의 성별영향평가

<간행물 발간사업>

- 부산여성경제REVIEW 봄호(3호)
- 부산여성경제REVIEW 여름호(4호)
- 부산여성경제REVIEW 가을호(5호)
- 부산여성경제REVIEW 겨울호(6호)
- 여성경제 조사연구 제1호 : 부산지역 공공기관의 여성지위 향상을 위한 연구
- 여성경제 조사연구 제2호 : 빈곤의 여성화 측면에서 본 마이크로크레딧의 지역적 의의에 관한 연구
- 여성경제 조사연구 제3호 : 부산지역 여성취업자의 인적자원개발을 위한 환경분석
- 여성경제 조사연구 제4호 : 여성창업지원센터의 현황과 개선방안에 관한 연구

<DB 구축사업>

- 부산여성경제 정보 DB구축(여성신설법인 현황)
- 부산여성경제정책센터 홈페이지 운영(여성경제 및 정책관련 정보제공)

<네트워크구축사업>

- 2006년도 제1회 「부산여성경제포럼」 (2006. 4. 5)
- 2006년도 제1회 「여성기업지원정책 워크숍」 (2006. 4. 12)
- 여대생취업활성화 지원사업(2006. 5. 10)
- 부산여성취업실태조사연구 전문가 간담회(2006. 5. 16)

- 실업해소정책 성별영향평가 전문가 간담회(2006. 9. 1)
- 2006년도 제2회 「부산여성경제포럼」 (2006. 10. 27)
- 2006년도 제2회 「여성기업지원정책 워크숍」 (2006. 10. 27)
- 지역여성경제교육(2006.10.7~26)
- 2006년도 제3회 「부산여성경제포럼」 (2006. 11. 20)
- 여성창업지원센터 개선방향 연구 전문가 간담회(2006. 12. 27)

5) 낙동강연구센터

<간행물 발간사업>

- 낙동강 연구(봄호)
- 낙동강 연구(여름호)
- 낙동강 연구(가을호)
- 낙동강 연구(겨울호)
- 낙동강 백서

6) 동북아물류연구센터

<간행물 발간사업>

- 동북아물류동향 1/2월호
- 동북아물류동향 3/4월호
- 동북아물류동향 5/6월호
- 동북아물류동향 7/8월호
- 동북아물류동향 9/10월호
- 동북아물류동향 11/12월호

<학술행사>

- 미래해양관광을 통한 부산경제활성화에 대한 선상세미나

7) 부산경제교육센터

<경제교육사업>

- 부산, 울산, 경남 중등 교사 경제교육 직무연수(2006.8.21~8.25)
- 6급 공무원 대상 경제교육(2006.10.10~11)
- 시민대상(여성) 경제교육(2006.10.17~ 26)
- 복지관 선생님 대상 경제교실(2006.10.31~23)
- Back to School 경제교육(2006.12.6 & 19)
- 복지관 공부방 지원(2007.1. 4~ 30)
- 부산, 울산, 경남 중등 교사 경제교육 직무연수(2007.1.8~1.12)
- 울산교육문화생활협동조합 경제교육(2007. 1. 25)
- 경제경시대회(2007. 1. 20)
- 공무원교육원 교재개발(2006. 12. 18~ 1. 31)

대구경북연구원

Daegu-Gyeongbuk Development Institute(DGI)

주 소 : 대구광역시 수성구 중동로 246 (중동 179) 대동타워 18~19층(706-713)
전 화 : 053-770-5000
팩 스 : 053-770-5039

■ 홍 철 원장 프로필

- 서울대학교 경제학과 졸업
- 서울대학교 행정대학원 졸업(행정학 석사)
- 미국 펜실베이니아대학교 졸업(경제학 박사)
- 대통령비서실 경제비서관 (건설·교통·농림수산 담당)
- 건설교통부 차관보
- 교통안전공단 이사장
- 국토연구원장
- 인천발전연구원장
- 인천대학교 총장
- 중국 청도시 경제고문(현재)
- 국제 물류연구회 회장(현재)



<저서>

- 포항, 포항인, 포항미래(1996)
- 홍철의 국토개조론(1997)
- 21세기 한반도 경영전략 : 지정학적 접근(1999)

- I. 연 혁
- II. 조 직
- III. 직 원
- IV. 2007 연구계획
- V. 연 구 실 적
- VI. 간 행 물
- VII. 연구 조성 사업

I. 연 혁

- 1991. 6. 7 내무부장관의 법인설립 허가
- 1991. 6. 17 재단법인 대구권경제사회발전연구원 설립 등기
- 1991. 6. 18 연구원 개원(대구광역시 수성구 수성2가 118)
초대 원장 부광식 박사 취임
- 1992. 6. 4 재단법인 대구경북개발연구원으로 개칭
- 1994. 10. 6 제2대 원장 유종택 박사 취임
- 1997. 10. 20 제3대 원장 유종택 박사 취임
- 2001. 4. 20 제4대 원장 윤 식 박사 취임
- 2004. 4. 22 제5대 원장 홍 철 박사 취임
- 2004. 12. 10 재단법인 대구경북연구원으로 개칭
- 2007. 4. 22 제6대 원장 홍 철 박사 재임

II. 조 직

1. 기 구

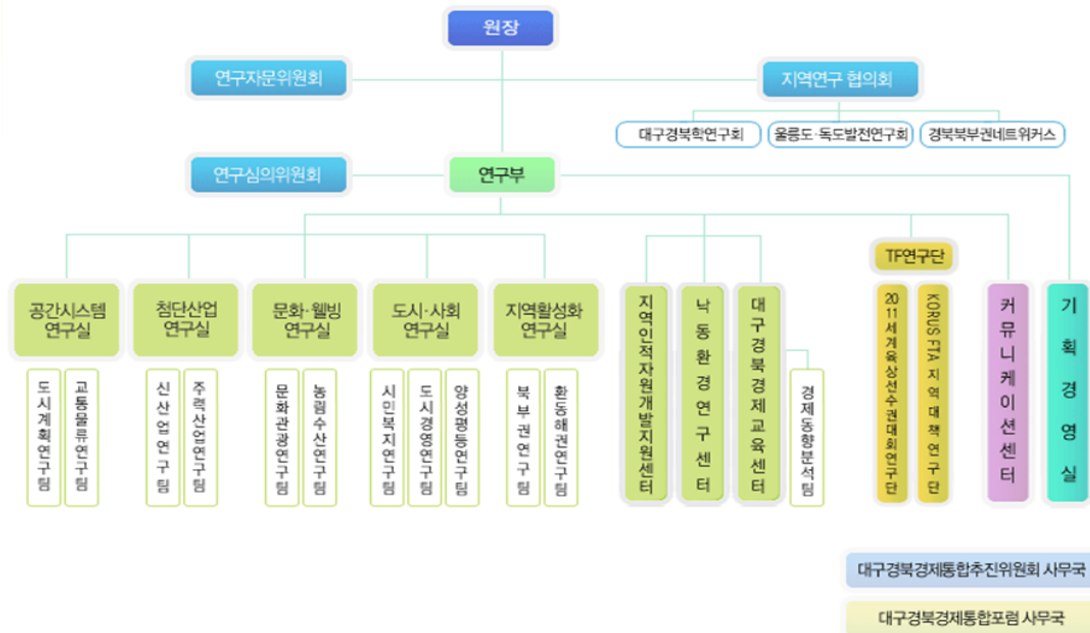

2. 정·현원

(단위 : 명)

구 분	합 계	원 장	연구인력				지원인력				
			소 계	선임연구위원	연구위원	책임연구위원	소 계	2 급 관 리 원	3·4 급 관 리 원	5 급 관 리 원	기 능 원
정원	45	1	32	5	27		12	1	3	4	4
현원	39	1	28	2	9	17	10	0	3	4	3

Ⅲ. 직 원

1. 연구직

직 위	직 급	성 명	최종학력	학 위 명	전공분야	전화번호
원 장		홍 철 (洪 哲)	(美)펜실베이니아대	경제학박사	경제정책	053-770-5001 ~2 hong@dgi.re.kr
	선임연구위원	이 상 용 (李 相 琿)	(美)메릴랜드대	공학박사	교통계획	053-770-5101 saylee53@dgi.re.kr
	"	이 춘 근 (李 春 根)	계 명 대	경제학박사	지역경제	053-770-5062 cklee@dgi.re.kr
기획경영실장	연구위원	서 찬 수 (徐 贊 洙)	영 남 대	경제학박사	지역경제	053-770-5007 simonsuh@dgi.re.kr
	"	이 석 회 (李 石 燾)	대 구 대	경제학박사	경제정책	053-770-5151 leesh@dgi.re.kr
	"	서 인 원 (徐 仁 源)	(佛)몽펠리에 III대	국가박사과정	문화·관광	053-770-5050 siw@dgi.re.kr
	"	곽 종 무 (郭 鍾 武)	영 남 대	경영학박사	재무관리	연구연수과건 tokjm@dgi.re.kr
지역경제교육센터장	"	도 명 국 (都 明 國)	(美)미주리대	경제학박사	국제금융	053-770-5052 mgdoh@dgi.re.kr
공간시스템연구실장	"	권 태 범 (權 泰 範)	영 남 대	석사	도시및교통	053-770-5102 tbkwon@dgi.re.kr
도시사회연구실장	"	오 창 균 (吳 昌 均)	(美)미주리대	사회학박사	사회학	053-770-5041 cgo@dgi.re.kr

직 위	직 급	성 명	최종학력	학 위 명	전공분야	전화번호
문화웰빙 연구실장	"	유 병 규 (兪炳圭)	경북대	농학박사	농업경제	053-770-5041 cgo@dgi.re.kr
첨단산업 연구실장	"	장 재 호 (張宰豪)	경 북 대	공학박사	지역정보	053-770-5071 hanul@dgi.re.kr
지역활성화 연구실장	책 임 연구원	석 태 문 (石泰文)	경 북 대	농학박사	농업 경제학	053-770-5086 stm21@dgi.re.kr
	"	김 중 표 (金重杓)	영 남 대	공학박사 수료	도시 및 지역계획	연수파견 kjp66@dgi.re.kr
낙동환경 연구센터장	"	남 광 현 (南光鎭)	경 북 대	공학박사	환경공학	053-770-5111 nkhlib@dgi.re.kr
	"	정 웅 기 (鄭雄基)	영 남 대	공학박사	교통공학	053-770-5103 to2050@dgi.re.kr
	"	조 득 환 (趙得煥)	(日)동경대	공학박사	도시 및 지역계획	053-770-5093 dhcho@dgi.re.kr
	"	이 미 원 (李美媛)	(獨)구텐베르 그대	철학박사	여 성 학	053-770-5125 wert001@dgi.re.kr
	"	이 동 형 (李東炯)	(露)모스크바 국제관계대	국제정치학박사	동북이연구	053-770-5123 dhlss1@dgi.re.kr
	"	송 은 정 (宋銀鼎)	(佛)블레즈파 스칼대	지역개발관광학 DESS	문화관광	053-770-5081 song-e@dgi.re.kr
RHRD 센터장	"	김 용 현 (金龍顯)	서울시립대	경제학박사	도시경제	053-770-5134 yhk08@dgi.re.kr
	"	류 형 철 (柳亨喆)	서울시립대	도시행정학박사	환경계획	053-770-5094 hryu@dgi.re.kr
	"	나 중 규 (羅重圭)	경 북 대	경제학박사	에너지경제	053-770-5061 najunggyu@dgi.re.kr
	"	김 혜 진 (金惠珍)	중국인민대	경제학박사	중국경제	053-770-5128 hyejink@dgi.re.kr
	"	김 용 범 (金容範)	(英)카디프대	도시및지역 계획학박사	공원 녹지계획	053-770-5095 ybkim@dgi.re.kr
	"	최 영 은 (崔榮恩)	경 북 대	건축공학박사	도시설계지 구단위계획	053-770-5096 bobo2020@dgi.re.kr
	"	박 은 희 (朴銀姬)	경 북 대	사회학박사	사회복지 여성학	053-770-5042 ehemark@dgi.re.kr
	"	이 상 인 (李相仁)	계 명 대	도시공학박사 수료	교통계획	053-770-5105 gavy@dgi.re.kr
	"	이 문 희 (李文熙)	부 산 대	공학박사	컴퓨터비전	053-770-5135 mhlee@dgi.re.kr

2. 일 반 직

직 위	직 급	성 명	담당업무	학 위 명	전화번호
총무과장	3급관리원	전 형 일 (全 亨 一)	행정업무총괄	경북대학교 공학석사	053-770-5021 wind@dgi.re.kr
	4급관리원	송 순 근 (宋 順 根)	행정	경북실업대	053-770-5032 ssk@dgi.re.kr
	5급관리원	유 선 훈 (兪 善 熏)	용역	계명대학교	053-770-5033 shyu@dgi.re.kr
	"	손 준 곤 (孫 準 坤)	지출	경산대학교	053-770-5034 sonjugon@dgi.re.kr
	"	이 정 임 (李 貞 林)	회계	경북대학교	053-770-5022 drew78@dgi.re.kr
	기 능 원	이 영 철 (李 榮 哲)	서무		053-770-5035 yclee@dgi.re.kr
	"	곽 윤 주 (郭 允 柱)	행정보조	영남대학교	053-770-5023 kyj79@dgi.re.kr
커뮤니케이션센터소장	3급관리원	이 재 필 (李 在 弼)	홍보업무총괄	한국외국어대학교 석사	053-770-5027 jplee@dgi.re.kr
	기 능 원	하 영 진 (河 永 辰)	전산	금오공과대학교	053-770-5028 yjha@dgi.re.kr
	연 구 원	권 윤 자 (權 倫 子)	홍보	경북대 사회학석사수료	053-770-5029 yjkwon@dgi.re.kr

IV. 2007 연구계획

1. 연구 목표

- 본격적인 지역혁신 선도기관으로 정착
- 대구경북 통합발전방안 연구
- 급변하는 시대 흐름에 부응한 시의성 있는 정책연구 수행

2. 자체연구과제

- 대구경북경제통합 시너지창출을 위한 유비쿼터스물류관리 인프라 구축방안
- 대구경북 경제활성화와 신성장동력 창출에 관한연구
- 대구경북지역의 신성장동력산업육성을 위한 산업재생지원 정책방안 연구
- 대구경북한방산업 공동클러스터형성을 통한 발전방안 연구
- 농촌여성 삶의 질 향상방안-경북농촌지역을 중심으로
- 대일무역적자 시정을 위한 대구경북 첨단·애로기술자 육성 산학관 프로젝트
- 대구경북지역 역사문화자원의 세계화 전략
- 대구경북의 세계화전략에 관한 연구
- 섬유생활문화산업의 위상제고에 의한 지역경제 활성화 방안
- 대구경북의 경쟁력 강화방안-대구경북권의 도시망구성을 중심으로
- 대구경북의 세계화 전략-독일 지방자치단체의 사례연구를 통하여 본 전략
- 대구경북의 경제활성화와 신성장동력 창출에 관한 연구
- 건강도시 대구의 고령사회를 대비한 사회기반정비시스템 구축에 관한 연구
- 대구경북 에너지환경산업 발전방안 연구
- 동서6축 고속국도 조기건설 및 주변지역 개발방향 연구
- 전통문화자원의 정비 활용 방안
- 대구경북 첨단메카트로닉스 산업벨트구축방안
- 대구경북 농업부문 블루오션 창출방안
- 인천공항 이용에 따른 동남권의 경제적 손실 추정

- 한미 FTA 지역대책연구단(한미 FTA가 대구지역에 미치는 영향과 대응책)
- 2011 세계육상선수권대회와 대구의 재도약
- 구미산업단지의 노동시장 특성분석과 인력확충방안
- 구미시 진단과 해법
- 낙동강유역 다목적 물주머니 조성 기본계획
- 대구 도심재창조 전략 연구
- 대구경북 지식경제자유구역 개발연구
- 대구지역 서비스산업에 대한 직업훈련 활성화 방안
- 원자력발전 지역개발세의 효율적 집행방안
- 지역 기업의 전략적 대중국 및 개성공단 투자방안
- 대구광역시 야간경관 활성화 방안
- 대구시 재정비축진사업의 과제와 바람직한 방향
- 대구테크노폴리스의 효율적 추진 방안
- 산.학.연.관 클러스터 구축을 통한 혁신도시 활성화 방안
- 대구 남산동일원 출판인쇄 집적지 조성방향
- 도시 노후공단 재정비 실행방안
- 대구광역시 간선급행버스체계 도입 타당성검토 연구
- 대구권 광역전철망 구축방안
- 대구장기발전계획 기본방향 연구
- 대구광역시 뮤지컬 전용극장 건립을 위한 기초연구
- 뇌정보처리기술에 기반한 정보산업 육성방안
- 대구시 건강산업 특구 추진방안 연구
- 정책품질관리제도의 개선 및 효율적 시행방안
- 수도권 규제완화에 따른 지역발전정책 연구
- 대구지역 기계부품 소재산업 발전방안
- 대구경북 공동산업단지 조성방안
- 2007 경북방문의 해 평가방법 및 이후 정책추진방안
- 경북 지역축제 혁신 발전방안
- 대구시 뮤지컬산업 발전방안
- 농민사관학교 교과과정 평가지표 개발

- 농촌마을종합개발사업 활성화 방안
- 경북 농산물쇼핑몰 활성화 방안
- 경상북도 개발공사 조직-인력진단
- 지역 건강가정기본계획 수립을 위한 연구
- 효율적인 예산 편성을 위한 시민의견수렴 방안
- 고령사회에 대비한 대구지역 노인인력 활용방안
- 대구시 보건복지 통계연보 발간에 대한 연구
- 은퇴노인 복지촌 조성 방안
- 대구 도시박물관 건립방안 연구
- 살기좋은 지역만들기 경북모델 개발
- 새마을 테마공원 조성 타당성 연구
- 대구경북 시·군간 연계 및 분업구조 분석을 통한 지역통합성 제고방안
- 대구지역 북한이탈주민지원 지역협의회 운영 활성화 방안 연구
- 대구광역시 오염총량관리 기본계획 변경
- 하폐수종말처리장 처리구역내 배출사업장 배출허용기준 적정화방안
- 음식물류폐기물 처리시설 설치 타당성 조사
- 경상북도 교육지원 활성화 방안
- 경상북도 홍보역량 강화 방안
- 경북 금강소나무의 역사문화적 고찰과 세계유산화방안
- 고령인구의 인적자원 활용화 방안
- 지역물가 안정관리의 효율적인 관리
- 경상북도-NGO간 파트너십의 현황과 활성화 대책
- 대구혁신도시 우수 교육여건 조성방안
- 향토산업 육성의 효율적 추진 전략
- 동해안권 특정지역 사전재해환경성검토서 작성 (군위,청도 외4)
- 동해안권 특정지역 사전재해환경성검토서 작성 (포항,경주,영천)
- 울릉도 독도의 지속발전을 위한 재정확충방안
- 경북 금강소나무의 자연생태적 가치와 보전방안
- 경북 북부권 낙후지역 농업특구사업 (ABC 3Y Project)
- 경북 북부권 발전방안

- 경북 영상산업 경쟁력 강화방안
- 경북 인적자원개발의 비전과 추진전략
- 경북관광, 대도약을 위한 과제와 전략
- 경상북도 산하기관-단체 경영혁신평가
- 경상북도 재가복지정책의 유니버설디자인 도입방안
- 경상북도 지업지원 실태분석과 지원체계 개선방안
- 경상북도 쾌적성, 불평등, 건강수명 지수 조사
- 경상북도의 자매우호도시 교류협력 활성화방안 연구
- 국립중앙도서관 분관 대구지역 유치관련 타당성 검토
- 국제지식산업도시 전략연구(광역교통망 구축)
- 국제지식산업도시 전략연구(노후도심공단의 국가 디지털산업단지로의 재정비)
- 국제지식산업도시 전략연구(도심군사기지 지식산업화)
- 국제지식산업도시 전략연구(동남권 신국제공항 건설)
- 국제지식산업도시 전략연구(동대구역세권 개발)
- 대구 구-군 문화예술회관 운영활성화 방안
- 대구 문화산업 클러스터 발전 기본구상(안)에 따른 도시계획 검토
- 대구경북 의류패션산업의 육성방안
- 대구광역시 도시정비사업의 과제와 재정비촉진사업의 바람직한 추진 방향
- 대구발전전략연구 건강산업 메카로 육성 관련
- 대구발전전략연구 광역전철망 구상
- 대구발전전략연구 교육학술중심도시 조성
- 대구발전전략연구 도심공단 디지털산업단지 재정비관련
- 대구발전전략연구 도심군사기지 지식산업기지화
- 대구발전전략연구 도심군시기지 지식산업기지화
- 대구발전전략연구 동대구역세권 개발관련
- 대구발전전략연구 문화창조산업 육성관련
- 대구발전전략연구 세계적모바일 이노벨트 조성
- 대구발전전략연구 스포츠산업 활성화 관련
- 대구발전전략연구 지능형자동차산업육성
- 대구발전전략연구 지식도시종합구상관련

- 대구발전전략연구 초일류 테크노폴리스 조성
- 대구시 자가통신망 구축 타당성 조사연구
- 대구지역 공예산업 발전방안 연구
- 대구지역 축제 평가매뉴얼 및 발전방안
- 도민체감도 증진을 위한 정책홍보강화 방안
- 도심주차장 수급 실태조사 및 주차요금 차등적용 방안
- 동대구 역세권 종합환승센터 건립 방향
- 마을상수도 지하수오염 원인 및 개선방안 연구
- 문경 상무 프로랜드 조성방안
- 사업예산제도 정책사업의 성과목표 및 성과평가 방안 연구
- 상리공원내 문화시설 설치 타당성 연구
- 새마을 운동조직의 활성화 방안 연구
- 재래시장 생존전략 연구 : 포항 죽도시장을 중심으로
- 지식경제 자유구역-기본구상관련 사업
- 지식경제자유구역-기본구상관련 사업
- 팔공아양지역 관광진흥계획

3. 수탁연구과제

- 가고 싶은 섬 울릉도 만들기
- 미래형 테마파크 기본구상 및 타당성 조사
- 동해안 에너지 클러스터 조성 지역기반연구
- 상주시 오염총량관리 시행계획 변경
- 영어마을 조성 관련 사업
- 버스재정지원기준 및 실차조사 용역
- 지역경제교육센터 위탁운영사업
- 대구문화산업 입지구상 및 중장기발전전략 수립
- 원리권역 농촌마을종합개발 지역역량강화사업
- 한미FTA가 대구지역경제에 미치는 영향
- 실버타운 기본계획 수립

- 메디바이오 클러스터 기본계획 수립
- 2007한밤고을권역 농촌마을종합개발사업
- 새경북비전 2010 계획 제작
- 울진군 미래전략(U프로젝트)기본계획수립
- 도청이전 예정지 선정 등을 위한 연구용역
- 오염총량관리 시행계획 2007년도 이행평가
- 경북형 전통한옥 체인구축방안 연구용역
- 대구광역시 혁신도시(팔공이노벨리)건설사업의 성별영향평가 심층연구용역
- 경주보문관광단지 인수를 위한 타당성조사용역
- 경상북도 오염총량관리 기본계획변경연구용역
- 범안로 민자도로 사업분석연구용역
- 지역지능형자동차부품산업혁신클러스터분석연구
- 경산그린빌리지(지식복합단지)조성사업타당성조사
- 정보화기본계획수립용역
- 2007년 오염총량관리시행계획이행평가용역
- 2007년 오염총량관리이행평가모니터링 용역
- 디지털울릉문화대전 텍스트데이터 및 멀티미디어 자료수집
- 울진군 장기종합계획수정계획 연구용역
- 울릉군 농촌활력증진계획 수립연구용역
- 영북문화권 등 3개 특정지역 지정에 관한연구
- 한미FTA가 지역경제에 미치는 영향분석 및 대응방안
- 지역여성인력개발기본계획 수립
- 문화산업지원센터 건립타당성조사 및 육성방안
- 포항시 산업단지 기능인력 양성방안과 노사정의 역할제고
- 신라체험 사절유택 테마관광자원개발 기본구상
- 도시그랜드디자인 연구용역
- 오염총량관리 시행계획 변경용역
- 상주문화예술회관 건립 타당성 및 입지선정
- 대구장기발전계획 수정계획
- 경북농민사관학교 발전계획 수립 및 홈페이지
- 낙동강프로젝트관련 사업추진방향 및 마을브랜드

V. 연구실적 (2001년 이후~2006년까지)

1. 자체연구과제

2001

- 대구지역 전략산업의 혁신역량분석과 지역혁신시스템 구축방안
- 경북지역 전략산업의 혁신역량분석과 지역혁신시스템 구축방안
- 대구·경북지역간 산업연관모형의 개발과 분석
- 대구연고 프로축구팀 창단 타당성 검토
- 경북 북부권 생물산업의 육성전략과 정책과제
- 정보기술인력 수요조사 연구
- 대구·경북 벤처기업의 현황과 육성방안
- 이벤트를 활용한 대구지역 관광산업 활성화 전략
- 경주 세계문화엑스포 행사장 연중 활용방안
- 대구의 역사문화형 테마파크 개발방향
- 대구·경북 정보기술인력 수요조사 연구
- 대구광역시 보행환경 정비방안
- 지역 중소기업의 정보화 실태와 육성방안
- ASP 사업을 통한 지역 섬유산업 정보화 실현방안
- 경북 중남부권 문화·관광개발 기본구상
- 수도권 정책의 평가와 보완방향
- 대구·경북의 현황과 발전방향
- 대구지역 경기선행종합지수의 개발과 분석
- 울릉도 관광지 개발 타당성 검토
- 중부내륙권 3도 인접 경북지역 사업계획

2002

- 주요 업종별 지역 벤처기업의 현황과 과제
- 대구·경북지역 기계산업의 발전방안

- 대구·경북의 생태관광자원 개발방향
- 디지털농업시대의 유통체계에 관한 연구
- 대구 도시재개발사업의 평가와 개선방안
- 대구광역시 지방채 발행실태와 효율적 관리방안
- 대구전시컨벤션산업 발전 기본전략
- 중국의 시장개방 확대에 따른 지역산업의 대응방안
- 대구광역시 주차문제 개선방향
- 대구광역시 주민자치센터 운영 활성화 방안
- 지역의 WEB-GIS 구축현황과 향후과제
- 구미지역 산업발전 비전과 활성화 방안
- 경북의 문화관광산업 육성전략
- 「인터넷 새마을운동」의 효율적 추진전략
- 지역형 복지서비스 전달체계 구축방안(I·II)
- 2003년 하계 유니버시아드대회의 성공적 개최방향
- 시내버스 권역별 공동 배차제 검토
- 신천하수처리장 소수력발전 적용 검토
- 대구경북 지역경제동향 분석
- 환태평양시대 국제교류 중심지로의 육성방안
- 중부내륙권 교류·협력사업 구상
- 제3차 경북권 관광개발계획 사전환경성검토
- 구미지역 상설시장 상인 및 소비자 실태조사분석
- 안동문화관광단지 사전환경성검토
- 지역정보화촉진을 위한 인터넷새마을운동의 성과분석과 확산방안

2003

- 대구·경북지역 재래시장의 실태와 육성방안
- 대구·경북 한방바이오산업 클러스터 형성전략
- 대구광역시 지리정보사업의 효율적 추진방향
- 장애인의 이동권 확보방안
- 고령화사회의 대구지역 노인복지시설 기능제고 방안

- 대구광역시 버스전용차로제 운영 개선방안
- 대구지역 향토음식 발굴 및 육성방안
- 금호강 수질오염원 현황 및 조사방법 개선 연구
- 달성군 축산폐수 관리방안 연구
- 대구시 자전거도로 정비 및 활성화 방안
- 대구지역 공공부문 IDC 설립 타당성 평가
- 대구시 담장허물기운동의 확대방안
- 재해·재난관리체계 통합방안 : 지방소방행정체계 설계방안 중심으로
- 대구광역시 공공체육시설 관리방안
- 지방교부세 제도개편과 효율적 재정운영 방안
- 자동차 관련 과태료의 효율적 징수 관리방안
- 경북 북부권 바이오(BIO)산업의 육성방향과 정책과제
- 경북지역 관광산업 경쟁력 강화방안
- 21세기 지식정보화시대의 농촌인력 육성방안
- 중부내륙광역권 경북지역 친환경적 지역개발 방향
- 민자유치사업의 추진실태와 활성화 방안
- 지방공무원 전문성 제고방안
- 지방분권정착을 위한 지방분권운동 활성화 방향
- 향토유실수종의 지역브랜드화 방안
- 경상북도의 대북한 농업교류협력 방안 연구
- 구미지역 문화관광 비전과 활성화 방안
- 경상북도 지방자주재원 확대를 위한 저금리시대의 이자수입 증대방안
- 팔공산 임도 특색사업 검토
- 경북지역 산업클러스터 활성화 방안

2004

- 경부고속철도 개통에 따른 지역산업의 영향 분석
- 지역혁신조직의 운영 현황과 상호 연계방안
- 동남권 R&D 허브 구축을 위한 혁신클러스터 육성전략
- 전자부품·소재산업 클러스터 형성과 육성전략

- 지역 디지털콘텐츠산업의 현황과 육성방안
- 주5일 근무제 확산과 여가산업 발전방향
- 교통안전 증진을 위한 추진방안
- 지역 제조업 공동화에 대한 발전적 대응방안
- 지역산업발전 전략과 연계한 외자유치 활성화 방안
- 저성장시대의 지역 실업문제 대응방안
- 대구지역 중추관리기능의 실태와 강화방안
- 대구광역시 방재산업 육성방안
- 대구광역시 하수슬러지의 효과적 처리방안
- GB 조정가능지의 합리적 용도설정기준에 관한 연구
- 대구전시컨벤션센터 전시행사의 지역경제 파급효과분석
- 대구광역시 담장허물기와 마을만들기의 연계방안
- 대구사랑운동의 평가와 발전방안
- 대구광역시 문화력 제고를 위한 과제와 전략
- 대구의 내발적 발전방안 연구
- 대구광역시 여객자동차터미널 정비방향
- 대구광역시 주거환경개선사업의 평가와 추진방향
- 경북지역 지연산업의 실태와 육성방안
- 지역 외국인 노동자 실태와 네트워크 분석
- 디지털농업 전개에 따른 경북지역 농업정책 방향
- 고속교통망 구축에 대응한 경북지역 관광 활성화 방안
- 경북 지방무형문화유산 보존·육성방안
- 최근 설비투자의 특징과 대구경북지역 기계산업의 대응방안
- 고유가의 산업별 영향과 우리 지역산업의 대응방안
- DDA 협상 본격화로 농산물시장 추가개방 임박
- 비즈니스서비스업, 새로운 지역산업으로 육성해야
- 우리 지역의 혁신도시 건설이 성공하려면
- 섬유수입쿼터제도 폐지로 수출가격 폭락 예상
- 지식정보화시대, 이제는 디지털콘텐츠산업이다
- 교통의정서 발효로 에너지 사용규제 본격화

- 新성장동력의 기반, 지역인적자원개발(RHRD)
- 저출산·고령화 심화 : 해법은 없는가?
- 지식기반사회, R&D가 경쟁력이다
- 중부내륙고속도로 개통, 지역발전의 전기로 삼아야
- 컨택센터 비즈니스서비스업의 총아로 부상
- 관광활성화를 통한 세외수입 증대방안
- 잡종재산관리를 통한 세외수입 증대방안
- 제4차 국토계획 수정계획 : 대구광역시 및 경상북도 부문
- 과학기술단지와 기술혁신

2005

- 영남권 경제공동체 구상
- 대구광역권 발전을 위한 거버넌스 구조
- 도시성장 관리 : 대구광역권의 현실과 방향
- 대구와 인근 시·군의 상생 발전방안
- 친환경적 도시 건설을 위한 바람길 도입 기초연구
- 대구 노후도시공단 정비방향
- 대구 영어마을 조성의 타당성 및 파급효과 검토
- 대구 테크노폴리스 조기 활성화 방안
- 공공기관 지방이전 파급효과 극대화 방안 연구
- 대구국제공항 활성화 방안
- 대구에서 인천공항으로의 접근 편리성 제고방안
- 서울시 대중교통체계 개편 사례분석과 시사점
- 대구지하철 2호선 개통효과 분석 : 사회경제적 변화와 정책과제
- 자동차주행시험장 건립 타당성 조사
- 폐기물 재활용단지 조성 타당성 연구
- 목표수질 달성에 대한 오염총량관리 시행계획 이행평가
- 지역 노사협력에 관한 조사연구
- 지역의 자원봉사활동 활성화 방안
- 고령화시대 농촌지역의 치매노인 복지대책

- 경북이 가면 한국의 길이 된다 : 민선도정 10년의 성과
- 노인생활권 확대 지원제도의 개선방안
- 대구광역시 민선자치 10년의 발자취
- 지방자치단체의 프로그램 예산제도 도입방안
- 재정진단 모형을 이용한 대구경북 지방재정 진단
- 대구국제교류센터의 조직 및 운영계획
- 2007년 동양 및 동남아 라이온스총회 개최 파급효과
- 지방공기업 CEO 성과연봉제 도입 프로그램 개발
- 경상북도 광고매체 활용을 통한 세외수입 증대방안
- KTX의 지역경제 파급효과
- 제2단계 밀라노 프로젝트의 효율적 추진방향
- 경북지역 재래시장 특성화 방향
- 첨단 벤처화를 통한 지역 기계·금속산업 발전방안
- 대구경북 오토밸리(Auto Valley) 조성 기초연구
- 지역 특화산업 재조정 및 육성방안
- 지역산업의 현황과 발전방안
- 수도권 대기업 공장신증설 허용에 따른 지역경제 파급영향 분석
- 지역 비즈니스 서비스업 활성화 방안 : 컨택센터 중심
- 지역 차세대 PC산업 육성을 위한 기초연구
- 대구시 수치지도 지상시설물 유지 관리방안
- 대구지역 의료기기산업 역량 분석과 육성방안
- 지역 수소·연료전지 인프라 구축 기초연구
- 지역 임베디드산업 현황 및 과제
- 대구지역 공예산업 클러스터 조성 및 육성전략
- 영남권 관광 네트워크 구축 기본구상
- 국채보상운동 100주년 기념사업 추진방안
- 경북 북부지역 농가소득 증대방안
- 경북 북부지역 APC 활성화 방안
- 영일만 신항개발에 따른 대구경북권 신물류운송 체계 구축
- 동북아자치단체연합(NEAR) 상설사무국 운영방안

- 대구경북 지역기업의 대 중국 투자실태와 지역경제에의 시사점
- 대구경북지역 인적자원개발 기본계획
- 대구경북지역 인적자원개발 실행계획
- 대구경북 RHRD DB 구축 기본계획
- 대구경북 산학협력 실태조사
- 외국어 문화유산해설사 양성사업
- 컨택센터 핵심인력 양성사업
- 외국인근로자 역량강화사업
- 지방공무원 교육훈련체계 및 프로그램 개발
- 문화유산 외국어해설능력 배양사업 심화과정 연구
- 안동지역 전통문화 관광상품 개발 및 상품화를 위한 산학연계 인적자원 양성
- 섬유패션 마케팅 전문인력양성 프로그램
- 중소기업 중간관리자 직무역량강화 프로그램
- 노사관계 전문가 인력양성 프로그램
- 무역실무 전문인력 재교육 프로그램
- 경북 성주지역 유교공동체에 관한 연구 : 변화와 연속
- 영남 정신문화의 전통과 계승
- 대구경북지역의 정치사회의식과 지역정체성
- 대구학 정립을 위한 분야별 기초자료 수집과 동향분석
- 대구경북지역 전통민요의 계승 및 현재적 활용방안
- 유교문화경관의 형성과 창출
- 조선시대 경상도 읍치지역의 역사·문화환경 연구
- 대구경북 정체성을 살피기 위한 역사적 고찰
- 구미·선산지역의 동계에 관한 연구
- 한말·일제시기 대구지역 자본가층의 민족운동
- 팔공산의 불교유산 : 사상적 특징
- 대구경북지역의 전설에 관한 연구
- 대구 학문수도 선포에 관한 연구
- 대구경북지역 주민 정체성 및 의식조사
- 지역특산물의 브랜드화 성공전략 : 안동·영주 중심

- 전통마을 관광자원화 모델개발 연구 : 닭실마을 중심
- 북부지역 주요 관광거점의 연계화 방안
- 주민 공동체 의식이 지역발전에 미치는 영향 분석
- 경북 북부지역 발전전략 모색을 위한 기초연구
- 경북 북부권의 산업발전 방안 : 스위스 사례 중심
- 경북 북부지역 개발촉진지구사업의 성공적 추진전략
- 경북 북부권 문화산업 성장과정의 특성과 발전전망
- 대구여성통계(통계로 보는 대구여성)
- 대구 여성가족정책수립을 위한 기초조사

2006

- 대구경북 도시지역 주민자치센터 운영 활성화 방안
- 경북 종합자원봉사센터 운영 활성화 방안
- 대구시립 공설묘지의 효율적 관리방안
- 생산적 복지시설로의 경로당 활성화 방안
- 영아보육육구 실태조사 및 정책대안
- 대구투명사회 협약의 실천 및 발전방향
- 중앙권한 지방 위양의 과제
- 사회복지시설 기능보강사업의 효율적 추진방안
- 경북지역 출산율 향상 방안 연구
- 민선4기 출범 100일, 시·도민의식조사
- 리더십과 도시혁신 : 도시를 바꾼 10인의 지도자
- 2020 대구경북 미래비전
- 대구광역시의 효율적 조직개편방안 연구
- 정책품질관리제도 시행결과 종합분석 및 평가
- 대구시 시민참여 예산제도 발전방안
- 대구시 사회보장 지출과 재정 전망
- 대구시정 홍보 시스템 운용 현황과 개선방안
- 대구시 행정홍보 실태 및 활성화 방안
- 고객만족(Customer Satisfaction) 행정 추진방안

- 경북통상 기능 활성화 방안
- 대구경북 공동 투자유치사업 전개방안
- 광역 애틀랜타 경제권 상생발전 사례 연구
- 대구의 국제 교류협력 증진 방안
- 진짜 대구를 말해 줘 : 대구 재창조를 위한 49가지 이야기
- 포항지역연구 : 포항의 비전과 발전방향
- 낙후지역 개발사업의 실효성 제고 방안
- 경상북도 주택종합계획 수립방향
- 대구의 산업용지 수요 전망과 개발방향
- 대구 중심시가지 활성화의 과제와 정책방향
- 경부고속철도변 환경 정비 방안
- 성공적인 대구경북 혁신도시 건설을 위한 개발목표와 전략
- 대구 혁신도시의 산·학·연 혁신기관 유치방안
- 대구경북지역 대학촌(Campus Town) 조성 타당성 검토
- 대구시 주택시장의 추이와 정책과제
- 경부고속철도 연변정비사업의 지역경제 파급효과
- 시내버스 준공영제 성과분석 및 개선방안
- 대구광역시 대중교통 통합요금제 시행방안
- 동남권 신국제공항 건설 추진방향
- 자기부상열차 실용화사업 시범노선 유치방안
- 대구지하철 이용 증대를 위한 도심 주차수요 관리방안
- 대구광역시 소각시설의 관리실태 및 운영 효율화 방안
- 폐기물 종합처리시설(Clean Town) 설치·운영방안
- 대구·경북지역 특정 유해대기물질 관리 및 개선방안
- 대구의 생태연못 조성 및 자원화 방안
- 수도권 규제완화에 따른 지역경제 파급영향 및 대응방안
- 대구경북 상생발전을 위한 「대구 재창조」 : 산업발전 전략 중심으로
- 대구지역 안경산업 장기발전방안
- 서문시장 구조 현대화 방안
- 서문시장의 효율적인 관리·운영방안

- 경북지역 물가파급효과 분석
- 대구경북 자동차부품산업 상생 협력방안
- 지역 건설업 활성화를 위한 제도개선방안
- 경북지역 재래시장 경쟁력 강화전략
- 지역 경쟁력 제고를 위한 정보화 향상 방안
- 2007 대구경북 세계디지털아트산업 엑스포 사업제안 타당성 검토
- 신·재생에너지 전문기술 및 연구개발 인력양성방안
- 국립대구과학관 유치를 위한 타당성 사전 연구
- 경상북도 임베디드·RFID산업 육성전략 수립
- 공간정보 통합시스템을 활용한 U-City 구현전략
- 경북지역 캐릭터의 브랜드파워 강화방안
- 대구경북의 모바일산업 발전비전과 전략
- 대구경제 살리기 희망경제 프로젝트
- 경북지역 관광특구 활성화 방안
- Colorful DAEGU 슬로건의 홍보전략 및 실행정책
- 동화사 통일대불 지하공간 활용구상(안)
- 세계육상선수권대회 유치를 위한 육상분 조성방안
- 2008 전국국민생활대축전 유치 타당성 검토
- 경상북도 장소 이미지 도출 및 활용방안
- 제87회 전국체육대회 지역경제 파급효과 분석
- 경북 벤처농업육성사업 실태분석 및 활성화 방안
- 대구농수산물도매시장 확장 이전 타당성 조사
- 지역농업 유형을 고려한 농촌체험관광 활성화 방안
- 한미 FTA 체결에 대응한 국제경쟁력 제고방안
- 경북 친환경농산물 생산 및 유통체계 개선방안
- 대구지역 경기종합지수(CI) 작성
- 경상북도 동해안지역 민간신앙전승의 양상과 의미
- 문화관광의 다양화를 통한 도시 정체성 형성방안
- 대구경북지역 필사본 고전소설의 종류와 독자층의 향유의식 연구
- 대구경북지역의 근대교육기관 설립과정 연구

- 대구지역 학생운동의 정점, '1980년대'의 역사성과 현재성
- 유교문화경관으로서 대구경북지방 재실의 형성배경과 공간특성 연구
- 동해안 광역권 발전계획
- NEAR 협력 프로젝트 개발 및 활성화 방안
- 대구경북지역의 대중국 공무원 교류 활성화 방안
- 독도의 가치 제고 방안
- 독도와 연계한 울릉도 교육관광 활성화 방안
- 울릉도 교육환경 개선방안 연구
- 울릉도·독도 문화관광 활성화 방안
- 관광목적지 퍼스넬러티에 의거한 관광개발연구 : 울릉도·독도 중심
- 울릉도 재배 및 자생산채의 다(茶)류 제품개발 연구
- 울릉도·독도지역의 지속가능한 관광발전 정책방안
- 울릉도 자생 특산식물·귀화식물의 분류학적 연구 및 환경보전에 미치는 영향
- 북부지역의 산림 및 임산자원의 효율적인 활용방안
- 순흥지역 문화유적에 대한 종합적 학술조사 및 보존·정비계획
- 예천공항 폐쇄에 따른 대응방안 및 건물 활용 대책
- 도립경도대학 구조개혁 및 발전방안
- 대구경북 통합DB 구축 Master Plan
- 시민교육프로그램 개선 및 활성화 방안 : 종합복지회관 중심
- 대구경북지역인적자원개발 기본계획 및 시행계획 수정
- 대학권소사업 대구경북(가칭) 설립에 관한 연구
- 경북지역 영어마을 조성 및 운영방안
- 경북지역 산학협력 성과분석 및 활성화 방안
- 대구경북 보건의료 인력양성 중심지화 전략수립 기초연구
- 농촌지역 결혼이주여성 자녀의 보육시설 적응
- 결혼이주여성을 위한 한국어교재 구성방안
- 대구 섬유산지 특유의 인적자원 활성화 방안
- 지역밀착형 귀농인력 개발 및 활용방안
- 결혼이주여성 정착 및 자녀 정체성 강화사업
- 대구 여성사전시관 활용가치 및 설립 대안 검토

- 고학력 여성노인의 욕구실태와 활용방안
- 가족정책 시행계획 수립을 위한 실태조사
- 보육실태조사 및 중장기 보육발전방안 연구

2. 수탁연구과제

2001

- 의성군 수도정비기본계획
- 제3차 경상북도 종합계획
- 중부내륙권 발전 및 교류·협력구상
- 울릉군 장기종합발전계획
- 가야문화권 보전 및 관광자원화계획
- 제3차 경상북도권 관광개발계획
- 경주 만남의 광장 조성사업 컨설팅
- 지역건설산업 실태와 활성화 방안
- 대구지역 월중 경기종합지수 작성

2002

- 21세기 새 청송비전과 발전전략
- 생물산업 발전방안
- 구미시 상설시장중심 유통업 활성화 방안
- 대구광역시 주민자치센터 프로그램 개발
- 경상북도 주민자치센터 프로그램 개발
- 대구광역시 지역산업발전계획 수립을 위한 조사·연구
- 예천항공박물관 건립방안
- 울진군 장기종합계획
- 인각사지 종합정비계획
- 팔공산문화권 관광자원화계획
- 신설 및 기존 프로축구단 연계화 전략

- 구미시 장기종합발전계획
- 대구지역 월중 경기종합지수 작성

2003

- 대구장기발전계획 : 대구비전 2020
- 민원인 만족도 평가 설문조사
- 행정서비스 시민만족도 조사
- 상수도에 대한 시민의식조사
- 남구중기발전계획
- 소규모산업단지 개발 타당성조사
- 대구지역 월중 경기종합지수 작성(2003)
- 대구광역시 보육시설 실태 및 수요조사
- 회룡포지구 조성사업 타당성조사
- 안동시 주차장 정비 및 확충방안
- 안동 시외버스터미널 합리적 이전방안
- 안동산업단지 입주업체 수요조사
- 경상북도 산하기관 직무분석 및 장기발전방안
- 정부고속철도 연계교통체계 구축방안(대구·경북권)
- 대구·경북 섬유산업 발전전략
- 감천댐 주변 경제활성화방안 수립조사
- 의성읍 지방소도읍 종합육성계획
- 성주읍 지방소도읍 종합육성계획

2004

- 대구테크노폴리스 및 연구개발집적지구 기본계획구상
- 대구산업발전계획 수립 조사연구
- 낙동강오염총량관리기본계획 수립조사 및 계획
- 구미시립도서관 분관건립 타당성조사
- 고령읍 지방소도읍 종합육성계획
- 성주읍 지방소도읍 종합육성계획

- 대구광역시 물수요관리종합계획
- 예천읍 지방소도읍 종합육성계획
- 대구광역시 핵심 연구개발장비 구축 및 공동활용방안
- 지역산업진흥을 위한 전략산업 육성방안
- 대구광역시 지역혁신발전 5개년 계획
- 대구경북지역혁신협의회 조직 및 운영
- 대구경북지역혁신연구회 조직 및 운영
- 문화유적지 및 테마별 관광자원개발계획
- 낙동강70리 생태공원조성 기본계획
- 안동농업공원 조성 타당성 검토 및 기본계획
- 대구광역시 정보화기본계획
- 삼성현 역사문화공원 조성 타당성 조사 및 기본계획
- 세계육상선수권대회 대구유치 타당성 분석
- 대구광역시 자치구재원조정교부금제도 개선방안
- 예천군 장기종합개발계획
- 행정서비스 시민만족도 조사
- 지역특화발전특구 지정 타당성 및 신청계획
- 물사용패턴조사 및 불감률 분석
- 경상북도 신국토관리전략 수립연구
- 대구광역시 도시물류기본계획
- 2020년 대구권(대구 및 경북일부) 광역도시계획

2005

- 2004년 대구광역시 교통관련 기초조사
- 2004년 대구광역시 수송분담률 조사분석
- 21세기 대구비전 프로젝트
- 2020 김천비전
- 달성군 장기발전계획
- 오천~장기간 도로 4차로 예비타당성조사
- 대구광역시 오염총량관리 시행계획

- 대구경북지역혁신연구회 운영(제2기)
- 낙동강 역사문화체험 특구조성
- 경산시 남산면 종합개발계획
- 방재테마공원 타당성 조사 및 기본계획
- 대구지역 텔레매틱스 기반 기업현황 조사
- 청송군 휴양관광부문 전략사업 추진을 위한 지방공사 및 지방공단외의
출자법인 설립 타당성 검토
- 경부고속철도 개통의 효과분석
- 상수도사업본부 조직 및 인력관리 개선
- 대중교통기본계획 수립 협동연구
- 지방자치단체에서의 인구주택 총조사결과 활용방안 연구
- 묘지 등의 중·장기 수급계획
- 서구 정보화 기본계획
- 혁신도시입지선정을 위한 세부기준 및 후보지 신청서 검토
- 원자력 발전의 지역개발 파급효과
- 제2차 21C 달서발전기본계획
- 상주시 오염총량관리 시행계획
- 상주시(위천B구역) 오염총량관리 시행계획
- 중부내륙광역권 개발계획
- 군위군 도시기본계획
- 군위읍 지방소도읍 종합육성계획
- 경북 동해안권 특정지역 지정 및 개발계획
- 경상북도 정보화촉진 기본계획
- “유비쿼터스-경북” 마스터플랜
- 2005년 대구광역시 교통관련 기초조사
- 제4차 대구권 관광개발계획
- 대구광역시 환경보전 중기종합계획
- 청송군 혁신발전 장기종합계획
- LiDAR를 이용한 NGIS DB의 효율적 구축 및 수정·갱신방안 연구
- 봉화군 장기종합계획

- 제4차 경북권 관광개발계획
- 영덕군 중장기종합개발계획
- 달성군 경전철 도입 타당성 검토
- VISION 2015 동구장기발전계획
- 고령·청도·칠곡군 오염총량관리 시행계획
- 2007 경북방문의해 기본계획

2006

- 청도사랑 범 군민운동 추진계획
- 2007 경북방문의해 사업추진 기본계획
- 대구광역시 오염총량 관리시행계획 2005년도 이행평가
- 경상북도 문화재연구원 장기발전계획
- 역사속의 경북의 혁신인물 연구
- 대구 BT산업 기반현황조사
- U-City 사업에 대한 비용편익분석
- 대구광역시 상수도사업 100년
- 금호강 지식벨리 Project
- 경상북도 사료관 건립 기본계획
- 대구·경북 섬유산업 발전을 위한 연구과제
- 제3차 경상북도 종합계획 수정계획
- 경상북도 장애인 실태 및 욕구조사
- 2006 대구광역시 교통관련 기초조사
- 대구광역시 제1종 지구단위계획수립지침 작성
- 청송군 혁신발전 장기종합계획
- 경주시 장기종합발전계획
- 낙동강수계 제2차 수질오염총량관리기본계획 시범적용
- 대구광역시 대중교통기본계획
- 공예테마파크 조성 등 기본계획 수립
- 금호강 생태학습원 조성을 위한 기본조사
- 상주시 오염총량관리시행계획 2006년도 이행평가

- 낙본 G유역 오염총량관리시행계획 이행평가
- 수성구 정보화 기본계획 수립
- 대구광역시 오염총량관리시행계획 2006년도 이행평가
- EXCO 확장 예비타당성조사 대비 사전용역
- 남구 장기발전계획
- 대구광역시 주택종합계획
- 경산시 버스노선체계 개편 기본계획
- 울릉도(독도) 해양과학연구단지 조성 타당성조사 및 기본구상
- 군위군 친환경 이미지 강화방안
- 여객자동차터미널 사업자 경영 및 서비스 평가
- 울릉군 개발촉진지구지정 및 기본계획 수립
- 디지털 울릉문화대전 편찬을 위한 기초조사연구
- 디지털 울릉문화대전 편찬을 위한 울릉지역 마을항목 콘텐츠 제작
- '비전 2016' 수성구 장기발전 종합개발계획

VI. 간 행 물

1. 정기간행물(2종)

- 대경포럼(계간)
- 대구경북 경제동향·경기종합지수(월간)

2. 대경 CEO Briefing 시리즈(2007년)

- 동남권 신국제공항 건설, 국가경쟁력 차원에서 추진 시급
- 지역밀착형·수요대응형 인적자원개발이 지역경쟁력의 원천
- 지역 주택건설경기 악화, 어떻게 대응할 것인가?
- 행정홍보의 시스템화로 효율적 정책홍보를
- 지역섬유산업, 기능성 섬유와 블루오션 제품으로 활로 모색
- 대구경북 공동투자에 의한 EXCO확장, 수출증대와 지역발전촉진

- 대구의 대표적 시장인 서문시장을 살릴 해법은 없는가?
- 도시재생 시범사업에서 '대구 Grand 디자인'의 답을 찾자
- 한·미 FTA, 지역농업의 정확한 피해분석부터 시작해야
- 고유가 지속에 따른 지역제조업체의 원가절감 노력이 이어져야...
- 지자체 예산편성, 온라인 조사의 체계화로 주민참여 유도해야
- 대형마트, 도시시설로서 지역·지역민과 함께해야
- 뮤지컬도시 대구로 도약하기 위한 초석 다지기
- 2단계 국가 균형발전정책 지역발전의 전환점으로
- 노인장기요양보험제도, 선진적 지역노인복지실현의 기회로
- 2007 예천 곤충바이오엑스포 경북북부지역 바이오산업발전계기로
- 지식기반시대, 기업지원도 성장단계별 맞춤형 정책으로
- 지역주도형 인적자원개발 추진체계구축 및 제도화 시급
- 대구경북의 지혜와 힘, 타운미팅으로 모으자
- 서브프라임 모기지 부실의 후폭풍, 어디까지 이어지나?
- 대구국제정보디스플레이전 수도권이전 위기, 지역에서 지켜내야
- 의료관광, 지역의 신성장산업으로 육성하자
- 동남권 국제관문공항 부재 손실 年천억원대
- 경북북부권, 산림서비스 산업의 선도지역으로 육성해야
- 경북관광, 대 수술만이 살길
- e-fun 게임페스티벌, 지역문화콘텐츠산업 성장의 초석으로
- 지역 공공사업에 타당성조사제도를 적극 활용해야

Ⅶ. 연구조성사업

1. 전문분야별 연구회 운영 활성화

- 대구경북발전전략연구단
- 동해안발전기획연구단
- 낙동강프로젝트연구단
- 대구경북DB구축사업단

2. 21세기 낙동포럼

- 대구시 도심 활성화 정책
- 혁신도시와 균형발전
- 한국(낙동강)과 일본의 유역관리정책 국제세미나
- 세계육상선수권대회 대구유치와 대구경북의 재도약
- 세계육상선수권대회 대구개최와 한국육상 및
- 스포츠산업 발전방안
- 인적자원 개발기본법 개정에 따른 대구경북인적자원개발 방향과 과제
- 푸드밸리 조성과 대구경북의 상생
- 2011 세계육상선수권대회와 대구 재도약

3. 대경콜로키움(Colloquium)

- 지역사회와 자원봉사단체의 역할
- 대구를 바꿀 토종문화프로젝트 10가지
- 대학총장들이 본 대구경북의 미래
- 지역혁신역량 제고를 위한 통계정보기반 확충방안
- 나고야시의 도시 만들기과 지역시사점
- 고도보존정책의 추진방향
- 분권화시대의 지방정책
- 미래사회와 한국교육
- 국토균형발전과 대구경북 혁신도시 건설방향
- 한미FTA 농업부문 협상결과와 국내대책
- 2007년 국가재정 운용방안
- 민선단체장의 리더십과 지방행정의 변화
- 국가 도시재생 연구개발 계획과 대구경북의 과제
- RFID(무선인식)-글로벌 도전과 기회
- 국토균형발전과 경북 북부권의 발전 방향
- 현대 영화산업의 특성과 경영전략
- 대구, 희망은 어디에 있는가?

- 대구권 공간정보의 통합적 생산과 효율적 활용방안
- 농식품산업클러스터와 지역발전
- 국책사업의 타당성평가체계 및 방법
- 지역발전 전략과 국가재정의 역할
- 도심기능 활성화와 어메니티 증진을 통한 도심재창조
- 고령화 시대의 지역정책

인천발전연구원

Incheon Development Institute(IDI)

주 소 : 인천광역시 서구 심곡로 168번지(심곡동 산64-1)

전 화 : 032-260-2600

팩 스 : 032-260-2619

■ 김창섭 원장 프로필

- 경북고등학교 졸업
- 서울대학교 법학과 졸업
- 독일 칼스루에대학 수학(지역계획)
- 건설교통부 공보관, 토지국장, 항공국장
- 청와대 건설교통비서관
- 건설교통부 건설경제심의관
- 인천광역시 정무부시장



- | | |
|-------------|---|
| I. 연 | 혁 |
| II. 조 | 직 |
| III. 직 | 원 |
| IV. 2007 연구 | 계 |
| V. 연 구 실 | 적 |
| VI. 간 행 | 물 |

I. 연 혁

- 1995. 4. 12 ▶ 「인천21세기연구센터」 설립및운영조례 제정
- 1995. 6. 8 ▶ 설립발기인 창립총회
- 1995. 8. 3 ▶ 법인설립 허가
- 1995. 8. 18 ▶ 법인설립 등기(초대 최기선 이사장 취임)
- 1996. 3. 20 ▶ 초대 김학준 원장 취임
- 1996. 4. 23 ▶ 개 원 (사무실 : 경기은행 연수지점)
- 1996. 12. 17 ▶ 제2대 김인철 원장 취임
- 1997. 1. 17 ▶ 명칭변경 (인천21세기연구센터 → 인천발전연구원)
- 1997. 12. 5 ▶ 제3대 이철규 원장 취임
- 1998. 6. 17 ▶ 제4대 이철규 원장 취임
- 2000. 1. 18 ▶ 제5대 홍 철 원장 취임
- 2000. 8. 4 ▶ 제6대 이인석 원장 취임
- 2002. 7. 2 ▶ 제2대 안상수 이사장 취임
- 2003. 8. 4 ▶ 제7대 이인석 원장 취임
- 2005. 4. 7 ▶ 청사 이전(심곡동 청사 증·개축공사 완료)
- 2005. 7. 15 ▶ 제8대 김창섭 원장 취임

II. 조 직

1. 기 구

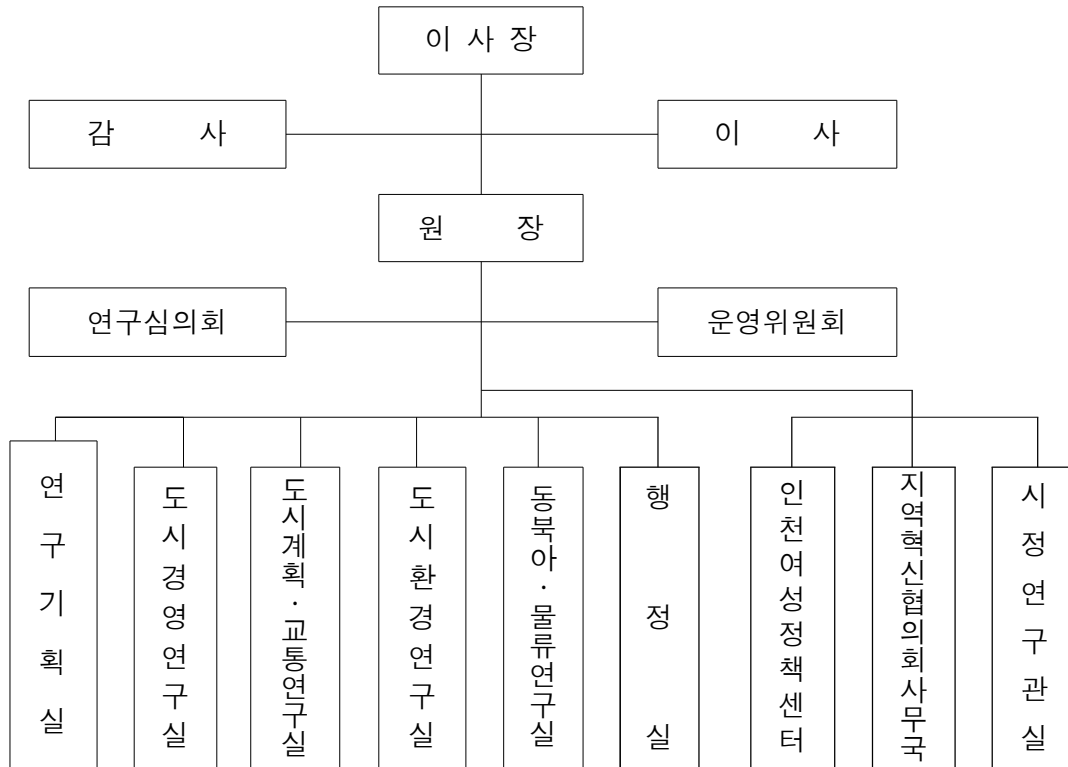

2. 정 · 현원

(단위 : 명)

구 분	합 계	원 장	연 구 직				관 리 직				기능직
			소 계	선임연구위원	연구위원	책임연구위원	소 계	1 급	2 급	3 급	운전원
정 원	48	1	34	7	27		12	1	11		1
현 원	47	1	33	4	20	9	12	1	10	1	1

* 필요시 과제별 외부전문가 위촉(정원 제외)

III. 직 원

1. 연구직

직 위	직 급	성 명	최종학력	학 위 명	전공분야	전 화 E-Mail
원 장	임 원	김창섭 (金昌燮)	서 울 대	법학사	법 학	032-260-2601 tsskimm@idi.re.kr
연구 기획실장	연구위원	이왕기 (李王基)	한 양 대	공학박사	도시계획 · 개발	032-260-2642 wangkey@idi.re.kr
도시경영 연구실장	선 임 연구위원	이용식 (李鎔植)	인 하 대	행정학박사	도시행정	032-260-2633 mongolee@idi.re.kr
	연구위원	박현수 (朴顯受)	미 국 컬럼비아대	M.B.A	경 영 학	032-440-3033 brava@hanafos.com
	연구위원	심진범 (沈辰範)	한 양 대	관광학박사	관관계획 · 개발정책	032-260-2632 jbsim@idi.re.kr
	연구위원	이권형 (李權炯)	영 국 런 던 대	경제학박사	산업정책 · 지역산업	032-260-2637 klee@idi.re.kr
	연구위원	정지원 (鄭智元)	고 려 대	공학박사	정보화정책	032-260-2639 jiwon@idi.re.kr
	연구위원	최원구 (崔源九)	일 본 메이지대	경제학박사	지방재정	032-260-2635 choiwk@idi.re.kr
	연구위원	허동훈 (許東勳)	미 국 오클라호마주립대	경제학박사	도시경제	032-260-2636 dhur@idi.re.kr
	책 임 연구원	권현진 (權賢珍)	서울여대	사회복지학 박사	사회복지	032-260-2692 jhkwon@idi.re.kr
	책 임 연구원	신성희 (申星喜)	서 울 대	지리학박사	문화정책 및 장소마케팅	032-260-2634 shin06@idi.re.kr
	책 임 연구원	윤갑식 (尹甲植)	한 양 대	공학박사	경제분석	032-260-2693 ksyun@idi.re.kr
	책 임 연구원	채은경 (蔡銀耕)	연 세 대	행정학박사	인사행정 · 조직	032-260-2691 ekchai@idi.re.kr
도시계획 · 교통연구 실장	선 임 연구위원	김용하 (金龍河)	일 본 교 토 대	공학박사	건축 · 도시계획	032-260-2641 yhkim@idi.re.kr
	선 임 연구위원	최병국 (崔秉國)	미 국 뉴욕폴리테크닉대	공학박사	교통공학	032-260-2654 bkchoi@idi.re.kr
	연구위원	김중형 (金鍾衡)	서울시립대	공학박사	교통계획	032-260-2651 knight9@idi.re.kr
	연구위원	석종수 (石鍾洙)	영 남 대	공학박사	교통공학	032-260-2652 sheok@idi.re.kr
	연구위원	이인재 (李仁在)	서 울 대	공학박사	도시계획 · 설계	032-260-2643 ijlee@idi.re.kr

직 위	직 급	성 명	최종학력	학 위 명	전공분야	전 화 E-Mail
	연구위원	이종현 (李鍾賢)	서울대	공학박사	재개발· 부동산개발계획	032-260-2644 jhyun@idi.re.kr
	연구위원	조상운 (趙相云)	일본 토쿄대	공학박사	도시재생	032-260-2645 chosw@idi.re.kr
	연구위원	한종학 (韓鍾學)	서울시립대	공학박사	교통계획· 대중교통	032-260-2655 jhhan@idi.re.kr
	책임 연구원	기운환 (奇允煥)	한양대	공학박사	주택· 도시경제	032-260-2646 keydosa@idi.re.kr
도시환경 연구실장	선임 연구위원	조경두 (曹景斗)	서울대	공학박사	지역환경계획 · 대기질관리	032-260-2664 kdcho@idi.re.kr
	연구위원	권전오 (權典五)	서울시립대	공학박사	도시생태	032-260-2661 ecology21@idi.re.kr
	연구위원	김성우 (金星佑)	서울대	공학박사	수환경관리	032-260-2662 watershed@idi.re.kr
	연구위원	윤하연 (尹河衍)	서울시립대	공학박사	환경공학	032-260-2663 yunhay@idi.re.kr
	책임 연구원	김도희 (金道熙)	광주과학기술 원	공학박사	수처리· 물재이용	032-260-2665 dkim@idi.re.kr
동북아· 물류연구 실장	연구위원	임성수 (林聖洙)	홍익대	공학박사	교통교통계획	032-260-2653 ssrain58@idi.re.kr
	연구위원	강승호 (姜承昊)	중앙대	경제학박사	경제발전· 비교경제	032-260-2671 shkang@idi.re.kr
	연구위원	정태원 (鄭泰源)	한국해양대	공학박사	항만물류	032-260-2656 logichung@idi.re.kr
	책임 연구원	이재학 (李載學)	중앙대	유통경제학 박사	유통물류· 국제물류	032-260-2672 leejh@idi.re.kr
	책임 연구원	장윤정 (長允禎)	중국 인민대	법학박사	중국경제법	032-260-2673 theressa@idi.re.kr
인천여성 정책센터 장	책임 연구원	홍미희 (洪美熹)	독일 보훔대	사회학박사	사회학	032-260-2681 miheehong@idi.re.kr
지역혁신 협의회 사무국장	연구위원	김번욱 (金繁旭)	독일 베를린자유대	경제학박사	산업정책· 지역경제	032-260-2631 bwk56@idi.re.kr

2. 관리직

직위	직급	성명	담당업무	전화 E-Mail
행정실장	행정직 1급	장택준 (張宅濬)	행정실 업무총괄	032-260-2611 opensoci@idi.re.kr
행정실	행정직 2급	김행화 (金幸和)	이사회·의회업무 및 규정관리	032-260-2614 kimhh@idi.re.kr
"	"	김선희 (金仙姬)	인사관리 및 물품관리	032-260-2613 sumin@idi.re.kr
"	"	권오현 (權五賢)	예산·결산 및 용역·물품구매 계약	032-260-2612 0582kwon@idi.re.kr
"	"	이미경 (李美京)	특별회계업무 및 급여	032-260-2615 micky@idi.re.kr
"	전산직 2급	소도영 (蘇道永)	전산관리	032-260-2616 sdy6532@idi.re.kr
"	"	손주리 (孫周利)	원장 비서	032-260-2602 juri@idi.re.kr
"	운전원	김상태 (金相泰)	원장 수행	032-260-2617 kimla@idi.re.kr
연구기획실	행정직 2급	박미연 (朴美妍)	연구기획 및 평가	032-260-2622 mypark@idi.re.kr
"	"	이충석 (李忠錫)	대외협력, 행사기획	032-260-2624 curator1@idi.re.kr
"	행정직 3급	윤세정 (尹世貞)	홍보 및 간행물 발간	032-260-2623 sabine@idi.re.kr
"	전산직 2급	신현준 (申鉉濬)	홈페이지 관리 및 전산개발	032-260-2625 hjshin@idi.re.kr
"	사서직 2급	유수희 (柳秀姬)	도서 및 자료관리	032-260-2626 lispia@idi.re.kr

IV. 2007 연구계획

1. 연구 목표

- 2007년도 인천시정 비전인 “세계일류 명품도시, 인천” 실현 및 2014 아시안 게임, 2009 세계도시엑스포 등의 성공적 개최를 위한 정책아이디어 창출
- 경제자유구역의 성공적 추진방향 및 도시재생을 통한 구도심의 균형발전 등 중·장기 시정운영방향을 선도하고 현안사항에 대한 깊이 있는 검토와 대처방안 마련을 위한 연구과제 추진 및 도시경쟁력 업그레이드를 위한 실질적인 정책대안 도출

2. 추진 방안

- 미래여건에 부응할 수 있는 통합형 도시발전 및 관리계획 수립
 - 도시EXPO 및 2014 아시안게임 유치에 따른 기존계획의 전폭적 정비·보완
 - 민선4기 출범에 따른 도시관리 시스템 진단 및 통합형 정책관리계획 마련
- 글로벌도시로서 인천의 경쟁력 제고방향 마련
 - 경제자유구역을 기반으로 세계인이 모여드는 국제비즈니스 도시 창출을 위한 구체적인 정책방향 마련
 - 하늘과 바다를 잇는 국제물류도시로의 경쟁력을 갖출 수 있도록 다양한 실천방안 모색
 - 첨단 지식산업 육성을 위한 기초연구 실시
 - 동북아 국가 및 도시 간 협력을 통한 지속가능한 도시발전 방안 모색
- 품격높은 도시를 만들기 위한 전문 연구수요에 대응
 - 강화 역사문화권·옹진 해양권 등 인천이 보유하고 있는 고유한 문화와 역사, 자연환경을 관광벨트화 하여 침체된 도시이미지 개선
 - 문화기반시설의 지속적인 확충 등 문화예술도시로서의 성장기반 마련을 위한 정책연구 강화
 - 2014 아시안게임 유치를 통한 국제적인 스포츠 도시마케팅 창출 및 시정지원 기능 확대

- 지속가능한 인천만들기를 위한 총체적인 접근 시도
 - 학교 공원화, 학교 숲 조성, 도시 숲 확충, 공원 이용의 활성화 등에 대한 선진사례 벤치마킹 방안 제시
 - 저 출산 고령화 사회로의 변화에 따른 새로운 라이프스타일 추세에 맞춰 효율적인 도시운영 방안 수립

3. 주요 연구과제

1) 자체연구과제

- 인천광역시 행정리더십 확보 방안
- 강화인삼의 세계상품화 추진방안
- 인천시와 자매·우호도시 간 청소년 관광교류 활성화 방안
- 인천시와 천진시를 중심으로
- 인천지역의 산업바이오기술 육성방안
- 인천광역시 SW산업 육성방안
- 인천시 저소득 노인을 위한 사회복지서비스 활성화방안 연구
- 인천시 근대 문화역사자원 밀집지역의 '문화지구' 지정에 관한 연구
- 인천시 공무원 교육훈련체계 개선방안에 관한 연구
- 인천시 교통수요변화추이분석 및 정책활용방안 연구
- 인천도시철도 2호선 역세권 정비모형정립에 관한 연구
- 인천광역시 주요 대중교통 환승지점 평가 및 환승환경 개선 방향
- 차기 수도권 광역 대도시권 계획과 계획적 관리방안 연구
- 탑상형 공동주택 단지설계 가이드라인 연구
- 생활권단위 정비사업의 기반시설 설치 방안 연구
- 인천시내버스 비수익노선의 운행실태 및 개선방안
- 토지보상비가 개발사업 및 주변지역에 미치는 영향에 관한 연구
- 생태도시 조성을 위한 옥상녹화 활성화 방안
- 인천 서부산업단지의 환경실태조사 및 환경관리방안
- 송도국제도시 북측유수지 수환경관리 방안
- 생활폐기물 자동집하시설의 현황 및 운영방안

- 인천광역시 산업단지별 산업폐수 관리실태 및 개선방안
- 인천국제공항 항공물류 이용여건 및 요구사항 조사
- 인천의 국제화 평가에 관한 연구
- 인천의 대중국 정보허브화 추진방안
- 인천국제공항 항공물류부문 경쟁력 강화방안 연구
- 중국의 부상에 따른 인천항의 전략적 포트얼라이언스 추진방안
- 인천지역 여성운동의 형성과 발전 ; 인천 여성연대 소속단체를 중심으로
- 인천시 신호시스템 운영실태 및 발전방안
- 인천광역시 중기 지방세수 추계
- 인천 지역경제의 실태와 특성분석

2) 수탁연구과제

- 운북 복합레저단지 사업자공모관련 평가기관선정용역
- 송도국제도시 도로표지판 실시설계 및 제작설치
- 남동, 부평, 주안 국가산업단지 구조고도화 계획수립
- 2006년 수도권 가구통행실태조사 연구용역
- 지역혁신협의회 운영사업(4차)
- 인천물류정보 DB구축
- 인천시내버스 준공영제 시행방안 연구용역
- 인천광역시 도로정비 기본계획 제정비 및 도로통계 재정립
- IFEZ 중국어마을 추진타당성 및 기본구상 용역
- 인천산업재생을 위한 공장재배치 정비계획 용역
- 강화군 지역혁신발전5개년계획
- 옹진군 관광진흥 종합계획
- 인천광역시 교통약자 이동편의 증진 계획 수립 용역
- 인천광역시 교육의 질 향상방안
- 검단종합개발구상(토지이용계획 수립) 용역
- 제3차 여성정책기본계획 용역
- 인천지구단위계획 수립 매뉴얼 작성
- 인천광역시 장사시설 중장기 수급계획

- 수도권 의 계획적 관리를 위한 제도개선방안 연구용역
- 택시수요와 공급수준 중간점검 및 택시제도 개선을 통한 활성화 정책 수립
- 한미 FTA 인천지역경제에 미치는 영향
- 송도국제업무단지 활성화 방안 용역
- 남동구 음식물쓰레기 자원화시설 증설, 보완공사 기본계획 변경용역
- 인천대공원 친환경적인 호수조성 기본계획
- 인천광역시 도시균형발전기본계획 수립 용역
- 동구 시가지 정비기본 구상
- 인천시 제3연육교 주경간폭 결정을 위한 통항안전 시뮬레이션 용역
- 하수처리재이용시설 운영관리 및 사용요금 부과 원가산정 용역
- 2007년도 성별영향평가 용역
- 인천광역시 조직진단연구용역
- 지역혁신협의회 운영사업(5차)
- 2014년 인천아시아경기대회 경기장, 선수촌 등 건설기본계획 용역
- 인천도시개발공사 조직진단용역

3) 정책연구과제

- 제3차 수도권 정비계획에 의한 「인천광역시 정비발전계획」 수립에 관한 연구
- 주민참여예산제 실질적 효율적 운영모델 연구
- 예비군훈련장 이전에 따른 통합훈련장 조성 및 이전부지 활용방안에 관한 연구
- 인천시 노인요양시설 확충방안
- 한미 FTA와 인천 대응방안
- 인천소상공인 지원센터 활성화 방안
- 인천김치의 명품화 추진방안
- 인천 복합도시개발 추진방안 연구
- 계양터미널 입지에 관한 연구
- 월미관광특구내 주차시설 공급 대상지 타당성 및 적정규모에 관한 연구
- 문화재 현상변경처리기준(안) 작성에 관한 연구
- 인천시 관광진흥기본계획 수립방향 연구
- 2020년 도시기본계획 일부변경 추진방안에 관한 연구

- 인천광역시 상업가로 보행환경 개선방안
- 송도 지식정보산업단지 첨단 도시형기업 집적화센터 타당성 연구
- 공무원 교육훈련 실무활용효과 분석
- 인천시 노인일자리사업 활성화 방안
- 거주 외국인 지역사회 통합에 관한 연구
- 인천시 쪽방지역 주민 지원방안
- 가정폭력·성폭력 상담소 평가방안 수립 연구
- 지식서비스 산업지원센터 설립 방안 연구
- 살기 좋은 지역 만들기 사업 개발
- 불법 주정차 행태 개선을 위한 방안 연구
- 인천 건축사 발간을 위한 기본방안 연구
- GB 해제지역의 효율적인 관리 방안 연구
- 등록규모 미만 유독물 사용업체 관리방안 연구
- 북항 배후부지내 환경 ECO 단지의 청정기술 도입 및 환경친화적 운영방안 연구
- 인천서부 관문지역의 간선도로변 환경실태 및 정비방안 연구
- 경인운하 주변 개발방안 검토
- 도시물류 유통시설(남부권·동부권) 대체 후보지 적정성 검토
- 동북아 항공 자유화에 따른 인천광역시의 역할
- 인천 물류산업 지원방안 연구
- IFEZ 문화공간 조성 기본계획 수립을 위한 예비연구 : 3개 지구별 특성에 따른 사례와 향후 과제 연구
- 삼산농산물도매시장 활성화 방안에 관한 연구
- 인천광역시 옥외광고물 실태 및 개선방향 연구
- 인천광역시 중·장기 재정 전망

4. 국내 학술행사

<2007년 여성정책Workshop>

- 목적 : 여성정책 개발 및 방향 모색을 위하여, 여성정책 연구자 및 전문가, 관련 공무원 등이 참여하는 심도 있는 토론의 장 마련

- 주제 : (1차) 저출산 고령화 대책에 있어서 공·사 역할분담과 여성의 역할
(2차) 성인지 지표 개발의 의미와 필요성
- 일시 : 2007년 3월 29일, 10월 17일(연구원 대강당)

< 「근거리 항공시장 수요 및 발전전망」 전문가 세미나 >

- 목적 : 항공자유화 등으로 인한 항공시장의 변화에 따른 국내항공시장의 여건과 향후 변화에 대한 능동적인 대처방안의 모색 및 인천광역시에서 현재 계획 및 추진 중인 근거리 저가항공사와 관련된 사항에 대한 전반적인 검토를 통해 도입 필요성에 대한 판단 근거 마련
- 주제 : 근거리 항공시장 수요 및 발전전망
- 일시 : 2007년 5월 3일(연구원 대회의실)

<2014년 아시안게임 유치기념 세미나>

- 목적 : 2009년 「인천 방문의 해」, 「세계도시엑스포」 추진, 「2014아시안게임」 등의 성공적 추진을 위해 다양한 정책방안을 모색하고 시민사회의 공감대를 형성하는 계기 마련
- 주제 : 2014 아시안게임과 인천의 미래
- 일시 : 2007년 6월 14일(파라다이스호텔 에메랄드홀)

< 「한미FTA와 인천」 정책토론회 >

- 목적 : 한미FTA 체결에 따라 인천에 미치게 될 영향을 파악하고 이에 따른 대응전략과 정책방향을 검토함으로써 이익을 극대화하고 부정적인 여파를 최소화하기 위한 대안 강구
- 주제 : 한미FTA와 인천
- 일시 : 2007년 6월 22일(연구원 대강당)

<2007 여성의제토론회>

- 목적 : 매년 여성주간에 연례적으로 개최되는 토론회로서, 2007년도에는 고령화, 실업의 증가, 여성의 사회진출 증가 등으로 인한 사회적 일자리가 여성에게 갖는 함의와 향후 정책방향에 대하여 논의

- 주제 : 사회적 일자리와 여성 - 도전과 합의
- 일시 : 2007년 7월 5일(인천종합문화예술회관 국제회의장)

<도시재생 정책토론회>

- 목적 : 기성시가지의 체계적인 정비가 요구되는 상황에서 도시재생 정책의 방향을 제시함으로써, 향후 도시 여건변화에 부합하는 정책의 실천성을 제고
- 주제 : 후기산업사회의 종합적 도시재생정책 방향
- 일시 : 2007년 11월 2일(안양대학교 강화캠퍼스 강당)

5. 국제 심포지엄

<중국 산둥성 동아연구소와의 연구교류 협정체결>

- 내용 : 학술교류 및 연구협력에 관한 협정서 조인식을 갖고, 좌담회를 통해 2008년 공동연구주제인“한-중-북 3자 경제현황과 전망”에 관하여 협의함. 또한 공동연구주제와 관련하여 북한 전문연구기관인 세종연구소, 대외경제정책연구원, 북한연구소 등을 방문
- 일시 : 2007년 4월 9일 ~ 12일(연구원 대회의실)

<중국 산둥사회과학원과의 연구교류>

- 내용 : 2006년 체결한 학술교류 및 연구협력 협정에 근거하여, 공동연구 주제분야 및 수행방식에 대해 논의하고, 인천광역시 시찰 등을 통해 인천-산둥 양 지역의 발전을 위해 상호 이해를 높이는 계기 마련
- 일시 : 2007년 4월 25일~ 27일(연구원 대회의실)

<중국 대련인민정부발전연구중심과의 인적교류 및 연구교류>

- 내용 : 양 기관의 직원을 대상으로 정례적인 상호방문을 통해 양 도시에 대한 폭넓고 실질적인 이해와 학습기회를 제공하는 인적교류(시찰프로그램)를 추진하고, 이와 연계하여 2007년 공동연구과제인“IT 인재양성과 산업발전”에 대한 중간성과 검토
- 일시 : (인적교류) 6월 18일 ~ 22일(訪中), 7월 9일 ~ 13일(來韓)
(연구교류) 2007년 7월 9일(연구원 대회의실)

<한중수교 15주년 기념 국제심포지엄>

- 목적 : 환발해지역 성장거점도시들 간 협력증진과 대중국교류 거점인 인천의 위상을 대내외에 홍보하고, 인천을 중심으로 양국 교류 및 향후 변화 전망 점검
- 주제 : 한·중 도시간 경쟁과 협력
- 일시 : 2007년 8월 21일(라마다송도호텔 다빈치홀)

<중국 천진사회과학원과의 공동연구발표회>

- 목적 : 2007년도 공동연구주제에 대하여 연구결과를 발표하고, 인천과 천진 양 도시의 관련 공무원 및 유관기관 전문가들이 참석하여 구체적인 협력방안 논의
- 주제 : 인천-천진 청소년층 교육관광 교류 촉진방안
- 일시 : 2007년 9월 28일(연구원 대회의실)

<기타큐슈시립대학과의 연구사례발표회>

- 목적 : 2006년 체결한 협정에 의거, 연구교류의 일환으로 상호 벤치마킹과 연구성과의 심화를 위해 공동현안에 대한 연구결과를 취합해 매년 윤번제로 발표회를 개최하기로 합의하고, 2007년에는 양 도시의 산업 재생 방안에 대한 발표를 통해 연구협력기반 조성 및 연구수준 제고
- 주제 : 인천과 기타큐슈의 산업재생
- 일시 : 2007년 10월 11일(연구원 대회의실)

<제6회 한중일 공동심포지엄>

- 목적 : 2009년 인천에서 개최되는 세계도시엑스포의 성공적 개최를 위해, 경험 있는 국내외 전문가들과 함께 도시엑스포의 의미와 기본방향을 설정하고 이론과 실무 양 측면에서 준비 과정과 내용을 점검할 필요성에 따라, 일본의 <2005아이치엑스포> 개최경험과 성과를 분석하고, 중국의 <2010상하이엑스포> 준비상황과 추진전략을 검토함으로써, <2009인천세계도시엑스포>의 성공적 개최를 위한 시사점을 도출
- 주제 : 2009인천세계도시엑스포 성공적 개최 전략
- 일시 : 2007년 11월 8일(파라다이스호텔 에메랄드홀)

V. 연구실적(2001년 ~ 2006년까지)

1. 자체연구과제

2001

- (가칭)인천문화재단 설립 운영방안
- 인천광역시 재정확충방안
- 인천항 중심의 한·중 컨테이너선 정기항로 개설방안 연구
- 인천 고용촉진훈련 실태 및 중도탈락 감소방안연구
- 인천시 중수도 보급방안 연구
- 자율환경관리제도의 실효성 증진방안
- 인천광역시 하수 및 분뇨슬러지 처리방안
- 도시자연공원의 친자연적 이용을 위한 생태교육 활성화 방안
- 인천 공유수면매립지 토지이용현황 조사연구
- 인천시 첨단교통 정보제공을 위한 도로전광표지(VMS) 설치방안
- 인천지역 주요제조업 실태조사를 위한 기초연구
- 인천광역시 대중교통정책 기초 연구(I)
- 인천지역 과학기술혁신기반의 실태와 과제
- 남동공단 유수지 환경개선 방안
- 인천광역시 주요 문화현황 분석
- 인천광역시 국제화 추진전략
- 인천도시생태계 보전을 위한 비오톱지도화의 효율적 수행방안
- 인천국제공항고속도로 운영체계 개선방안
- 인천시 관광안내소 운영실태 분석 및 개선방안
- 인천지역 기계산업의 집적과 혁신
- 인천광역시 접경지역계획
- 인천지역 물류산업 활성화를 위한 기초연구 - 항만물류산업 중심으로 -
- 인천지역 악취저감을 위한 정책방안
- 관세자유지역 지정을 통한 인천항 국제물류활성화방안 연구

- 대우자동차 매각과 인천지역경제
- 인천지역 기업의 기술혁신 네트워크 정비·구축방안
- 인천광역시 공직비리 방지에 관한 연구

2002

- 인천 지역언론 발전방안
- 정보기술을 활용한 지방행정 내부역량 강화 방안
- 인천 10대 가출여자청소년을 위한 복지서비스 연구
- 인천 문화자원 조사·분석 및 문화지표 작성
- 인천의 비전과 미션
- 대우자동차의 인천지역경제비중
- 인천 도심부 공업지역 개편 방안 도시간 비교 연구
- 인천지역 주요 제조업 클러스터기반(cluster-based) 발전전략 수립
- 인천지역 기업의 기술혁신 네트워크 정비·구축방안
- 인천~대련간 자동차부품산업 교류, 협력증진방안 연구
- 인천지역의 기업환경 개선방안 연구
- 인천지역 제조업구조 변화 및 배경
- 인천시와 대련시 입지적 특성의 상호 활용방안
- 인천광역시 관광목적지 이미지 구축방안 연구
- 2002년 인천 월드컵경기의 경제적 파급효과분석
- 공항배후도시 인천의 발전전략
- 서북부매립지, 송도신도시 등 기능조정
- 구도심 정비 및 활성화 방안 연구
- 인천시 도시밀도 관리정책의 실현성에 관한 기초연구
- 인천광역시 시, 구, 군 교통관련업무 조정방안 연구
- 인천광역시의 교통정보제공 방향 연구
- 인천광역시 교통혼잡완화를 위한 교통수요관리 방안 연구
- 자동차 대기오염 실태조사 및 개선방안
- 인천시 도심녹지 확충과 생태적 조성 방안
- 민간재활용품 수집업체 현황 및 관리방안

- 실효성 있는 환경정책 도출 및 핵심추진 전략수립
- 인천내항의 입지여건 개선 및 활성화 방안
- 인천~대련간 물적 교류 및 물류산업 활성화 방안 연구
- 한·중·일 3국 국제물류 및 통상정보시스템 구축
- 인천지역 물류기업의 물류합리화 방안
- 중국의 해외투자 현황과 인천 유입 가능성 조사
- 중국 인천단동산업단지 입주활성화 대책

2003

- 인천광역시 행정문화 실태와 개선방안
- 인천광역시 행정력 강화방안
- 인천광역시 인구이동 특성에 관한 연구
- 인천광역시 성과평가 활성화 방안에 관한 연구
- 인천시 이혼 여성의 실태와 정책적 지원방안
- 일본주요도시 도시재생 사례수집 및 분석연구
- 인천의 공공문화시설 무엇이 문제인가
- 인천광역시 종합문화예술회관 민간참여 방안
- 인천 도시마케팅 강화방안
- 인천산업의 재생방안
- 인천지역 단체외래관광객(Inbound)유치 증진 방안
- 인천광역시 마을단위 관광사업 육성방안 연구
- 인천역 주변 정비에 관한 연구
- 인천 구도심 지역의 재생방안 연구
- 구도심 주거지역 기반시설 확충방안
- 구도심 노후건축물 리모델링에 관한 연구
- 인천시 택시제도 개선을 위한 정책방안 연구
- 상시정체지점 및 구간 개선 기본계획
- 인천광역시 버스안내시스템(BIS) 시범 사업 평가 및 발전적 확대 방향
- 교통정보를 이용한 교통혼잡 완화 방안 연구
- 경인고속도로 직선화 방안

- 바람통로 확보를 통한 환경개선 및 관리방안
- 인천 연안환경 개선방안
- 계양도시자연공원 생태·환경 현황 분석과 관리방안
- 인천시 남북 녹지축 등산로 현황분석과 관리방안
- 지역특성을 고려한 폐기물 최적 관리시스템 도출
- 환경기초시설의 관리방안
- 수도권 총량규제에 따른 대기질 개선효과 및 정책적 고려사항
- 중국 경제특구의 성과와 성공요인
- 중국 외자유치 및 투자원가 연구
- 인천화교의 경제활동 및 사회적 입지에 관한 연구
- 동아시아 역내 분업구조와 한국의 역할; 수직적 산업내무역을 중심으로
- 동북아 개발 공동체 구상
- 인천경제자유구역의 경제적 파급효과
- 고령화 사회에 대비한 노인복지의 강화방안

2004

- 인천시 행정역량 강화 방안
- 지역별 주민편의시설 적정규모 산정에 관한 연구
- 인천시민의 성의식 조사 및 정책과제
- 인천 구도심의 문화적 재생과 미술문화공간의 효율적 운영 방안
- 인천 중소제조업의 재생방안
- 주5일 근무제 도입에 따른 인천광역시 관광정책 대응방안
- 인천 도시재생 종합계획
- 화재취약지역 소방차 통행로 확보방안
- 인천광역시 가로망 구축 및 활용방안 연구
- 인천광역시 어린이보호구역 운영실태 및 개선방안 연구
- 인천 시내버스 상시 노선조정 업무수행 매뉴얼 개발
- 한·중 화물수송을 중심으로 한 인천국제공항의 기능과 역할
- 동북아 물류환경의 변화에 따른 인천항의 기능과 역할
- 인천광역시 대기질 체감지표 개발 연구

- 인천시 음식물쓰레기 수수료 부과 방안
- 동아시아 및 한반도의 변화와 인천개방화의 과제
- 인천의 문화현장, 그 현재와 미래
- 지역혁신을 위한 인천시 행정의 과제와 추진 방안
- 각국공원 창조적 복원사업 기본구상 및 시설배치계획 연구

2005

- 인천시 계약직공무원 운용실태와 개선방안
- '한권으로 보는 인천'
- 인천광역시 공공도서관 운영의 효율화 방안
- 인천광역시 관광개발사업 추진 현황 및 과제
- 경인전철역사 및 주변지역 연계방안 연구
- 경인철도변 경관개선 위한 유희토지 활용방안
- 경인철도변 지역단절 개선방안 연구
- 인천광역시 교통정보사업 구축방안
- 인천광역시 간선도로 도로교통 소음 실태 분석
- 인천시 교통수요 추정
- 대중교통수단간 환승할인 효과분석 및 발전방안
- 인천광역시 악취관리지역 지정대상지역의 실태분석 및 지정기준 설정
- 인천연안 해양보호구역의 효율적 보전 및 관리방안
- 친자연적인 송도신도시 건설을 위한 녹화지침 연구
- 한국의 대중국 교역 전망에 관한 연구
- 홍콩·심천과 인천·개성의 전략적 역할 비교 연구
- 인천시 기혼여성의 취업력에 관한 사례조사
- 인천지역 자동차부품산업 클러스터 집적화 구축방안; 산업단지를 중심으로
- 문학산터널의 효율적 관리운영방안
- 인천지역 지방산업단지의 실태와 혁신방안
- 무의도에 미치는 관광 영향 및 정책 방향
- 구·군 사회단체보조금 개선방안 연구
- 인접도시간 도시계획 및 개발사업에 관한 협력방안 연구

- 노후 저층·고밀 주거지역 정비수단에 관한 연구
- 현지개량에 의한 효율적인 주거환경 개선사업 추진방안
- 경인철도 역세권 도시재생방안 연구
- 인천광역시 도시철도 구축방안
- 인천광역시 불법주차단속을 위한 기초연구
- 인천시 교통수요 예측
- 인천광역시 교통 전문직 공무원 운영 효율화 방안
- 인천 시내버스 노선망 모니터링 시스템 구축 및 정책활용방안
- 인천지역 총량규제 대상사업장의 실태조사 및 규제관리방안
- 인천 하천환경개선사업 평가 및 실효성 증진방안
- 학교숲 조성현황 분석 및 유형별 활성화 방안
- 한일 양국의 대 중국 직접투자 비교연구
- 인천시 여성인력개발센터 운영개선 방안
- 인천시 청소년 보호·육성정책의 성별 영향평가 연구
- 대련의 외국인투자환경 변화 및 진출기업에 관한 연구; 한·일 비교를 중심으로(대련공동과제)
- 인천광역시 공동주택가격 변화특성에 관한 연구
- 인천항 컨테이너 화물유치를 위한 기초연구 ; 물동량 추정을 중심으로

2006

- 인천지역 중소건설업의 실태와 활성화 방안
- 국토균형발전과 수도권 정책 개선방안
- 조정교부금제도의 효과분석 및 개선방안
- 인천지역 바이오산업의 발전방안
- 인천지역 한류관광 실태 및 대응정책 방안
- 인천광역시 정보화사업 투자효율성 분석
- 인천의 역사·문화·창조 콘텐츠를 고려한 문화산업 육성방안 연구
- 21세기형 도시기본계획의 수립과 운용개선에 관한 연구
 - 서울, 경기, 인천 공동연구
- 지역별 공동주택가격 변화전망 및 향후 정책방향

- 인천광역시 제1종 지구단위계획의 합리적 운영방안
- 입체도시계획제도 활성화 방안 연구
- 인천시의 도시관련 계획 및 개발사업의 적정성 평가에 관한 연구
- 인천광역시 BIS/BMS 구축에 관한 연구
- 동북아물류중심지화를 위한 주변국 공항실태 및 정책방향 비교연구
- 광역교통수요를 반영한 인천시 교통수요 예측연구
- 인천광역시 대중교통전용지구(Transit Mall) 도입을 위한 기초연구
- 인천광역시 대중교통 적정 수단분담구조 전망
- 인천항 마케팅 분석 및 개선방안에 관한 연구
- 인천지역 물류산업의 경제적 파급효과 분석 및 클러스터 육성방안
- 인천연안 해양환경모니터링 개선방안
- 환경기초시설의 민간위탁 활성화 및 효율성 증대방안 : 폐기물 처리시설을 중심으로
- 도시공원 및 녹지 등에 관한 법률 개정에 따른 실천방안
- 중국 환발해 대도시권의 형성 및 경쟁력에 관한 연구
- 인천시 비취업기혼여성 취업욕구 실태와 정책방향
- 인천광역시 고객만족 행정 추진 방안
- 인천광역시 어린이보호구역 시범학교 지정 및 효율적인 운영방안
- 고령화 사회에서의 노년층의 인력 창출을 위한 지자체의 역할(대응방안)

2. 수탁연구과제

2001

- 중소기업진흥 교류사업
- 남구 음식물쓰레기 수거·처리원가산정용역
- 대중국 투자기업 현지화 성패요인 연구
- 차이나타운 조성방안
- 인천관광개발 종합계획 수립 학술연구용역
- 송도유원지 세부시설 변경 및 조성계획 수립용역
- 중국경제통상 관련 제도 및 관행연구

- 중국관광객 유치방안
- 용현·학익지구 기초조사 및 토지이용계획 수립을 위한 용역
- 인천시 도로정비 기본계획 수립(2001 ~ 2002)
- 인천지구단위 계획(2001 ~ 2002)
- 인천광역시 사회복지 장기발전계획(2001 ~ 2002)
- 인천지역 산업별 전자상거래 실태조사를 위한 통계분석
- 한·일 기술협력증진사업
- 2001 부평풍물축제 평가보고서 연구용역
- 월미공원 자연생태조사 용역
- 남동구 21세기 발전방향 연구
- 인천지역 IT산업 육성을 위한 과학기술체제 구축방안(2001 ~ 2002)

2002

- 인천 간선가로망 개선을 위한 기본계획수립 및 실시설계
- 인천광역시 행정수요진단
- 인천도시계획사 발간 연구(2002 ~ 2003)
- 인천시 가구통행실태 조사(2002 ~ 2003)
- 인천여성정책 기본계획수립
- 지역기술혁신체제 구축을 위한 정부 지원범위 및 정책수단 연구
- 인천도시기본계획수립(2002 ~ 2003)
- 문학산 생태환경 지표조사
- 중소기업진흥기술교류사업
- 개발제한구역 관리 및 취락지구정비(2002 ~ 2003)
- 도서지역 폐기물수거·처리계획 수립
- 인천광역시 행정조직진단
- 인천광역시 도시물류기본계획 수립(2002 ~ 2003)
- 인천광역시 택시중기공급 계획(2002 ~ 2003)
- 생활폐기물처리대행료 지급원가 산정(2002 ~ 2003)
- 인천광역시 부평구 문화체육기반조성을 위한 문화수요조사 및 시설설치관리방안(2002 ~ 2003)

2003

- 인천경제자유구역개발계획수립용역
- 월미도 및 자유공원 주변지역
- 인천 지구단위계획
- 동아시아도시회의 연구부회 보고서작성
- 강화읍 종합육성계획
- 인천광역시 수목원 조성 기본계획
- 능허대 문화축제 시행모델 개발연구
- 월미공원전망대 신축타당성 검토
- 인천광역시 지역에너지 계획 수립
- 인천광역시 버스교통체계개편 기본계획 수립
- 과학기술진흥 5개년 계획수립
- 남구 도시리모델링 종합발전계획
- 인천 도시계획사 발간 연구용역(2차 년도)
- 인천 정보산업진흥원 중장기 발전계획 용역
- 인천도시관광(주) 경영분석 및 향후종합대책 수립 용역
- 음식물쓰레기 수집운반 및 운영비 원가산정
- 강화읍 종합육성계획수립 연구용역2차
- 최고수준의 품질도시 건설을 위한 토론회(시비보조사업)
- 인천차이나클럽운영사업(시비보조사업)
- 제1차 인천광역시 지역혁신 발전5개년 계획사업
- 백마공원 생태환경 조사 연구용역
- 인천지역혁신 연구회 조직 및 운영
- 개발제한구역 우선해제 집단취락지구단위계획 및 취락정비계획 수립
- 인천제조업계의 중국투자실태와 인천시의 대응방안

2004

- 인천도시기본계획
- 인천광역시 도시물류기본계획수립 용역

- 월미도 및 자유공원 주변지역 지구단위계획
- 인천광역시 버스교통체계개편 기본계획 수립
- 남구 도시리모델링 종합발전계획
- 인천 도시계획사 발간 연구용역(2차 년도)
- 강화읍 종합육성계획수립 연구용역2차
- 백마공원 생태환경 조사 연구용역
- 인천지역혁신 연구회 조직 및 운영
- 개발제한구역 우선해제 집단취락지구단위계획 및 취락정비계획 수립
- 지역혁신발전 5개년 계획수립
- 인천제조업계의 중국투자실태와 인천시의 대응방안
- 동인천역주변 역세권개발 계획수립
- 문화지표작성 및 조사분석 연구
- 송도신도시 도로표지판 기본계획
- 인천생태숲조성 학술용역
- 인천광역시 녹지의 보전 및 녹화추진에 관한 기본계획
- 경제자유구역청 청사건립 타당성 조사용역
- 물 수요관리 종합계획
- 월미관광특구 및 레저포트 마스터플랜 수립
- 인천항 및 주변권역 환경개선방안 용역
- 인천경제자유구역 개발의 경제적 효과분석
- 인천논현2지구 소래IC타당성 및 대안검토 연구용역
- 인천지역 수송기계 특성화사업
- 지역혁신 연구회(2차)
- 음식물쓰레기 수집·운반 및 처리비 원가 산정용역
- 제2연육교 주경간폭 산정을 위한 연구용역
- 인천지역혁신 협의회 운영사업

2005

- 강화군 신활력 중기계획 수립
- 인천도시철도 2호선 기본구상을 위한 타당성 조사 용역

- 부평구 문화재단설립 타당성 조사 검토용역
- 제4차 인천권 관광개발계획 수립 용역
- 인천 가정·서창(2)지구 광역교통개선대책
- 인천광역시 교통정비중기계획
- 수도권정비기본계획
- 민자유치추진방식 주차전용건축물 건립 사업을 위한 사업타당성 검토
- 인천경제자유구역 산업유치계획 수립
- 인천광역시 택시총량제에 따른 택시중기계획 수립 용역
- 지역혁신협의회 운영사업(3차)
- 지역혁신연구회 운영사업(3차)
- 수도권교통조합 중장기기본계획 수립연구용역
- 인천 앞바다 오염영향인자 조사 및 수질개선을 위한 비용분담 방안 연구
- 인천내항 자동차 장치장 설치 및 운영방안 연구
- 인천전문대학 교육인적자원부 재정지원 특성화사업 평가
- 인천경제자유구역 도시기반시설 품질기준설정

2006

- 수도권대기환경관리 기본계획 시행을 위한 인천시 시행계획 수립용역
- 인천시립도서관 BTL사업 업체평가 및 협상
- 운북 복합레저단지 사업자공모관련 평가기관선정용역
- 송도국제도시 도로표지판 실시설계 및 제작설치
- 남동, 부평, 주안 국가산업단지 구조고도화 계획수립
- 음식물쓰레기 자원화시설 증설 보완공사 기본계획수립
- 2006년 수도권 가구통행실태조사 연구용역
- 지역혁신협의회 운영사업(4차)
- 지역혁신박람회 수도권 지역예선행대회
- 인천물류정보 DB구축
- 인천 시내버스 준공영제 시행방안 연구용역
- 인천시 가출청소년 보호 지원 사업의 성별영향평가
- 지역혁신협의회 정보통신산업분과 연구지원

- 인천광역시 각종위원회 위원 성평등워크숍
- 인천시 제3연육교 주경간폭 결정을 위한 통항안전 시뮬레이션 용역
- IFEZ 중국어마을 추진타당성 및 기본구상 용역
- 인천산업재생을 위한 공장재배치 정비계획 용역

3. 정책연구과제

2001

- 인천광역시 아파트 단지 행정지원 방향에 관한 연구
- 인천광역시 주차정책방향 연구
- 인천광역시 목표관리제
- 인천재발견(지역경제, 역사문화, 시민사회, 공간계획)
- 배후도시 인천의 새로운 발전전략
- 2001 인천 현안과 대응
- 인천도심공항터미널 설치타당성 검토
- 인천시 공무원의 남녀평등의식조사 연구
- 인천지하철 송도지선 건설 경제성 분석
- 2000년도 구·군 시정시책평가
- 인천경제사회현황
- 인천지역 주요 업종별 전자상거래의 현황과 과제
- 부평역광장 버스이용체계 개선방안 연구
- 인천지역 기계산업 정보화 실태 및 전자상거래 활성화 방안

2002

- 시정주요시책 평가의 개선방안 연구
- 살기 좋은 인천가꾸기 운동의 효율적인 추진방안 수립을 위한 연구
- 시립예술단의 효율적 평정방안 연구
- 인천지역 창업투자펀드 조성에 관한 연구
- 지역특화품목(산업)선정 및 육성방안 연구

- 신개발지역 도시인프라 구축·개발관리에 관한 연구 및 송도정보화신도시 개발관리조례 제정에 관한 연구
- 경인철도 도화역 주변지구단위계획에 관한 연구
- 자유공원 주변 시범가로지역의 주민참여형 거리가꾸기에 관한 연구
- 임대주택 수요분석에 관한 연구
- 건설폐기물처리 시설관리방안 수립에 관한 연구

2003

- 송의동 공설운동장 및 주변지역 정비방안
- 용유·무의 관광단지 개발방안 검토연구
- 지역특화산업 육성방안 연구; 메카트로닉스 및 완초공예산업을 중심으로
- 2003년 장기미집행 도시계획시설 현황 정비
- 국세 일부세원의 지방세 이양에 관한 연구
- 「여성의 광장」 효율적 운영체제 구축방안
- 중·대형 주택의 적정공급방안에 관한 연구
- 자유공원 주변 시범가로 지역의 주민참여형 거리가꾸기에 관한 연구
- 인천 중국자매도시 우호관계 10주년 조망과 새로운 협력방안 모색
- 인천시 도시림 복원을 위한 생태숲 조성 방안 연구
- 시청주차장 운영개선(유료화) 방안
- 인천지역 농산물 유통구조 개선방안 연구; 구월농산물도매시장 활성화방안을 중심으로
- 청라광역 생활폐기물 처리시설의 효율적 운영방안
- 인천광역시 정맥산업 활성화 방안
- 해·공(Sea & Air) 중심 종합물류체계 구축을 위한 용역타당성 검토
- 분권화 추진과 인천의 대응
- 주요사업 전담공무원제의 개선 방안
- 차량등록과태료 등 세외수입 체납액 감소방안
- 인천시 사회복지 발전지표 개발
- 인천지역 전략산업 육성방안에 관한 연구
- 인천의 대중국 전략 연구

- 인천문화재단 설립계획 수립에 관한 연구
- 인천 지역축제 발전방안
- 부평미군부대 이전부지에 대한 개발계획수립에 관한 연구
- 인천과 중국의 경제교류 평가 및 전망
- 도시재생을 위한 리더십 사례와 확보전략
- 인터넷을 통한 시민참여 활성화 방안
- 구도심 재생 관련 재원조달방안
- 구도심의 문화시설간 네트워크를 통한 문화활성화 방안
- 인천지역 건설업 실태와 경쟁력 강화방안
- 동북아 경제중심국가 건설과 인천광역시의 대응방안; 인천지역 내 혁신클러스터 구축을 중심으로
- 구도심 도보관광 진흥방안
- 경인전철 민자역사건설과 주변토지이용 연계방안
- 북성지구 개발 기본방향
- 관광특구지정에 따른 월미문화의 거리 가로경관개선방안
- 인천내항과 구도심 활성화
- 철마산터널 개통에 따른 교통처리 대책방안
- 구도심 버스정류장 환경 개선 방안에 관한 연구
- 공항신도시 대중교통대책
- 구도심지역 대기오염측정소의 운영실태와 개선방안
- 구도심 가로의 녹량 및 녹시율 증진방안
- 지역여건이 폐기물수거효율에 미치는 영향분석

2004

- 신청사 건립 추진방안에 관한 연구
- 효율적인 자금관리 방안에 관한 연구
- 재원확충을 위한 신세원 발굴에 관한 연구
- 인천광역시 자원봉사 5개년 발전계획
- 인천여성사 구축의 기본방안
- 인천시 성매매 방지대책 방안 연구

- 인천 서비스산업의 실태 및 발전방안 ; 디자인 및 컨벤션산업을 중심으로
- 미술문화공간 "예촌"운영계획에 관한 연구
- 송의운동장 정비계획수립에 관한 연구
- 인천역 주변 광장 및 공영주차장 조성을 위한 연구
- 경제자유구역 투자재원의 안정적 확보방안 연구
- 경제자유구역 내 옥외광고물 등 관리방안
- 주5일제 도입에 따른 관광정책 대응방안
- 효율적인 도시개발을 위한 효성지구 사업방식에 관한 연구
- 시민이 알기 쉬운 대기 질 체감지표 개발에 관한 연구
- 물류공동화 구축 방안 연구
- 물류산업 클러스터 조성방안
- 토지구획정리사업의 보상추진에 관한 연구
- 지방계약직공무원 '근무실적평가' 평가시트 개선
- 인천시 자치법규에 나타난 성차별
- 여성 자치학교 모듈 개발
- 인천시 버스 준공영제 도입을 위한 기초 연구
- 지방자주재정 확충을 위한 신세원 발굴에 관한 연구(광고물, 컨테이너, 지방환경세)
- 혼잡통행료수준 결정에 관한 연구
- 제2연육교 관광자원화 및 연계사업 검토연구
- 시민단체 네트워크 구축 방안에 관한 연구
- 미관지구내 허용·불허 건축물 구분 기준에 대한 연구
- 중소기업 지원기관 역할 중복 관련 실태조사 및 대처방안 강구
- 거주자 우선주차제 운영방안
- 효율적인 쓰레기 수거체계 방안에 관한 연구
- 검단 육군제7325부대 A지역계획 수립에 관한 연구
- 주요 간선도로변 중앙분리대 설치 및 녹지대 조성 방안
- 인천시 지역균형발전전략 기본구상(안)
- 남항 배후도로 장래 교통수요예측
- 제16회 아시아육상선수권대회 인천 개최의 의미와 경제적 파급효과 분석
- 인천시 공무원의 일류행정역량 구축방안

2005

- 행정중심복합도시 건설이 인천에 미치는 영향과 인천의 대응전략
- 「2006 인천방문의 해」 추진계획 수립 연구
- 시민회관의 문화적 활용 방안
- 인천의 문화기반 시설 확충방안 연구
- 인천지역 중소기업 활성화를 위한 추진전략 연구
- 인천지역내 산업공동화 현황과 대응전략 연구
- 사용료 수입 증대방안에 관한 연구
- 재정운영상황 분석에 관한 연구
- 중기지방재정계획 세입추계방법에 관한 연구
- 보통교부세 세입 확보방안에 관한 연구
- 지방채 발행 논리개발에 관한 연구
- 인천시의 박물관 운영활성화 방안
- “영어마을” 건립 및 운영에 관한 연구
- 인천지역 실업대책 : 중·장기 종합계획 수립에 관한 정책과제 연구
- 제2차 인천여성정책 5개년 기본계획 중간평가연구
- 인천시 자치법규에 나타난 성차별(II)
 - 연수구,계양구,남동구,서구,남구의 자치법규를 중심으로
- 수도권 정책변화에 따른 인천의 도시정책방향 연구
- 송도유원지개발(81만평) 추진방안에 관한 연구
- 항공사진 및 위성영상의 활용방안 제고 및 발전방안에 관한 연구
- 도시재생특별법 제정을 위한 제도개선에 관한 연구
- 주택재개발 임대주택건설 및 관리방안
- 연안·항운·라이프아파트 이주대책
- 인천공항과 인천항만 활성화를 위한 인천광역시 지방자치단체의 지원방안
- 인천시 관내 고속도로의 순환체계 개선 연구
- 서부간선수로의 효율적인 활용방안
- 문학IC 주변도로 및 교차로 개선에 관한 연구
- 인천역 주변 교통체계 개선방안
- 인천자율환경연합회 운영평가 및 활성화 방안

2006

- 인천여성문화회관 성과와 발전방향
- 인천시 여성사회교육기관 특성화 방안
- 중소기업 인력수급 문제해결을 위한 중장기 Action Plan 연구
- 제4차 국토종합계획 수정에 따른 인천시 대응방안에 관한 연구
- 제3차 수도권 정비계획에 의한 「인천광역시 정비발전계획」 수립에 관한 연구
- 실내공기질의 효율적 관리방안에 관한 연구
- 수도권매립지 사후관리 계획수립에 따른 인천시 대응 방안
- 인천광역시 주택종합계획 수립에 관한 연구
- 인천광역시의 대중국 자매(우호)도시 교류 평가 및 활성화 방안
- 화인기업의 해외투자 특징과 인천유치 활성화방안 연구
- 인천시 자치법규 제정, 개정, 적용 과정의 성별영향평가 연구
- 인천지역 재래시장의 활성화 방안
- 산·학·관 연계에 의한 청년실업 해소에 관한 연구
- 삼산농수산물시장 부근 도로 개설에 따른 교통영향 분석
- 사설안내표지판 개선 및 정비방향 설정을 위한 기초 연구
- 수인선 지상화물 열차운행에 관한 연구
- 인천광역시 주차종합정책 수립에 관한 연구
- 현 시립도서관 활용방안에 관한 연구
- 제4차 인천권 관광개발계획(안) 보완계획 수립연구
- 경찰종합학교 이전부지 활용방안
- 재활용 가능자원 분리선별 시스템 개선방안
- 중앙공원 활용도 제고를 위한 발전방향
- 학교녹화사업의 사업단계별 개선방안
- 남동공단 물류공동화 시범사업 운영성과 지표개발에 관한 연구
- 도시물류 유통시설(동부권) 후보지 적정성 여부 재검토
- 인천광역시 대기오염측정소 적정입지 분석 및 재배치 방안

VI. 간 행 물

- 『인천연구』 창간호 발간(연간)
- 연구결과요약집 발간(연간)
- 웹진 『인천아프리에』 발행(월간)

광 주 발 전 연 구 원

Gwangju Development Institute(GDI)

주 소 : 광주광역시 동구 금남로 1-1 전일빌딩 6층(501-758)

전 화 : 062-236-2766

팩 스 : 062-236-2788

■ 임우진(林宇鎭) 원장 프로필

- 전남대학교 법과대학 졸업(법학사)
- 전남대학교 행정대학원 졸업(행정학 석사)
- 전남대학교 행정대학원 졸업(행정학 박사)
- 제22회 행정고등고시 합격
- 전라남도 근무(지방과, 새마을지도과)
- 광주광역시 근무(광산구청장, 기획관리실장)
- 행정자치부 근무(지방행정본부 지방행정혁신관)
- 광주광역시 행정부시장(현)



- I. 연 혁
- II. 조 직
- III. 직 원
- IV. 2007 연구계획
- V. 연 구 실 적
- VI. 간 행 물
- VII. 연구 조성 사업

I. 연 혁

- 2007. 3. 14 ▶ 광주전남발전연구원 분리의결
- 2007. 5. 23 ▶ 광주발전연구원 설립 발기인 총회
- 2007. 6. 30 ▶ 광주발전연구원 육성조례 제정
- 2007. 7. 6 ▶ 행정자치부 설립 허가
- 2007. 7. 11 ▶ 제1대 임우진 원장 선임
- 2007. 8. 6 ▶ 광주발전연구원 개원

II. 조 직

1. 기 구

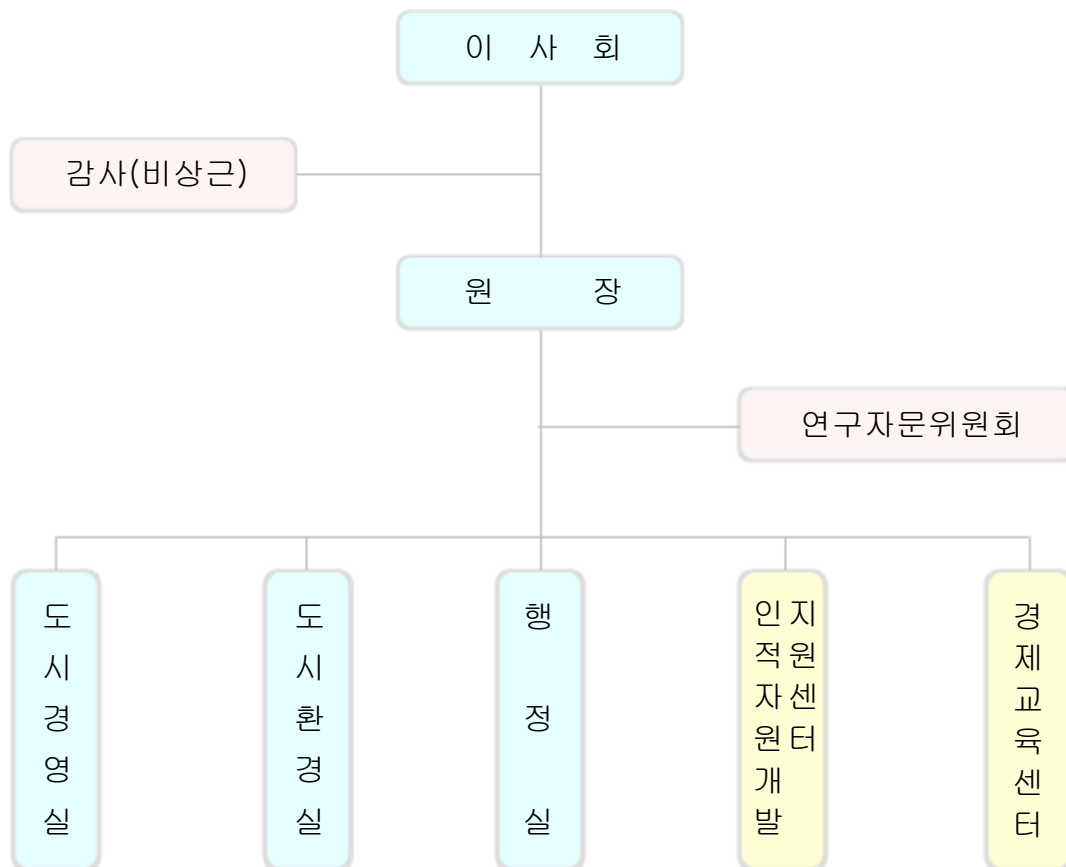

2. 정·현원

(단위 : 명)

구분	합계	원장	연구실			행정실		위촉 연구원
			선임연구위원	연구위원	연구원	사무직	기능직	
정원	21	1	3	7	5	3	2	(4)
현원	10	1	-	4	1	2	2	(4)

※ 위촉연구원은 정원의 인원임.

Ⅲ. 직 원

1. 연구직

직 위	직 급	성 명	최종학력	학 위 명	전공분야	전화번호
원 장	원 장	임 우 진 (林 宇 鎭)	전남대 대학원	행정학박사	행정학	062-236-2765 klwj@paran.com
도시경영 실장	연구위원	문 환 규 (文 煥 奎)	전남대 대학원	경영학박사	지방재정	062-230-9122 hgmoon@gjdi.re.kr
	연구위원	임 형 섭 (林 炯 燮)	전남대 대학원	경제학박사	지역경제	062-230-9125 hslim@gjdi.re.kr
도시환경 실장	연구위원	정 하 옥 (鄭 夏 旭)	한양대 대학원	공학박사	도시교통	062-230-9119 hwjung@gjdi.re.kr
	연구위원	박 준 필 (朴 駿 弼)	서울대 대학원	공학박사	도시계획	062-230-9120 jppark@gjdi.re.kr
	부연구위원	정 성 구 (鄭 盛 求)	전남대 대학원	공학박사	도시설계	062-230-9133 jeong@gjdi.re.kr

2. 일 반 직

직 위	직 급	성 명	담당업무	전화번호
행정실장	사무직 1급	김 귀 만 (金 貴 滿)	행정실 업무 총괄	062-236-2766 gmkim@gjdi.re.kr
총무부장	(광주시청 파견-행정5급)	조 윤 식 (趙 潤 植)	이사회 운영 등 총무	062-236-2767 choyounsik@hanmail.net
경리부장	사무직 3급	임 재 은 (林 在 恩)	예산집행 등 경리	062-236-2767 jelim@gjdi.re.kr
	기능직	박 경 아 (朴 京 娥)	직원 복무 등 일반서무	062-236-2767 kyung@gjdi.re.kr
	사무원	이 영 미 (李 永 美)	예산정리 및 경리	062-236-2767 ymlee@gjdi.re.kr

IV. 2007 연구계획

1. 연구목표 및 추진방안

- 2007년 중 연구원 분리 신설로 인하여 일부 기 발주된 연구사업은 전남발전연구원과 공동으로 추진.

2. 주요 연구과제

- 용역과제
 - 아시아문화중심도시조성사업 연차별 실시계획
 - 국립 다문화패밀리센터 건립 기본계획
 - 지역경제교육센터 위탁운영사업
 - 개발촉진지구변경계획
 - 개발촉진지구변경 사전환경성 검토
- ▶ 전남발전연구원과 공동추진
 - 제3차 전라남도종합계획 수정계획
 - 무안군 장기발전종합계획
 - 해남군 장기발전종합계획
 - 장성군 장기발전종합계획
 - 광양만 진주권 광역개발계획
- 정책과제
 - 광주-완도간 고속국도 노선연장 타당성 검토
 - 경관시범지구조성 및 운영에 관한 연구
 - 2종 지구단위계획 운영 방안
 - 지역서비스산업 육성방안
 - 아시아문화전당 주변경관 조성방안

3. 부설센터 사업

- 인적자원개발지원센터 사업
 - 전문인력을 양성하는 빛고을 문화영상아카데미
 - 문화중심도시 조성을 위한 전문인력 기초프로그램의 개발 및 운영
 - 빛고을 다문화인 자립능력 제고를 위한 전문인력 양성
 - 이주여성의 사회적응을 위한 자활교육
 - 사회적기업 활성화를 위한 인력양성 아카데미
 - 장애아동부모 자기개발 역량강화 프로그램
 - 장애아동과 가족의 삶의 질 향상을 위한 부모역량강화 프로그램
 - 여성과학기술인 재취업을 위한 역량강화 교육프로그램 등
 - 고령친화산업 전문인력 양성 프로그램 운영사업
 - 광주지역 고용창출을 위한 콜센터 전문인력 양성사업
 - 광주광역시 중장기산업구조 전망 및 일자리창출전략에 관한 연구
 - 국내외 지방자치단체의 인적자원개발 정책사례와 그 시사점
 - 광주지역 사회서비스 부문에서 고용창출 증대방안에 관한 연구
 - 지역 인적자원개발사업 현황 웹서비스 구축
- 경제교육센터 사업
 - 호남권(광주, 전남, 전북) 초·중등 교사 경제교육
 - 지역 초등, 중등, 대학생 대상 방문 경제교육, 체험 경제교육
 - 지역 아동센터, 여성센터, 노인센터 대상 경제교육
 - 지역 공무원, 상공인, 농민, 군인·경찰 대상 경제교육
 - 지역 경제교육 아카데미, 경제특강 등

V. 연구실적(2001년 ~ 2006년까지)

- 2007년 8월 개원

VI. 간행물(2001년 ~ 2006년까지)

- 2007년 8월 개원

VII. 연구조성사업(2001년 ~ 2006년까지)

- 2007년 8월 개원

대전발전연구원

Daejeon Development Institute(DJDI)

주 소 : 대전광역시 서구 향촌길 70(둔산동 1420) 대전광역시청 16층 (302-789)
전 화 : 042-471-5620, 5621
팩 스 : 042-471-3615

■ 육동일(陸東一)원장 프로필

- 연세대학교 대학원 행정학박사
- 충남대학교 사회과학대학장 겸 행정대학원장
- 한국지방자치학회 회장
- 행정도시자문위원회 위원(현)
- 행정자치부 선진지방자치포럼 위원장(현)
- 지방공기업 경영평가위원회 위원(현)
- 한국 매니페스토실천본부 공동대표(현)



- I. 연 혁
- II. 조 직
- III. 직 원
- IV. 2007 연구계획
- V. 연 구 실 적
- VI. 간 행 물
- VII. 연구조성사업

I. 연 혁

- 2000. 11. 4 ▶ 대전발전연구원설립및운영조례 제정 공포
- 2001. 2. 28 ▶ 행정자치부 설립 허가
- 2001. 3. 5 ▶ 초대 원장 한연동 취임
- 2001. 3. 14 ▶ 대전발전연구원 개원
- 2004. 3. 8 ▶ 2대 원장 박광섭 취임
- 2004. 4. 12 ▶ 신행정수도포럼 사무국 운영
- 2004. 5. 21 ▶ 대전지역혁신협의회 사무국 운영
- 2004. 7. 29 ▶ 대전지역인적자원개발지원센터 운영
- 2006. 6. 18 ▶ 대전경제교육센터 운영
- 2006. 9. 11 ▶ 3대 원장 육동일 취임

II. 조 직

1. 기 구

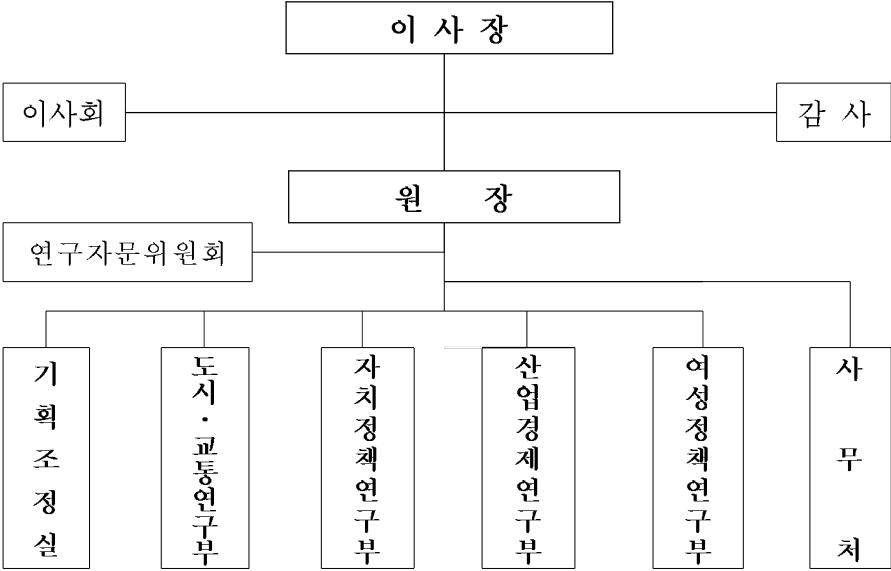

- 대전인적자원개발센터 운영
- 대전경제교육센터 운영
- 대전지역혁신협의회 사무국 운영

2. 정 · 현 원

(단위 : 명)

구 분	합 계	원 장	연 구 직					일 반 직						
			소 계	선임연구위원	연구위원	책임연구원	연구원	소 계	관리직 1급	관리직 2급	관리직 3급	관리직 4급	관리직 5급	관리직 6급
정원	25	1	18	4	14			6	1	1	1	2	1	
현원	23	1	16	1	15			6	1	1	1	1		2

III. 직 원

1. 연구직

직 위	직 급	성 명	최종학력	학 위 명	담당업무	E-mail 전화
기획조정 실장	책임연구원	정 선 기 (鄭善基)	베를린 자유대	사회학박사	사회문화	skchung@djdi.re.kr ☎ 042-471-5627
도시·교통 연구부장	책임연구원	김 흥 태 (金興泰)	한남대 대학원	박사과정 수료	지역계획 및 도시개발	dmc9984@djdi.re.kr ☎ 042-471-5624
	선임 연구위원	문 경 원 (文景源)	중앙대 대학원	경제학박사	도시 및 지역계획	moonkw@djdi.re.kr ☎ 042-471-5622
	책임연구원	임 병 호 (林炳鎬)	한양대 대학원	공학박사	도시공학	lbh@djdi.re.kr ☎ 042-471-5691
	"	이 재 영 (李在英)	경원대 대학원	공학박사	도시 및 교통	yeonglee@djdi.re.kr ☎ 042-471-5692
	"	이 범 규 (李範圭)	목원대 대학원	박사과정 수료	도시교통	leebk99@djdi.re.kr ☎ 042-471-5623
	연구원	김 대 현 (金大炫)	한양대 대학원	공학석사	교통계획	kdh0922@hanmail.net ☎ 042-471-5646
자치정책 연구부장	책임연구원	정 환 도 (鄭桓禱)	히로시마 국립대학	환경정책 박사	환경정책학	jhd@djdi.re.kr ☎ 042-471-5693
	"	임 수 빈 (任秀彬)	Texas A&M대학	환경공학 박사	수질환경	ysb9643@djdi.re.kr ☎ 042-471-5635
	책임연구원	최 길 수 (崔吉洙)	한양대 대학원	행정학박사	자치정책	kschoi@djdi.re.kr ☎ 042-471-5616
	책임연구원	윤 기 석 (尹基碩)	Pantheon- Sorbonne	정치학박사	자치정책	sorbonne@hanmail.net ☎ 042-471-5642
산업경제 연구부장	"	김 기 회 (金基熙)	충남대 대학원	경제학박사	산업경제	ghkim@djdi.re.kr ☎ 042-471-5629
	"	황 혜 란 (黃蕙蘭)	Sussex 대학	과학기술 정책학박사	과학기술 정책학	hrhwang@djdi.re.kr ☎ 042-471-5694
	"	김 대 헌 (金泰憲)	Universitat Regensburg	경제학박사	국제경제	kimtae@djdi.re.kr ☎ 042-471-5694
여성정책 연구부	"	주 혜 진 (周慧珍)	Texas A&M대학	사회학박사	여성정책	totoro@djdi.re.kr ☎ 042-471-5696
	"	박 노 동 (朴魯東)	충남대 대학원	사회학박사	가족정책	labourbak@hanmail.net ☎ 042-471-543
대전인적자원 개발센터	"	이상용 (李相龍)	충남대 대학원	행정학박사	인적자원 개발	ysy@djhrd.or.kr ☎ 042-471-9464
	연구원	박노현 (朴魯鉉)	중앙대 대학원	인적자원개발 석사과정	인적자원 개발	anfruf@djhrd.or.kr ☎ 042-471-9463
대전경제 교육센터	사무원	설영훈 (薛鈴勳)	충남 대학교	경제학	경제교육 센터	osim76@korea.com ☎ 042-471-5633
대전지역 혁신협의회	사무원	최미진 (崔美眞)	충남대 대학원	패션마케팅	지역혁신	olive-24@hanmail.net ☎ 042-471-2022

2. 일반직

직 위	직 급	성 명	담 당 업 무	E-mail
사무처장	1급 관리직	김 은 구 (金銀九)	행정업무 총괄	ekkim@djdi.re.kr ☎ 042-471-5630
	2급 관리직	황 무 연 (黃戊淵)	인사, 규정	hm6260@djdi.re.kr ☎ 042-471-5619
	5급 관리직	김 길 순 (金吉淳)	예산, 결산, 이사회	kskim@djdi.re.kr ☎ 042-471-5620
	6급 관리직	한 초 우 (韓初愚)	자산, 복무, 위원회	hancw@djdi.re.kr ☎ 042-471-5621
기획조정실	3급 관리직	정 종 기 (鄭鍾基)	연구분야 기획, 조정	daham@djdi.re.kr ☎ 042-471-5695
	6급 관리직	송 수 진 (宋秀眞)	홈페이지 및 자료관리	hancw@djdi.re.kr ☎ 042-471-5612

IV. 2007 연구계획

1. 연구과제 선정의 주안점

- 시의 중장기 발전을 위한 정책 및 주요 현안 사항
- 시정발전 및 부서별 업무수행에 필요한 과제
- 전문가의 조사·연구 활동 요구 과제
- 긴급 현안에 대한 전문가적 판단, 시의성과제의 적시도출과 방안제시

2. 기본연구과제

- 대전비전 2030 계획
- 대전의 도시경쟁력 평가 및 강화방안
- 대전대도시권 정립에 따른 자치단체간 협력에 관한 연구
- 충청권역 경쟁력 강화를 위한 경제통합 방안
- 대전 관광이미지 발굴과 활용방안
- 유성관광특구활성화 방안
- 대전광역시 지역간 격차분석 및 균형발전에 관한 연구

- 고령화시대 도시계획적 대응방안 연구
- 지속가능한 교통체계구축을 위한 대전광역시 적정수단분담율 설정연구
- 여객터미널 개편 및 기능향상 방안 연구
- 대중교통 정책방향 설정 연구
- 2007년도 고객만족도 조사(건축행정시민만족도조사포함)
- 사회복지시설 종사자의 직무스트레스와 만족도에 관한 연구
- 장애인 유형별 사회보장서비스에 관한 욕구 조사
- 2007년도 대전시민의 삶의 질 연구(사회지표개발포함)
- 도시환경용량 기초조사에 관한 연구
- 지역온실가스 저감을 위한 시민행동 실천평가에 관한 연구
- 대청호 주변지역의 물관리 기반구축
- 대전산업단지 혁신클러스터 조성방안
- 대규모점포의 효율적인 종합관리방안
- 대덕연구개발특구형 첨단중소기업 성장모델
- 대덕 신탄진 프로젝트 추진방안에 대한 타당성 연구
- 충남도청사의 시립 박물관 활용에 대한 타당성 연구
- 노인 교통수당지급 개선방안
- 저출산·고령화사회 대응 중기계획 수립에 관한 연구
- 대전광역시 가족정책 기본계획 수립에 관한 연구
- 대전광역시 여성일자리창출 시행계획 수립에 관한 연구

3. 수탁용역과제

- 지역경제교육센터 위탁운영사업
- 지역혁신협의회 운영사업
- 2007년도 대전경제동향분석
- 2007년도 대전시 수질오염총량관리 이행평가
- 캠퍼스타운 조성 방향 설정 연구 및 기본 계획수립
- 대전광역시 도시교통정비중기계획
- 주한미군공여구역 주변지역 발전 종합계획

- 중앙로 대중교통 전용지구 타당성
- 도로정비기본계획(변경) 및 자전거이용시설 기본계획 재정비
- 자기부상열차 시범노선 유치제안서 작성과제
- 2007년도 시내버스 경영 및 서비스 평가
- 2007년도 고객만족도 설문조사용역
- 도시철도고객만족도 조사
- 갑천문화관광벨트 기본계획 수립
- 지역에너지계획수립(3차) 용역
- 한미FTA가 대전지역경제에 미치는 영향
- 대전시 중소기업 및 벤처기업 투자통상전문인력 수요 조사 및 전문인력 양성 방안
- 도시철도공사 중장기재정계획 수립
- 어린이회관 건립 타당성 조사 용역
- 문화산업진흥지구 조성계획 및 클러스터 추진계획 수립용역
- 행정중심복합도시와 인근도시와의 상생발전전략 수립 연구용역
- 대전광역시 교통기초조사 및 분석 학술용역
- 천안생활체육공원 민간투자시설사업 협상용역
- 도시균형발전 기본계획수립 연구용역
- 대전광역시 시내버스 노선개편 용역

4. 보조금 사업

- 100개기업 산학네트워크 혁신사업
- 대전지역인적자원개발관련 담당인력 역량강화사업
- 대전지역 인적자원개발지원센터 운영 : 인프라구축 및 운영
- 고학력 경력단절 여성 커리어코칭시스템 구축사업

5. 기타 수시과제

- 시의 현안과제 수행

6. 세미나 계획

- 대도시권 설정과 지역통계지원체계의 정립방향 포럼(1.25)
- 대전지역인적자원개발 중점사업 성과 보고회(2.1)
- 제1차 행복한 대전포럼(2.14)
- 대전 가족공동체 실천을 위한 세미나 :“이제는 가족입니다”(3.5)
- 도시철도 및 자기부상열차 대안노선 검토 워크숍(3.21)
- 충청권 공동발전전략 세미나(4.19)
- 제2차 행복한 대전포럼(4.25)
- 제1차 대전 가족공동체 포럼(5.1)
- 제1차 충청권 공동발전 실무워크숍(5.1)
- 제2차 충청권 공동발전 실무워크숍(5.16)
- 인력교류사업 중간 발표회(5.22)
- 2007년 대전광역시 지역사회복지 민관협력 혁신대회(5.25)
- 자기부상열차 실용화사업 시범노선 구축사업 노선선정 공청회(5.28)
- 한미FTA가 지역경제에 미치는 영향 세미나(5.29)
- 지방분권과 지역혁신을 위한 토론회(5.29~30)
- 「주한미군 공여구역주변지역 발전종합계획」 수립을 위한 공청회(5.30)
- 제2차 대전 가족공동체 포럼(6.5)
- 지역사회와 지역대학의 상생방안 학술회의(6.7)
- 「대덕비전 2020」 중장기 발전계획 수립을 위한 주민공청회(6.12)
- 자기부상열차 대전유치를 위한 시민토론회(6.15)
- 제3차 충청권 공동발전 실무워크숍(6.19)
- 인적자원개발을 통한 지역혁신(6.27)
- 충청지역혁신대장장 2007(6.27~29)
- 제4차 충청권 공동발전 실무워크숍(6.29)
- 제3차 대전 가족공동체 포럼(7.3)
- 대전광역시 Health Science Daejeon 대전발전 비전 심포지엄(7.6)
- 지역인적자원개발의 정체성 확립(7.12)
- 살고싶은 도시만들기 주민토론회(7.18)

- 대덕특구 주니어보드 1차 모임(8.22)
- 제4차 대전 가족공동체 포럼(9.4)
- 대덕특구 주니어보드 2차 모임(9.12)
- 2단계 균형발전정책 설명회(9.13)
- 제5차 대전 가족공동체 포럼(10.2)
- 인천의 비전과 계획 워크숍(10.4)

7. 기 타

- 「대전인적자원개발센터」 운영
 - 지역인적자원개발관련 운영실무 총괄·조정
 - 중장기 발전계획 수립 지원 및 연구, 연수, 정보수집 제공
 - RHRD 조정·분석·평가 및 기초연구조사 지원과 정보인프라 구축
- 「대전광역시 지역혁신협의회 사무국」 운영
 - 협의회·분과협의회의 운영
 - 협의회·분과협의회 기능관련 전문적인 조사·연구에 관한 사항
 - 협의회 제반업무 처리
- 「대전경제교육센터」 운영
 - 대전·충청권 중·고등학교 사회과 교사 경제교육(직무연수)
 - 대전·충청권 지방자치단체 공무원 경제교육(직무연수)
 - 청소년 및 일반시민 대상 경제교육

V. 연 구 실 적

1. 기본연구과제

2001

- 시민만족도 조사
- 효율적인 공동주택 관리방안
- 대전권 관광개발계획
- 경부고속철도 개통이 대전에 미치는 영향 및 대응방안

2002

- 행정서비스 시민만족도 조사
- 지역향토 지적재산조사·발굴
- 투자심사제도 개선방안
- 재래시장 활성화 및 대형유통점 상호발전 방안
- 대덕밸리 벤처기업의 지역경제 유발 효과분석
- 대전근교농촌 현대화 중장기발전방안
- 행정서비스현장 이행기준 달성도 측정
- 주5일 근무제에 따른 사회경제적 대응방안
- 실버타운 육성방안
- 여성조건부 수급자와 자활사업 정착방안
- 대전시 시내버스 운영 개선을 위한 지원 방안 연구
- 둔산 신도시 개발평가 및 정책적 개선 방안
- 충남도청이전이 대전에 미치는 영향 및 대응방안

2003

- 행정수도 충청권 입지당위성과 기대효과
- 정부대전청사의 이전효과분석
- 행정서비스 시민만족도 조사

- 지방자치단체 자체평가 모형 개발
- 지역자금의 역외유출 방지 방안
- 지역여건에 부합한 동반조직의 적정모델 개발
- 대전광역시 장애인 생활실태 및 욕구조사 분석
- 노인생활실태와 복지정책에 관한 연구
- 대전광역시 2003년도 교통조사 및 분석
- 대전권 개발제한구역관리 및 활용방안 연구
- 분권화에 따른 지방정부의 수권능력 강화 방안

2004

- 행정서비스 시민만족도 조사(행정서비스현장 고객만족도조사 포함)
- 대전시민의 삶의 질 지표개발 연구
- 도시기반시설 위탁관리의 타당성 분석
- 대전브랜드가치 제고방안 연구
- 자원봉사자 관리의 효율성 제고방안
- 대전 관광산업활성화를 위한 관광객 유치방안
- 고령화사회에 대응한 노인교육 활성화 방안
- 온실가스 저감을 위한 대전광역시의 대응방향
- 대전광역시 주차정책 추진전략 및 정책방안 연구
- 택시정보화 추진방향 연구
- 대전시 중심지체계 변화분석에 관한 연구
- 대전시 도시계획정보시스템 구축에 관한 기초연구
- 대전지역 전략산업 육성방안
- 대전지역 지식기반 서비스업 육성방안
- 대덕연구단지 연구개발전문산업 육성에 관한 연구

2005

- 위대한 대전비전 2020 제2차보정계획 수립
- 대전시민 삶의 질 조사
- 2005년도 시민만족도 조사

- 자체평가 실태와 개선방안
- 제1차 지역혁신발전5개년계획 2005년도 시행계획 수립
- 대전 장소마케팅 방안 연구
- 영어문화체험마을 조성 기본계획
- 지역 Low-Tech 산업의 하이테크기업 육성방안
- 복지만두레 수요자 만족도 조사를 통한 활성화방안 연구
- 지속가능발전을 위한 대전형 환경지표개발에 관한 연구
- 자전거전용도로 구축 방안
- 원도심 활성화를 위한 도심기능 회복방안
- 대전산업인력 수급실태와 개선방안
- 대중교통 서비스개선과 개인교통수단 전환에 관한 기초연구
- 지하철 역세권 정비방안 연구

2006

- 2006년 고객만족도 조사
- 대전광역시 조직진단
- 대전의 중장기 경제발전계획 수립
- 대전지역 국제통상 및 유통 전문인력 양성방안
- 복지만두레 서비스만족도 조사를 통한 활성화방안연구
- 지역온실가스 저감을 위한 시민실천방안 연구
- 공중화장실 현 이용실태 및 장기 수급전망 연구
- 자기부상열차 실용화시범노선의 타당성 연구
- 버스우선처리기법 사례조사 및 적용성 연구
- 충남도청 이전에 따른 활용방안 연구
- 대전시 도시기능 분석과 부도심 활성화 전략 수립
- 대전연정국악연주단의 발전 방안
- 도시가스 확대보급방안 연구
- 대전광역시 노인 생활실태 및 욕구조사
- 대덕연구개발특구 세계화 전략도출을 위한 기초연구
- 대전 지역축제의 발전방안

- 2006년도 대전시민의 삶의 질 조사
- 소규모 수도시설 개선방안

2. 수탁용역과제

2002

- 동 기능전환 추진비용·효과분석
- 주민자치센터 프로그램 개발에 관한 연구
- 시내버스 서비스 평가
- 대전컨벤션센터 건립 기본구상 연구 용역
- 대전지역혁신체제 구축을 통한 인적자원 개발전략

2003

- 대전역세권 개발계획 수립 연구용역
- 근대문화유산목록화 학술용역
- 시내버스 운행실태점검
- 2003 지역경제동향분석
- 신행정수도 입지선정 및 평가기준
- 교통유발원 단위조사 및 분석
- 금강환경오염총량관리기본계획 수립을 위한 조사
- 대전광역시 도시물류기본계획 학술용역
- 대전지역혁신연구회 조직 및 운영
- 대전지역혁신협의회 조직 및 운영
- 신행정수도 건설에 따른 영향과 대응방안

2004

- 생활폐기물수거체계 개선 및 성상조사
- 대전 수돗물평가를 위한 시민의식조사
- 문화예술중장기발전계획 학술용역

- 대덕스포츠타운 타당성 조사
- 대전천 생태공원화에 따른 교통정비방안
- 대전지역혁신협의회 운영사업
- 대전지역혁신연구회 운영사업
- 2004년도 교통기초조사 및 분석
- 신행정수도 이전에 따른 지역금융기관의 역할
- 제3여성회관건립 타당성조사
- 대중교통실태조사 및 차량속도조사

2005

- 호남고속철도 대전분기 당위논리 연구용역
- 수질오염총량관리제 학술용역
- 행정중심복합도시 배후도시로의 발전을 위한 대전시 발전전략
- 대전지역 전략사업 인력수요 및 인적자원개발 방안
- 충청지역 중장기인력 및 훈련수요조사연구
- 대전도시개발공사 고객만족도 설문조사
- 택시총량제도입 및 시행계획수립
- 대전역세권개발사업 타당성조사 및 개발구상수립 연구용역
- 제4차 대전권 관광개발계획수용역
- 대중교통기본계획수립중 지자체연구원과의 협동연구
- 대전지역혁신연구회운영
- 2005년도 대전광역시 교통기초조사분석
- 2005년도 시내버스 서비스평가
- 국민체육센터건립 타당성조사
- 대전광역시지역사회복지계획수립

2006

- 유성비전 2020 종합발전계획수립 연구용역
- 하수종말처리장(하수시설)운영인력 적정성 평가
- 행정중심복합도시 광역도시계획 수립을 위한 대전지역 장기발전 및 일부 부문 계획 수립 연구

- 도시개발공사 고객만족도 조사
- 지역경제교육센터 위탁운영 사업
- 대전지역 제조업체 인력수급 실태조사 및 인적자원개발방안 연구
- 오염총량관리제 이행평가수립 학술연구용역
- 대전도시철도공사 중장기 경영계획 수립 학술연구용역
- 2006년 교통기초조사 및 분석 학술용역
- 대전경제 동향분석
- 공영주차장 민자유치건설 타당성 및 기본계획수립용역
- 06년 시내버스 경영 및 서비스평가 용역
- 대덕비전2020 중·장기발전계획수립 연구용역
- 2006년도 대중교통운영에 대한 서비스평가 및 고객만족도 조사

3. 보조금사업

2002

- 대전경기종합지수 작성

2003

- 대전R&D지원센터 운영
- 호남고속철도 대전분기 정책세미나
- 과학기술자문관 활용사업

2004

- 대전지역인적자원개발지원센터 운영
- 문화예술지원사업에대한 모니터링
- 2004년도 과학기술자문관 활용사업
- 제9회 지역경제활성화 연찬회
- 대전광역시 지역혁신협의회 사무국 운영
- 도시마케팅 세미나

2005

- 대전지역인적자원개발지원센터 운영
- 문화예술지원사업에 대한 모니터링
- 신행정수도포럼사무국 운영
- 제9회 지역경제활성화 연찬회
- 100개기업 산학네트워크 혁신 프로젝트

2006

- 대전지역인적자원개발지원센터 운영
- 문화예술지원사업에 대한 모니터링
- 100개기업 산학네트워크 혁신사업
- 대전지역인적자원개발관련 담당인력 역량강화사업

VI. 간 행 물

- 대전발전포럼(계간)
- 월간대전경제(월간)

VII. 연구조성사업

- 2001년도 세미나 개최
 - 지방자치발전과 지역공동체 형성(대전, 7/13)
 - 경부고속철도 개통이 대전에 미치는 영향 및 대응방안(대전, 12/12)
- 2002년도 세미나 등 개최
 - 주민자치센터 활성화방안세미나(대전, 5/2)
 - 동기능전환 추진비용·효과분석 세미나(대전, 5/14)
 - 민선3기 지방자치발전과 지방분권 세미나(시도연구원협의회 공동, 대전 5/16)

- 대전지역혁신체제 구축을 통한 인적자원개발 세미나(대전, 7/18)
- 감동을 주는 민본행정구현을 위한 간부공무원 워크숍(대전, 8/30)
- 서부경남 및 대전(충청)권 공동발전방안(경남발전연구원 공동, 대전 12/9)
- 2003년도 세미나 등 개최
 - 대덕밸리 동북아 R&D허브 구축전략 세미나
 - R&D지상토론회 개최
 - 대전지역 R&D기획·평가사업 활성화 워크숍
 - 대전신산업 활성화 방안 1,2차포럼
 - 대전산업단지 발전방안 세미나
 - 대덕연구단지 활성화 방안 세미나
 - 신행정수도 건설과 국토균형발전전략
 - 신행정수도건설 추진방향에 관한 공청회
 - 대전지역혁신연구회 창립총회
 - 대덕밸리중심의 지역혁신전략
 - 대덕종합 R&D특구 발전방안 세미나
- 2004년도 세미나 등 개최
 - 고속철도개통에 따른 대전발전비전과 정책과제 세미나(3/17)
 - 고속철도개통에 따른 대전시 정책과제 워크숍(6/9)
 - 지역혁신체제 구축과 지방분권 세미나(6/11)
 - 대전시민의 공동체의식 제고방안 세미나(6/29)
 - 대전지역인적자원개발의 방향정립을 위한 세미나(8/30)
 - 제9회 지역경제활성화 연찬회(9/15-16)
 - 지역혁신협의회 워크숍(9/20)
 - 신행정수도건설 대책모색 전문가 대토론회(11/26)
 - 신행정수도의 지속추진과 지역혁신(12/21)
- 2005년도 세미나 등 개최
 - 중앙일보 지역비전포럼 공동개최(5/16)
 - 대덕R&D특구의 성공적 추진을 위한 세부전략도출 지상토론회 1,2회(2/24~25)
 - 신행정수도의 지속추진과 행정중심복합도시 건설에 따른 대전의 발전방안 정책세미나(3/16)

- 대전지역인적자원개발체제 구축관련 전문가 특강(4/22)
 - 대전교육발전계획 시민공청회(4/26)
 - 대전지역혁신체제 고도화를 위한 세부전략 공동포럼(5/24)
 - 민선자치 10년 회고와 전망 세미나(6/3)
 - 대전천 생태공원화에 따른 교통정비방안 마련 시민공청회(6/9)
 - 신행정수도포럼 창립대회 및 1차포럼(6/16)
 - 대덕경제과학포럼 개최(6/30)
 - 대덕밸리와 혁신적 지역발전 혁신 심포지엄(7/6)
 - 대전·충남 지역혁신연구회 공동 심포지엄(7/19)
 - 대전지역인적자원지원센터 협의회 개최(8/23)
 - 대덕경제과학포럼 개최(8/31)
 - 신행정수도포럼 제2차포럼 개최(9/15)
 - 혁신아카데미 개최 : 지역사회역량강화와 지역복지발전(9/22)
 - 행정중심복합도시 배후도시로의 발전을 위한 대전시 발전전략 워크숍(9/26)
 - 대한교통학회 충청지회 세미나(10/14)
 - 대전교육발전을 위한 시민토론회 개최(10/18)
 - 대전지역 자활복지 혁신포럼(10/21)
 - 100개기업 산학네트워크 혁신사업 워크숍 개최(10/25)
 - 행정중심복합도시 대전시 환경정책방향 포럼 개최(11/16)
 - 지속가능한 교통체계와 자전거교통 세미나 개최(11/23)
 - 지역혁신과 산학협력 세미나 개최(12/9)
 - 대전지역 여성인적자원개발을 위한 지원체계구축 워크숍 개최(12/20)
 - 지역인적자원개발과 산학협력 세미나 개최(12/21)
 - 신행정수도포럼 및 지역혁신협의회 세미나 개최(12/22)
- 2006년도 세미나 등 개최
- 제4차 대전권관광개발계획수립 공청회(3/10)
 - 대덕연구개발특구 육성 현황과 전망(3/24)
 - 대덕경제과학포럼(4/4)
 - 지방자치와 지역사회복지계획 : 새로운 패러다임 모색(4/13)
 - 국가교통 DB Roadshow(5/24)

- 자기부상열차 정책토론회(6/23)
- 과학기술 혁신 및 대덕연구개발특구의 육성(6/23)
- 대전권대학발전협의회 심포지움(7/10)
- 대수도론과 충청·대전권 대응전략(7/27)
- 지역사회복지계획 공청회(8/24)
- 대전지역경제교육센터 워크숍(9/14~15)
- 기술가치평가사 양성사업 세미나 개최(9.25)
- 지역인적자원개발 민·군협력 워크숍 개최(10.25)
- 수질오염총량관리 실무자를 위한 세미나 개최(10.30)
- 빈곤예술인의 사회적 일자리 창출과 소외계층의 문화적 향유를 위한 문화 복지포럼(11.1)
- 살고싶은 도시 만들기 이론과 전략세미나 개최(11.3~4)
- 지역혁신의 방향과 과제 포럼 개최(11.3)
- 비전2030과 지역발전 세미나(11.15)
- 지역혁신의 새로운 도약 심포지엄 개최(11.16)
- 글로벌시대의 대도시권 발전방향 세미나 개최(11.30)
- 유성비전 2020 종합발전계획 공청회 개최(12.1)
- 민선4기 비전과 전략워크숍 개최(12.6)
- 용도용적제 공개토론회 개최(12.26)
- 충청권 협력증진 및 경제통합모색 심포지엄 개최(12.28)
- 행정중심복합도시명칭제정과 향후 전망(12.29)

울산발전연구원

Ulsan Development Institute(UDI)

주 소 : 울산광역시 북구 연암동 758-2 중소기업종합지원센터 4층(683-804)

전 화 : 052-289-7227, 7667

팩 스 : 052-289-8668

■ 서근태 원장 프로필



- 부산대 상과대학 졸업
- 부산대 대학원 졸업(상학석사)
- 부경대 대학원 졸업(경제학 박사)
- 서울대 사회과학대학 교환교수
- 미국 University of California Berkely 객원교수
- 일본 아시아 경제연구소 초청연구원
- 한국경제학회 부회장
- 한국무역학회 학회장
- 부산대 상과대학 학장
- 부산대 아시아문제연구소 소장
- 한일 문화교류기금 초청 와세다대학 객원교수
- 울산IT포럼 회장
- 부산대 상과대학 무역·국제학부 명예교수(현)

※ 저 서

- 국제경제론/경세원 • 국제경제론/삼영사
- 무역학원론/박영사 • 국제통상론/박영사

- I. 연 혁
- II. 조 직
- III. 직 원
- IV. 2007 연구계획
- V. 연 구 실 적
- VI. 간 행 물
- VII. 연구 조성 사업

I. 연 혁

- 2000. 7. 13 ▶ 울산발전연구원 설립 및 운영조례 공포
- 2000. 12. 23 ▶ 행정자치부 장관 법인설립 허가
- 2000. 12. 29 ▶ 초대 원장 서근태 박사 취임
- 2001. 2. 21 ▶ 울산발전연구원 개원
- 2002. 1. 25 ▶ 연구원 이전(북구 연암동 중소기업지원센터)
- 2002. 9. 11 ▶ 한일해협권 연구기관협의회 가입
- 2002. 12. 02 ▶ 산업연구원(KIET) 연구협약 체결
- 2003. 12. 29 ▶ 2대 원장 서근태 박사 연임
- 2005. 04. 08 ▶ 국회도서관 상호 협력체제 구축
- 2006. 03. 23 ▶ 울산학연구센터 개소
- 2006. 03. 31 ▶ 여성가족정책연구센터 개소
- 2006. 11. 01 ▶ 경제동향분석센터 개소
- 2006. 12. 29 ▶ 3대 원장 서근태 박사 연임

II. 조 직

1. 기 구

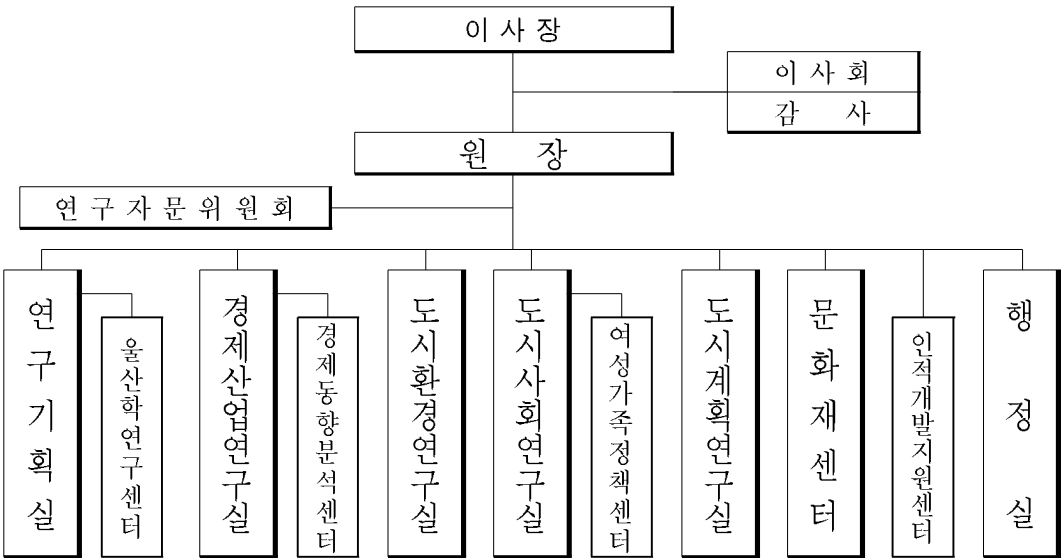

2. 정·현원

(단위 : 명)

구 분	합 계	원 장	연구직						일반직				
			소 계	연구위원	책임연구원	연구원	연구원보	발굴조사원	소 계	관리직 4급	관리직 6급	관리직 7급	관리직 8-10급
정원	33	1	25	6	5	6	2	6	7	1	1	2	3
현원	32	1	24	5	2	10	1	6	7	1	1	2	3

* 필요시 과제별 외부전문가 위촉(정원 외)

III. 직 원

1. 연구직

직 위	직 급	성 명	최종학력	학위명	전공분야	E-mail
원 장	임 원	서근태 (徐根太)	부경대 대학원	경제학박사	경제학	president@udi.re.kr
연구기획실장	연구위원	김상춘 (金相春)	미)워싱턴대 대학원	경제학박사	경제학	sckim@udi.re.kr
경제산업 연구실장	"	강영훈 (姜榮勳)	부산대 대학원	경제학박사	경제학	kmiosae@udi.re.kr
도시환경 연구실장	"	김석택 (金石澤)	동아대 대학원	공학박사 (기술사)	환경공학	kimst0325@daum.net
도시사회 연구실장	연구원	김혜림 (金惠林)	일)동경대 대학원	사회학박사 과정수료	사회학	helim@udi.re.kr
도시계획 연구실장	연구위원	권창기 (權昌基)	미)USC 대학원	도시계획학 박사	도시계획	kwon@udi.re.kr
문화재센터장	"	이재현 (李在賢)	부산대 대학원	문학박사	한국사	jaehyun-yi@udi.re.kr
	책임 연구원	김문연 (金汶淵)	부산대 대학원	경제학박사	경제학	mykim@udi.re.kr
	"	이상현 (李尙炫)	고려대 대학원	공학박사	환경공학	shlee@udi.re.kr
	연구원	김미정 (金美呈)	울산대 대학원	공학박사	환경공학	kimmj@udi.re.kr
	"	문상식 (文相植)	부산대 대학원	경제학박사 과정수료	경제학	mossmoon@udi.re.kr
	"	변일용 (邊逸容)	울산대 대학원	건축공학박 사과정수료	건축공학	byun10@udi.re.kr
	"	배은경 (裴恩景)	동아대 대학원	문학박사 과정수료	고고학	red-haze@udi.re.kr
	"	송정식 (宋楨植)	부산대 대학원	문학석사	고고학	flowsjs@udi.re.kr
	"	이주영 (李柱盈)	부산대 대학원	도시공학박 사과정	도시공학	jylee@udi.re.kr
	"	이재호 (李宰昊)	경북대 대학원	행정학박사	행정학	jhlee916@udi.re.kr
	"	이현석 (李炫錫)	경남대 대학원	문학박사 과정	고고학	archman67@udi.re.kr

직 위	직 급	성 명	최종학력	학위명	전공분야	E-mail
	"	정현욱 (鄭鉉旭)	계명대 대학원	도시공학박사	도시공학	jhw@udi.re.kr
	연구원보	김수환 (金秀桓)	부산대 대학원	문학박사 과정	고고학	ksw3530@udi.re.kr
	발굴 조사원	김광옥 (金光玉)	계명대 대학원	문학석사	고고학	okbrother@udi.re.kr
	"	김성식 (金成植)	영남대 대학원	문학석사과정	고고학	kizmo4716@udi.re.kr
	"	김종호 (金種昊)	동국대 대학원	문학석사과 정수료	고고학	7001122@udi.re.kr
	"	김현철 (金賢哲)	부산대 대학원	문학석사과 정수료	고고학	khc707@udi.re.kr
	"	지윤미 (池潤美)	경주대 대학원	문학석사과 정수료	고고학	taij39@udi.re.kr
	"	황현진 (黃炫眞)	부산대 대학원	문학석사	고고학	h444h@udi.re.kr

2. 일반직

직 위	직 급	성 명	담 당 업 무	E-mail
행정실장	4급 관리원	전수일 (全秀一)	행정업무 총괄	jsi58@udi.re.kr
팀 장	6급 관리원	박종대 (朴宗大)	인사관리, 복리후생	jdbag@udi.re.kr
	7급 관리원	정지은 (鄭智恩)	회계, 경리, 일반서무	jjeun@udi.re.kr
	7급 관리원	황해상 (黃海相)	기획, 전산, 사서	hhs@udi.re.kr
	8급 관리원	문성훈 (文成勳)	계약, 물품구매	moonff@udi.re.kr
	10급 관리원	김광헌 (金光憲)	운전담당, 물품관리	gwangea@udi.re.kr
	10급 관리원	윤소영 (尹昭暎)	도서관리	bonbon@udi.re.kr

IV. 2007 연구계획

1. 연구과제 추진방향 및 목표

- 지역특화 정책방안을 제시하기 위한 정책연구기능 강화
- 공정하고 신뢰성 있는 연구시스템 정착
- 경쟁력 강화를 위한 연구기반 내실화
- 지식·정보 생산의 공공성 확립

2. 기본과제(11건)

- 지방기록물 관리기관 설립을 위한 기본계획
- 수도권 규제 완화가 지역경제에 미치는 영향
- 울산지역 혁신주체간 효율적 연계를 위한 거버넌스 체계 연구
- 지역 유망 신산업 발굴 및 육성을 위한 기초산업 분석
- 울산항 액체화물의 부가가치 효과 및 지역경제에 미치는 영향 분석
- 태화강 유입오염원 제어를 통한 장기수질 변화 연구
- 공공재활용 기반시설과 재활용활성화 연계방안에 관한 연구
- 도심공원 가치평가 연구 - 울산대공원을 중심으로
- 지역대표축제 발굴을 통한 도시브랜드 창출 전략 연구
- 울산 도시관리계획 추진 방향 연구 - 북구지역을 중심으로
- 도시정비 예정구역의 체계적 관리 및 개발 방안 연구

3. 수탁과제(11월 현재 102건)

- 2007 울산가족 여성 지표조사 및 정책방안
- 언양읍외 2개소 소도읍 종합육성계획수립 학술용역
- 태화강둔치시설 이용 종합계획
- 울산곤충축제 타당성 검토 연구
- 광역시 승격 10주년 분야별 성과분석 및 향후 발전방안 연구
- 울산 물류·유통시설 조성 계획 수립
- 한미FTA가 울산지역경제에 미치는 영향 연구

- 울산을 빛낸 인물조사 및 활용방안 연구용역
- 공업용수의 오염 현황조사 및 개선대책 수립
- 경부고속철도 울산역 역세권 개발 도입기능 및 수요산정에 관한 연구
- 울산 해운항만 비즈니스센터 건립 타당성 연구용역
- 가천·교동지구 택지개발사업 타당성 조사 용역
- 온산국가산업단지소성(확장)사업 타당성 조사 용역
- 울산환경 10년, 그리고 내일
- 특정지역지정을 위한 개발구상수립 연구
- 음식물자원화시설 시설개선 사항 검토 연구
- 울주군 상북면 지내리 641번지 시굴조사
- 북구 강동유원지 예정부지 시굴조사
- 울주군 두동면 이전리 272-3번지 발굴조사
- 북구 창평동 985-6번지 지표조사
- 북구 신천동 141번지 일대 아파트부지 시굴조사
- 울주군 서생면 신암리 253번지 지표조사
- 북구 중산동 682-25번지 지표조사
- 북구 중산동 693번지 지표조사
- 남구 신정동 435번지 일대 아파트부지 지표조사
- 북구 천곡동 678-3번지 입회조사
- 중구 동동 589번지 지표조사
- 북구 시례동 33번지 지표조사
- 울주군 서생면 명산리 288번지문화유적 지표조사
- 울주군 삼동면 금곡리 288-7번지 지표조사
- 울주군 범서읍 입암리 626번지 지표조사
- 울주군 범서읍 굴화리 36-9번지 지표조사
- 남구 야음동 619번지 일원 시굴조사
- 울주군 서생면 진하리 24번지 지표조사
- 울주군 청량면 삼정리 638-2번지 지표조사
- 북구 창평동 429번지 지표조사
- 중구 남외동 230번지 입회조사

- 중구 약사동 110-2번지 지표조사
- 중구 태화동 763-1번지 지표조사
- 북구 매곡(2) 국민임대주택부지 시굴조사
- 북구 매곡동 476-1번지 상가부지 지표조사
- 중구 유곡동 764-3번지 지표조사
- 중구 복산동 56번지 일대 지표조사
- 중구 복산동 21번지 일대 지표조사
- 북구 상안동 358-47번지 입회조사
- 북구 창평동 505번지 지표조사
- 울주 범서읍 굴화리 372-5번지 지표조사
- 남구 성암동 가스관설치부지 지표조사
- 울주군 명산리 314-1번지 발굴조사
- 북구 종합복지회관 건립부지 시굴조사
- 울주군 대대리 1329번지 지표조사
- 중구 동동 471-15번지 근생시설 지표조사
- 울주군 은편리 주택건축부지 지표조사
- 중구 복산동 94번지 지표조사
- 중구 반구동 303번지 일원 추가발굴조사
- 북구 신천동 141번지 일대 발굴조사
- 남구 야음동 619번지 발굴조사
- 북구 매곡동 207-2번지 지표조사
- 북구 천곡동 669-4번지 지표조사
- 남구 매암동 147-1번지 지표조사
- 울주 가천리 산132-50번지 지표조사
- 중구 동동 260-2번지 교회부지 입회조사
- 중구 태화동 293-2번지 지표조사
- 북구 강동유원지부지 발굴조사
- 남구 옥동 448번지 축사부지 지표조사
- 북구 상안동 358-47번지 근린생활시설부지 발굴조사
- 울주군 온양읍 고산리 779-7번지 지표조사

- 울주군 청량면 동천리 548번지 주택부지 지표조사
- 북구 중산동 693번지 근린생활부지 시굴조사
- 울주군 두서면 내와리 642-1번지 주택부지 지표조사
- 북구 상안동 323-1번지 입회조사
- 북구 신천동 576-27번지 아파트공원부지 발굴조사
- 북구 신현동 641-3번지 지표조사
- 울산국립대발굴조사
- 중구 다운동 818-1번지 지표조사
- 중구 옥교동 306-1번지 일원 공동주택 지표조사
- 울주군 서생면 명산리 289번지 지표조사
- 울주군 언양읍 서부리 291-9번지 지표조사
- 북구 달천동 402-1번지 지표조사
- 울주군 범서읍 굴화리 35번지 근린생활시설 신축부지 지표조사
- 북구 매곡동 476번지 일대 지표조사
- 남구 신정동 833-5번지 일대 지표조사
- 남구 신정동 311-9번지 지표조사
- 동구 방어동 465-2번지 일대 지표조사
- 중구 동동 471-138번지 입회조사
- 북구 매곡·중산지구 도시개발부지 지표조사
- 중구 유곡동 238번지 일대 발굴조사
- 울주군 삼동면 조일리 170번지 지표조사
- 북구 신천동 527-3번지 일대 지표조사
- 북구 신천동 527번지 일대 지표조사
- 울주군 방기리 339번지 창고시설부지 시굴조사
- 태화강 수계치수사업 척과지구 분포확인조사
- 북구 정자동 강동유원지내 테마파크부지 지표조사
- 울주군 상북면 궁근정리 780-4번지 지표조사
- 중구 학성동 38-3번지 입회조사
- 울주군 온산읍 삼평리 산161번지 지표조사
- 북구 상안동 358-46번지 지표조사

- 북구 송정동 790-2번지 지표조사
- 북구 호계동 467-2번지 지표조사
- 울산 국립대학 설립예정부지 발굴조사
- 중구 성안동 1210-15번지 주차장부지 지표조사
- 처용리 울산-온산간 지하배관설치 공사구간 지표조사

4. 현안과제(수시) : 11월 현재 12건

5. 세미나/심포지엄(11월 현재 18건)

- 울산 중장기 수정계획 시민공청회(3.16)
- 울산자유무역 지정을 위한 세미나(4.23)
- 지역화폐운동의 실천적 의미와 향후 전망(4.23)
- 동남권 신공항 건설 추진전략 세미나(5.7)
- 공업용수의 현황과 분리막 이용 수처리 기술(6.20)
- 울산의 세계도시화 전략과 과제(7.5)
- 가족친화형 지역공동체 형성을 위한 과제와 전망(7.11)
- 지역혁신사례 살기좋은 도시 만들기
- 광역경제권의 의의와 형성(7.24)
- 여성문화발전과 지역공동체형성 전략 모색(7.27)
- 동남권의 잠재력 분석과 공동발전방안(10.5)
- 부울경 광역교통망 구축방안 연구세미나
- Governance와 지역공동체 형성의 전략방향(10.12)
- 울산의 도시브랜드 현황과 과제(10.17)
- 울산의 수자원 현황 및 문제점 / 공업용수 수질개선을 위한 막여과공법 적용(10.18)
- 2007 기본과제 연구발표회(10.04,10,11,12)
- 울산학 연구발표회(11.14~15)
- 울산 여성인력개발 활성화 방안(11.30)

V. 연구실적 (2001년 이후~2006년까지)

1. 기본과제

2001

- 시정에 대한 시민평가모델 개발
- 울산지역 유통산업 발전방향
- 악취발생 방지대책

2002

- 울산 중장기 발전계획
- 동남경제권 지역잠재력 분석과 균형발전 방향 조사연구
- 중소기업수출진흥 종합시책
- 울산 IT산업 구조분석과 발전방향
- 제2차 환경개선 중기종합계획 수립
- 고령화 사회의 노인복지 발전방향 및 복지시설 수요예측
- 디지털시대의 지방행정생산성 및 품질제고 방안
- 2002 주거문화 실태조사 연구

2003

- 울산의 산업정책과 연계한 유통산업 활성화 방안
- Ecopolis 울산계획
- 도심 소하천 생태하천 조성에 따른 유지용수 확보방안
- 울산권 관광자원 연계화 방안 및 지역체류형 관광상품 개발
- 국가산업단지 미개발 지역개발 방안수립
- 자원봉사활동 활성화 방안과 프로그램 개발
- 울산 축제 기본계획 수립
- 동아시아 경제교류 기구창설
- '쓰레기 제로 울산'을 위한 환경부 체험교실 운영

- 사회복지공무원 전문교육교실 운영나. 수탁과제
- 지방행정 혁신전략과제

2004

- 지역혁신발전5개년계획(2003년 연속과제)
- 울산지역혁신연구회 사업(2003년 연속과제)
- Ecopolis 울산계획 수립(2003년 연속과제)
- 소프트 인프라 부문 확충을 통한 울산 정주성 제고방안
- 도시경쟁력 강화를 위한 기업의 사회공헌 활동 진흥방안
- 지방세 제도개선
- 자동차 부품산업 박람회 타당성 검토
- 수질보전 기본계획 수립
- 3개 로타리주변 상권활성화 방안
- 자연환경보전 실천계획 수립
- 경부고속철도 울산역 유치에 따른 주변관광 활성화 방안
- 울산 환경기초시설공단설립 통합운영방안
- 석유화학공단의 위험성 분석 및 소방관리 대책연구

2005

- 고유가가 지역 석유화학산업에 미치는 영향과 대책
- 지역 주력산업 경쟁력과 미래산업구조 연구
- 민간위탁에 따른 효과 등 분석 평가
- 폐기물 재활용 산업단지 조성 타당성 검토
- 소방체험 교육을 통한 소방안전의식 증진방안
- 지방세외수입 증대방안 -경영수익사업을 중심으로
- 울산여성 통계지표 개발
- 울산광역시 위상확보 방안 -인구증가(유입)방안을 중심으로
- 지구단위계획 수립지침의 실효성 및 개선방안
- 울산권 복합관광레저도시 지정을 위한 타당성 연구

2006

- 「울산중장기발전계획」 수정계획 수립 연구
- 아카데미폴리스 개발을 위한 기본구상 연구
- 혁신도시건설 도시발전 연계방안
- 울산지역 기업의 경쟁력 결정요인과 성과측정
- 글로벌 생태도시를 위한 실천과제 수립
- 체육시설 운영개선 및 활용도 제고방안
- 보행환경기본계획 수립

2. 수탁과제

2001

- 제3차 울산권 관광개발계획
- 21C동구발전 기본계획
- 2001년도 과학기술 자문관 활용사업
- 언양읍 구수리 SH금속엔지니어링 지표조사
- 웅촌면 고연리 산87-12번지 지표조사
- 삼남면 방기리 (주)유니랩 지표조사
- 언양 구수리 SH엔지니어링 부지 시굴조사
- 강북교육청 이화중학교 부지 지표조사
- 강북교육청 연암중학교 교육청사 부지 지표조사
- 언양 구수리 하수종말처리장 시굴조사
- 삼남면 교동리 494번지 지표조사
- 중구 다운동 마구역 발굴 조사
- 언양 반구대 암각화 진입로 및 주차장부지 지표조사
- 청량면 동천리 561번지 지표조사
- 대곡댐 이설도로 및 도수관로 지표조사
- 온양읍 고산리 501-4번지 지표조사

- 울주 삼남면 방기리 공장건립부지 시굴조사
- 울주 삼남면 교동리 주택건립부지 시굴조사
- 웅촌 대북리 채석장 지표조사
- 서생면 종합복지센터 시굴조사
- 울주 청량면 용암리 한국전력 철탑 및 진입로부지 지표조사
- 육군 제7376부대 공병대대 지표조사
- 언양 남천초등학교 부지 시굴조사
- 울주 범서읍 척과리 965-3번지 지표조사
- 울주 서생면 신암마을회관 문화재 지표조사
- 울주 온산읍 처용리 99번지의외 8필지 공장부지 지표조사
- 울주 웅촌면 고연리 397번지 문화 및 집회시설 부지 지표조사
- 울주 범서읍 구영지구 택지개발사업 문화재지표조사
- 울주 범서읍 굴화리 314-15번지 관리사 및 창고부지 지표조사
- 남구 옥동 163-1번지 일대 무룡초등학교 부지 지표조사

2002

- 울산시 주민자치센터 프로그램 개발
- 옥동저수지 수질개선 방안
- 울산의 지역혁신체제 구축을 통한 인적자원개발 방안
- 테크노빌딩 타당성 분석 및 기본계획
- 울산사랑운동 설문조사
- 친환경 시민교육 프로그램 개발
- 언양 구수리 하수종말처리장부지 발굴조사
- 울주 언양읍 교동리 456번지 지표조사
- 약사동 707번지 삼성래미안 2차 아파트부지 지표조사
- 삼남면 교동리 주택부지 발굴조사
- 울주 온산읍 처용리 공장부지 시굴조사
- 울주 서생면 신암마을회관 시굴조사
- 언양읍 반송리 공동주택부지 시굴조사
- 개운포 성지 시굴조사

- 중구 약사동 삼성 래미안아파트 시굴조사
- 제2동천초등학교 부지내 문화재 지표조사
- 북구 이화중학교부지 지표조사
- 학성동 충의사 진입도로 개설부지 지표조사
- 북구 천곡동 민영공동부지 지표조사
- 울주 개곡리 제실용 건립부지 매장문화재 지표조사
- 울주 굴하리 근린시설 및 창고건축에 따른 매장문화재 지표조사
- 북구 산하동 단독주택부지 지표조사
- 대곡댐 연결도로 지표조사
- 중구 약사동 래미안 아파트 부지 시굴조사(연장)
- 울주 온산면 덕신리 위험물부지 지표조사
- 울주 온산면 학남리 공장부지 지표조사
- 중구 서동 단독주택부지 지표조사
- 농소 산업배면도로 부지 지표조사
- 메아리학교 다목적실 부지 지표조사
- 천상 일반정수장 편입부지 지표조사
- 이화중학교 시굴조사
- 연암중학교 시굴조사
- 약사-주연간 도로확장 지표조사
- 청량면 율리 단독주택 건립부지 지표조사
- 효문동 공장부지 지표조사
- 북구 시례동 건축 증·개축부지 지표조사
- 웅촌면 고연리 문화 및 집회시설부지 지표조사
- 온산읍 덕신리 위험물 저장 및 처리시설부지 시굴조사
- 강북교육청사 시굴조사
- 언양통합배수지 가압장 진입도로 매장문화재 지표조사
- 중구 복산동 주택 신축부지 지표조사
- 울주 언양읍 반천리 280번지 단독주택 신축부지 지표조사
- 울주 언양읍 반천리 260번지 단독주택 신축부지 지표조사
- 북구 중산동 근린생활시설 신축부지 지표조사

- 중구 동동 551번지 시굴조사
- 북구 천곡동 417-7번지 창고 및 주택건립부지 지표조사
- 중구 북산동 613-5번지 다세대 주택부지 지표조사
- 중구 동동 747 주택건립부지 시굴조사
- 범서읍 구영리 802-20 단독주택부지 지표조사
- 북구 신현동 906-4번지 일대 지표조사
- 충의사 진입도로 부지 시굴조사
- 대곡댐 이설도로 시굴조사
- 울산 상수도사업 3차 변경부지 지표조사
- 온산읍 원산리 151번지 공장부지 지표조사
- 아진건설 주택부지 시굴조사
- 언양읍 구수리 433-2번지 주택부지 지표조사
- 언양읍 반천리 228번지 주택부지 지표조사
- 송정동 버섯 재배지 지표조사
- 송정동 301-1 주택 건립부지 지표조사
- 청량면 율리 단독 주택부지 시굴조사

2003

- 지방 소도읍 종합육성 계획
- 중앙시장 CI 개발
- 울산 중앙시장 활성화 계획
- 전통옹기 문화체험마을 조성계획 수립
- 신한기계(주)공장부지조성을 위한 사전환경성 검토
- 동남권 초광역 클러스터 구축을 위한 산업현황 및 혁신역량 분석
- 로컬 거버넌스 시대의 지방의회 발전방안
- 도시물류 기본계획 수립
- 지역혁신 5개년 계획
- 국도35호선 확·포장공사구간 발굴조사
- 언양 통합배수지 가압장 진입도로 부지 시굴조사
- 옥동 무룡초등학교 부지 시굴조사

- 천곡동 민영 공동주택 부지 발굴조사
- 대곡댐 도수관로 부지 시굴조사
- 울주 화산리 공장부지 지표조사
- 남목고등학교 신설부지 지표조사
- 신고리원전 3,4호기 문화재 시굴조사
- 메아리학교 진입도로 개설부지 지표조사
- 연암중학교 건립부지 문화유적 발굴조사
- 약사고등학교 신설부지 문화재 지표조사
- 중구 다운동 926번지 다세대주택부지 시굴조사
- 북구 매곡동 594번지 주택건립부지 지표조사
- 북구 중산동 764-2 건축물 지표조사
- 언양 반천리 310번지 주택신축부지 지표조사
- 북구 신천동 541번지 토사방지석축 설치부지 지표조사
- 울주 두동 은편리 448번지 주택건립부지 지표조사
- 구수리 439번지 공장부지 지표조사
- 남구 매암동 (주)진산선무 공장부지 지표조사
- 북구 상안동 410-12번지 건축신축부지 지표조사
- 북구 중산동 산2-3 수목원 지표조사
- 유곡동 근·생 및 위험물 저장시설 지표
- 충의사 진입로 개설부지 발굴조사
- 북구 상안동 농가용 창고건립부지 지표조사
- 산업로 개설공사 부지내 문화재용역
- 북구 정자 근·생시설 건립부지
- 북구 창평동 718-6 건축부지 지표조사
- 태화사지·태화루 문화유적지 지표조사
- 서생 운동장 조성사업 지표조사
- 신간선도로 개설공사 시굴조사
- 북구 산하동 119번지 휴게소 및 주유소부지 지표조사
- 태화동 288-3번지 단독주택 지표조사
- 북구 신청동 아파트건립부지 지표조사

- 울주 구영지구 시굴조사
- 남천초등학교 수영장 및 강당 예정부지 지표조사
- 천곡 민영공동주택 발굴조사(연장)
- 고속도로 1호선 부산-언양간 상천리일원 발굴조사
- 울산과학대학 2차사업부지 지표조사
- 북구 중산동 491-1 단독주택 지표조사
- 울산 문화유적 분포지도 지표조사
- 강동배수지 편입부지 지표조사
- 두서 가압장 배수지 편입부지 지표조사
- 다운 배수지 편입부지 지표조사
- 울주 은평리 523-2 지표조사
- 고속철도 부지 (반곡리) 발굴조사
- 고속도로 65호선 운화리 시굴조사
- 신간선 II 구간 시굴조사
- 방어진-주전간 도로부지 시굴조사

2004

- 연양 수질개선사업시설 민간위탁 운영관련 연구
- 지방세외수입 확충방안
- 태화강 살리기 마스터플랜 연구
- 공동주택 및 재건축관련 지구단위계획 수립지침 학술연구
- 울산광역시 여성발전종합계획
- 울산 환경기초시설 공단설립 통합운영방안 연구
- 낙동강 취수원수 수질확보 및 수계 관리기금운용 개선방안 연구
- 울산광역시 장사시설 중장기 수급계획
- 거점별 특화전문시장 육성방안
- 울산대표 국제행사 선정
- 고속철도 울산역세권 기본구상 및 기본계획 수립 학술연구
- 실버문화산업 육성과 중구 혁신체제 구축
- 풍요로운 강동권 개발을 위한 포럼

- 울산광역시 주거문화실태조사
- 지역혁신연구회 운영사업
- 울산지역 전략산업분야의 성인 직업능력개발 수요조사
- 지역인적자원개발 기본계획 수립
- 지역친화적 과학기술 문화 육성방안 연구
- 북구 매암동 419-2 지표조사
- 중구 약사동 563 지표조사
- 북구 연암동 179-3 지표조사
- 고속도로 65호선 운하리 2차 발굴
- 상북 산전도로 개설공사 지표조사
- 북구 중산동 APT 부지 지표조사
- 정밀화학 건립부지 지표조사
- 신한기계공장 신축 시굴
- 범서 사연리 LPG시설 지표조사
- 울주 대북리 레미콘 부지 지표조사
- 다운~구영 도로개설 지표조사
- 북구 중산동 507-2, 3 지표조사
- 영남알프스 과수원 지표조사
- 포산광씨 문중제실 지표조사
- 온산읍 삼평리 근생 지표조사
- 북구 신청동 아파트 시굴
- 중구 약사동 575-1번지 지표조사
- 중구 약사2지구 조성사업 3B-4N 지표조사
- 북구 매암동 508번지 APT 부지 지표조사
- 울주 구영지구 시굴조사
- 부산-울산 고속도로 남창 유물산포지 시굴조사
- 중구 서동 체육시설물 부지 지표조사
- 언양읍 반천리 242, 250번지 주택지표조사
- 울산 추가비축기지 사업부지 지표조사
- 상북면 지내리 1247번지 지표조사

- 경부고속철도 12-5 사무실 지표조사
- 온양읍 외양리 39번지 철탐보강공사 진입로 지표
- 남창리 유물산포지 문화유적 추가 시굴
- 북구 중산동 568-7 주택건축부지 지표조사
- 두동 은평리 506-2 주택건축부지 지표조사
- 북구 중산동 1166-74 근생 지표조사
- 제2송정 부지내 매장문화재 시굴조사
- 정밀화학지원센터 부지내 문화재 시굴조사
- 옥동유적 출토 조선통보 보존처리
- 북구 천곡동 498-4 아파트건립부지 지표조사
- 북구 상안동 410-19 창고건립부지 지표조사
- 감천초등학교 수영장부지 시굴조사
- 외광리 유적 발굴조사
- 메아리학교 진입도로 개설부지 유적시굴
- 중구 약사동 666-53번지 근생시설 지표조사
- 삼남향교 경로당 신축부지 지표조사
- 상북산전도로 및 울산과학고구간 시굴조사
- 신고리 3·4호기 주택부지 지표조사
- 미포 국가산업단지 진입도로 개설 공사 지표조사
- 중산동 46-7 지표조사

2005

- 환동해권 발전계획
- 환동해경제권 형성을 선도하기 위한 동해안지역의 대외전략
- 태화강변 경관계획 수립
- 지역제조업체 IT기술 활용실태와 DMITRC 역할에 관한 연구
- 호소중심의 공공수계 수질환경 개선방안 연구
- 태화강지천(약사천, 명천천) 오염실태조사 및 오염차단 방안제시
- 울산광역시 사회복지 중·장기발전계획
- 2021년 울산도시 기본계획 일부변경수립 학술용역

- 울산의 산업현황과 자유무역지역의 개발 방향
- 울산지역 중·장기 인력 및 훈련수요 전망
- 울산지역산업연관분석
- 울산광역시 장애인 실태 및 복지욕구 조사
- 지역과학기술문화 역량제고 정책방안
- 울산 동구 해양문화관광 자원의 사업화를 위한 포럼
- 대중교통 기본계획 수립
- 한국석유화학산업의 미래전략 수립
- 태화강 방사보 존치여부 타당성 검토
- 2005 시정주요시책(사업)성과 조사
- 지역혁신연구회 운영사업
- 울산 국립대학 설립후보지 평가지원
- 울주 반천리 714번지 지표조사
- 울주 반천리 185-1번지 산 200번지 지표조사
- 울주 은편리 만화리 토취장 지표조사
- 남구 여천동 산 83-1번지 지표조사
- 울주 외광리 2차 발굴조사
- 혜인학교 건립예정부지 지표조사
- 울주 서생 신암리 913번지 지표조사
- 울주 웅촌면 대대리 1039-3,4번지 지표조사
- 남구 용연동 산6-4번지 외 지표조사
- 북구 상안동 산38-3번지 지표조사
- 울주 온산읍 산암리 공장건립부지 지표조사
- 북구 화봉2 택지개발사업지구 시굴조사
- 범서 구영리 239-3번지 주택시굴조사
- 울주 전읍리 한림경금속 공장지표조사
- 정밀화학단지 문화재발굴조사
- 울주 남창리 유물산포지, 합수고분군 발굴조사
- 울주 온산읍 화산리 노인복지시설부지 지표조사
- 약사제2지구 3B2-5L 지표조사

- 동구 서부동 산56번지 비석골공원문 지표조사
- 북구 천곡동 가재골 유적2 발굴조사
- 개운포성지 2차 학술발굴조사
- 울산방송 사옥부지내 문화재 시굴조사
- 울주 서생운동장 조성사업부지내 문화유적 시굴조사
- 울주 구영리 244, 244-3번지 지표조사
- 고속철도 역세권 문화재 지표조사
- 울산 북구 신천아파트 건립부지내 유적 발굴조사
- 군용시설 이전사업 문화재 시굴조사
- 울산 남구 매암동 134번지 외 지표조사
- 남구 여천동 1290번지 운동시설 부지 시굴조사
- 울주군 굴화리 386-11, 384-6번지 시굴조사
- 약사 주연간 도로확장사업 부지 시굴조사
- 대성철강(주)부지 문화재 지표조사
- 울주 궁근정리 863-3번지 지표조사
- 태화강수계치수사업 척과지구 지표조사
- 울주 산전리 산 79-2 전원주택부지 지표조사
- 울산 울주 서하리 산 81-1번지 일대 지표조사
- 울산 북구 매곡동 공동주택 발굴조사
- 울주 서생면 나사리 226-1번지 지표조사
- 울산 북구 신현동 산 66번지 문화재 지표조사
- 울산 북구 상안동 산 38번지 시굴조사
- 울산 북구 어물동 167번지 지표조사
- 울주군 상북면 지내리 명동경로당 지표조사
- 울산 북구 중실동 602-1번지 지표조사
- 울산 울주 신암리 정일스톨트헤븐 울산 지표조사
- 울주 사하리 산79-9번지 지표조사
- 울산 북구 종합복지회관건립부지 지표조사
- 울산 북구 상안동 873번지 교회건립부지 지표조사
- 언양 방천 도시계획도로 지표조사

- 울산광역시 북구 창평동 484-5번지 지표조사
- 북구 천곡 판매시설 및 근린생활시설 지표조사
- 울산화력 T/L 철탑기초 보강공사부지 내 지표조사
- 울주 산전리 721번지 빌리건축부지 지표조사
- 울산 북구 신천아파트 진입로 시굴조사
- 온산 도시계획도로 지표조사
- 청량면 용암리 건설폐기물부지 지표조사
- 울산 온산읍 이진리 공장건립부지 시굴조사
- 운화리 유적추가 시굴조사
- 중구 다운동 중2-8호선 개설공사 지표조사
- 중구 유곡동 72-1번지 일대 공동주택 지표조사
- 울주 천전리 (주)베이직하우스 지표조사
- 울산 방어진구 문화재 지표조사
- 울산 남구 용연동 2ND 지표조사
- 울산 중구 학성동 310-3번지 주택부지 지표조사
- 울주군 범서면 굴화리 근생시설 지표조사
- 울주 온양읍 망양리 279번지 일대 지표조사
- 울주 언양 반천리 553-7번지 일대 지표조사
- 울산효문산업단지 개발사업지구 지표조사
- 울주군 상북면 궁근정리 주택신축 지표조사
- 울주군 언양읍 어음리 115번지 지표조사
- 울산 남구 선암저수지 주변 산책로 문화유적 지표조사
- 울주 남목고등학교 시굴조사

2006

- 울산 랜드마크 개발과 추진방안 수립연구용역
- 물순환도시 울산 종합계획 수립
- 회야강 수질현황 가이드
- 남구 지역사회 복지계획수립
- 동구 지역사회 복지계획수립

- 울산광역시 생산자 서비스 산업 육성방안 연구
- 2006년 과학기술인상 심사·선정
- 울산광역시 노동시장구조분석 및 중소기업인력수급개선방안
- 태화강 발원지 찾기
- 건천화 하천 수생태계 회복을 위한 타당성 용역
- 중구 지역사회 복지계획수립
- 노사협력문화 확산 방안
- 태화강 이용시민 만족도 조사 용역
- 울산대중교통기본계획
- 음식물자원화시설 악취개선 등 발전방안 마련 학술용역
- 직속기관 및 사업소 기능활성화방안 학술용역
- 울주 천상리 현진아파트 지표조사
- 경부고속철도 제13-1공구 레미콘생산부지 지표조사
- 운화리고분군 1,2구간 문화재 발굴조사
- 북구 중산동 75번지 주택신축 지표조사
- 북구 매곡동 709번지 근생시설 지표조사
- 울주군 서생면 신암리 455번지 공장부지 지표조사
- 울주군 두동면 봉계리 310 지표조사
- 북구 구유동 289-9번지 지표조사
- 북구 신천아파트 진입로 및 학교부지 발굴조사
- 북구 중산동 532-17번지 지표조사
- 울주군 반천리 377번지 일대 지표조사
- 울주군 삼동면 조일리 산 143번지 지표조사
- 북구 가대동 305번지 지표조사
- 북구 창평동 311, 311-1번지 지표조사
- 울주군 우봉리 신한기계 공장신축부지내 표본 지표조사
- 울주군 구영리 193-1번지 지표조사
- 정밀화학지원센터진입도로 지표조사
- 울주군 웅촌면 고연리 이동통신용 무인기지국 지표조사
- 북구 중산동 547-1번지 지표조사

- 북구 천곡동 139-1번지 지표조사
- 울주군 온양 대안리 도시계획도로 지표조사
- 북구 상안동 766-1번지 지표조사
- 북구강동 산하지구 도시개발구역 내 시굴조사
- 중구 동동 65-1번지 주택건축부지 지표조사
- 울주군 운화리 165-2번지 지표조사
- 울주군 굴화리 36-2번지 주택 지표조사
- 중구 반구동 303번지 일대 지표조사
- 중구 동동 500-1번지 주택건축 지표조사
- 중구 유곡동 162번지 일원 지표조사
- 남구 용연동 2nd FCC 증설부지 시굴조사
- 울주군 궁근정리 757번지 주택건축 부지 지표조사
- 중구 학성동 782-2번지 공장증축부지 지표조사
- 정밀화학지원센터 진입도로 발굴조사
- 북구 창평동 463-1번지 지표조사
- 울주군 웅촌면 대대리 1358-2번지 시굴조사
- 울주군 온산읍 원산리 891-2번지 지표조사
- 울주군 온산읍 원산리 891-11번지 지표조사
- 울주군 청량면 동천리 499번지 지표조사
- 울주군 온산읍 원산리 891-1번지 지표조사
- 중구 약사동 2지구 3B 5-2L 지표조사
- 울주군 삼남면 가천리 818번지 지표조사
- 울주군 위양리 918번지 지표조사
- 북구 창평동 696번지 지표조사
- 북구 천곡동 807번지 문화재 지표조사
- 울주군 온양읍 삼광리 773번지 지표조사
- 남구 야음동 633-79번지 공동주택부지 지표조사
- 울주군 삼북면 등억리 112-1번지 지표조사
- 북구 창평동 503-3번지 지표조사
- 중구 서동 454번지 지표조사

- 울주군 굴화리 318-1번지 일대 지표조사
- 북구 화봉2지구 문화재 발굴조사
- 울주군 반천리 650번지 일대 지표조사
- 울주군 웅촌면 통천리 819-3번지 요양시설부지 지표조사
- 울주군 웅촌면 검단리 산131 지표조사
- 울주군 굴화리 37-1번지 일대 지표조사
- 북구 신천동 482번지 지표조사
- 울주군 언양읍 반송리 425-1번지 지표조사
- 울주군 온양읍 고산리 528-1번지 지표조사
- 중구 다운동 818-1번지 주택신축부지 지표조사
- 울산국립대학 설립 예정부지 문화재 지표조사
- 북구 산하동 21-2번지 문화재 지표조사
- 울주군 범서읍 굴화리 464-2번지 일원 지표조사
- 북구 상안동 990번지 근생시설 지표조사
- 울주군 서하리 454-9번지 지표조사
- 북구 상안동 835-2번지 주차장부지 지표조사
- 중구 남외동 414번지 일대 지표조사
- 울주군 청량면 울리 952번지 주택신축부지 지표조사
- 울주군 언양 구수리 산 254-1,4번지 지표조사
- 울주군 언양 구수리 산 254-3번지 지표조사
- 울주군 범서읍 서사리 341-2번지 지표조사
- 동구 전하3동 657-1번지 지표조사
- 울주군 언양 직동리 279-3번지 일대 지표조사
- 울주군 서생면 화산리 122번지 일대 지표조사
- 중구 유곡동 181번지 일대 지표조사
- 울주군 굴화리 36-1번지 일대 지표조사
- 북구 천곡동 418-10번지 지표조사
- 울주군 청량면 동천리 491-3번지 일대 주택건설 지표조사
- 북구 매곡동 253-4번지 지표조사
- 울주군 천상리 아파트신축부지내 시굴조사

- 울주군 상북면 명촌리 산 15번지 주택신축부지 지표조사
- 울주군 상북면 지내리 641번지 지표조사
- 울주군 명산리 산 314-1번지 지표조사
- 중구 반구동 303번지 일원 시굴조사
- 북구 구유동 317-4번지 지표조사
- 중구 약사동 556-9번지 일대 지표조사
- 북구 상안동 324-1번지 일대 지표조사
- 울주군 범서읍 굴화리 359-2일원 교회부지 지표조사
- 북구 창평동 665번지 지표조사
- 울주군 천상리 현진아파트부지 대동유적 발굴조사
- 울주군 구영리 244-4번지 축대설치 지표조사
- 북구 신천동 141번지 일대 아파트부지 지표조사
- 울주군 두동면 이천리 272번지 지표조사
- 동구 남목고등학교부지 발굴조사
- 울주군 서생면 화산리 781-2번지 지표조사
- 중구 동동 96-2번지 지표조사
- 북구 중산동 1166-63번지 입회조사
- 북구 신천동 아파트 지표조사
- 울주군 학남리 산 175-6번지 일대 지표조사
- 울주군 온산읍 이진리 공장건립부지내 2차 시굴조사
- 중구 서동 146-4번지 지표조사
- 중구 약사동 5-10번지 지표조사
- 중구 약사동 290번지 지표조사
- 북구 중산동 88-11번지 지표조사
- 울주군 범서읍 굴화리 355-1번지 지표조사
- 울주군 두동면 월평리 216번지 시굴조사
- 중구 반구동 303번지 아파트부지 발굴조사
- 중구 동동 471-159번지 지표조사
- 중구 동동 135-12번지 지표조사
- 북구 중산동 761번지 지표조사

- 북구 매곡(2)국민주택 지표조사
- 북구 천곡동 530-1,2번지 지표조사

3. 기본연구

2001

- 울산 문화예술발전 중장기 계획
- 울산광역시 외국인 직접투자 유치방안
- 울산의 경제산업 정책방향
- 울산 해양관광 활성화 방안
- 울산광역시 토양오염방지 및 관리방안
- 울산광역시 환경용량 평가
- 울산광역시의 토지이용계획과 도시개발의 방향성
- 동해안 고충고분군을 통해 본 울산지역 고분군의 성격
- 울산문화재의 보존과 활용 방안
- 울산과 경주지역 황혈식 석실분 연구

2002

- 일본관광객 유치증대를 위한 소프트 경쟁력 강화방안
- 고대 탄요 연구
- 울산읍성의 역사성과 실태 -개발과 보존의 양면성-

2003

- 「푸른 울산21」의 평가와 과제

2004

- 걷고 싶은 울산 만들기
- 지속성장가능한 울산발전을 위한 도시개발용량(Planning Capacity)평가

- 울산광역시 공무원 형태개선 전략
- 한일해협권 경제통합을 위한 전략 연구
- 지역정보화 정책으로서 '정보화마을' 연구
- 푸른울산 21 평가와 과제 II

2005

- 지방정부의 u-city 구축모델 연구
- 한일 친수공간(Waterfront)개발방향에 관한 연구
- 울산시 음식물 쓰레기 감량화를 위한 정책방향
- 울산시 자연형 하천 정비방안
- 현 단계 울산지역 IT 로드맵 연구
- 지방정부의 온라인 주민참여 방안 연구

4. 현안과제(수시)

- 2001년도 11건
- 2002년도 26건
- 2003년도 28건
- 2004년도 36건
- 2005년도 32건
- 2006년도 36건

VI. 간 행 물

1. 정기간행물

- 『울산발전』 (계간, 2003년 1월부터 발간)
- 『울산경제동향과 전망』 (계간, 2004년 4월부터 발간)

Ⅶ. 연구조성사업

1. 세미나/심포지엄 개최

2001

- 울산의 바이오산업 육성전략(3.30)
- 울산사랑(10.15)
- 울산의 산업구조 개편을 위한 장기전략(11.7)

2002

- 울산 주력산업의 현재와 미래(2.21)
- 지역혁신체제 구축을 통한 인적자원개발(7.23)
- 울산 과학기술 혁신 토론회(8.29)
- 21세기 국가간 경제통합 추세와 지역발전(9.3)
- 분권화와 범광역행정(9.9)
- 복지도시·여성도시 울산 만들기(10.12)
- 21C 문화의 세기에 대비한 울산의 문화·관광정책(10.17)
- UN 환경도시 지정을 위한 울산의 방향(10.30)

2003

- 울산지역 전략산업 육성방안(3.7)
- 노사관계와 지역발전(3.18)
- 도심 생태하천 조성방향에 관한 정책토론회(3.28)
- “생태도시 울산”조성을 위한 정책토론회(6.27)
- 울산광역시 지역혁신발전 5개년 계획 공청회(12.5)
- 울산지역 혁신현황과 지역전략산업(12.22)

2004

- 에코폴리스 울산계획 워크샵(2.27)
- 시민과 함께하는 울산선언 2004 시민대토론회(5.7)

- 울산지역 노사관계 혁신방안(5.28)
- 일자리 창출을 위한 노사관계 안정화 방안(6.15)
- 제9회 여성주간기념 여성정책토론회(6.18)
- 2005년 전국체육대회 성공적 개최방안(7.21)
- 울산지역 국립대학설립 기본구상 시민공청회(10.05)
- 지방분권시대의 국토계획과 울산의 미래(10.14)

2005

- 태화강 마스터플랜 수립 시민토론회(1.21)
- 경부고속철도 울산역 역세권 개발 기본구상 대시민공청회(2.16)
- 지속성장 가능한 도시 '울산'의 발전방안(4.28)
- 에코폴리스 울산선언 1주년 기념 심포지엄(6. 9)
- 울산의 정체성과 지역학 연구방안(11.24)

2006

- 울산여성에게 묻는다(3.30)
- 그랜드 디자인 울산(4.20)
- 노사협력문화 확산 대토론회(9.27)
- 수도권에 대응한 영호남 지역 경쟁력 강화(12.7)

2. 기타 활동

- “최고경영자 아카데미 5기”개설 운영(울산상공회의소 공동 주관)
 - 울산의 고위경영자를 위한 단기 집중 연수프로그램
- 국회도서관 상호 협력체제 구축
 - 정보와 지식이 지식기반사회의 원동력이자 국가의 주요자산이라는 인식을 같이하여 국가 자원의 효율적 활용을 위하여 양 기관간의 지식과 정보의 공유 및 협력체제를 구축하였음
- 연구원 콜로키움 운영
 - 지역 현안과 관련된 주제를 정해 각계 저명인사와 전문가 등이 특강을 하고 참가자들이 토론하는 세미나

경기개발연구원

Gyeonggi Research Institute(GRI)

주 소 : 경기도 수원시 장안구 파장동 179(440-290)

전 화 : 031-250-3114

팩 스 : 031-250-3112

■ 좌승희 원장 프로필

- 1971 서울대학교 경제학과 졸업(경제학사)
- 1975 서울대학교 대학원 경제학과 졸업(경제학석사)
- 1983 미국 UCLA 대학원 졸업(경제학박사)
- 1973-1977 한국은행 금융재정과 근무
- 1983 美 Federal Reserve Bank, Economist
- 1985 KDI 연구위원
- 2005 KDI 국제정책대학원 초빙강사
- 2005 서울대학교 국제대학원 초빙교수
- 1996 부총리겸 재정경제원장관 업무유공자 표창
- 2005 산업포장



I. 연 혁
II. 조 직
III. 직 원
IV. 2007 연구계획
V. 연 구 실 적
VI. 간 행 물

I. 연 혁

- 1994. 8. 23. ▶ 경기개발연구원 설립 기본계획수립
- 1995. 1. 18. ▶ 경기개발연구원 설치 및 육성조례 공포
- 1995. 1. 20. ▶ 연구원 설립 허가 (내무부장관)
- 1995. 2. 7. ▶ 법인설립 등기
- 1995. 2. 15. ▶ 초대 임경호 원장 취임
- 1995. 3. 20. ▶ 연구원 개원
- 1996. 2. 2. ▶ 2대 유 훈 원장 취임
- 1999. 2. 15. ▶ 3대 노춘희 원장 취임
- 2002. 2. 15. ▶ 4대 임경호 원장 취임
- 2002. 8. 15. ▶ 5대 이철규 원장 취임
- 2004. 7. 30. ▶ 6대 한현규 원장 취임
- 2005. 12. 26. ▶ 7대 남기명 원장 취임
- 2006. 7. 12. ▶ 8대 좌승희 원장 취임

II. 조 직

1. 기 구

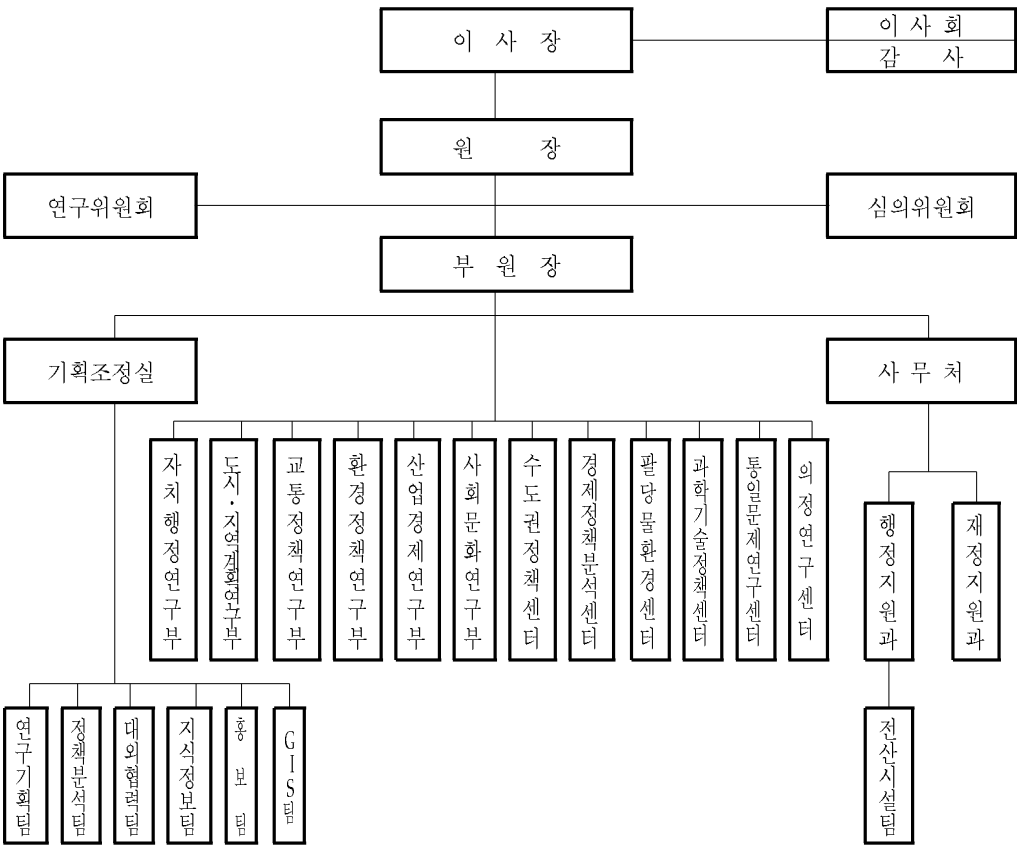

2. 정·현 원

(단위 : 명)

구분	합계	원장	부원장	연구직	관리직	정보직	기능직
정원	85	1	1	61	15	5	2
현원	71	1	1	48	15	5	1

III. 직 원

1. 연구직

부서 및 직 위	직 급	성 명	최 종 학 력	학 위 명	전공분야	전화번호 E-mail
원 장	임 원	좌승희 (左承喜)	(미)UCLA 대학원	경제학박사	경제학	031-222-3200 shjwa@gri.kr
부 원 장	수 석 연구위원	신원득 (愼原得)	성균관대 대학원	행정학박사	지방행정	031-250-3221 wdshin@gri.kr
기획조정 실장	수 석 연구위원	이상훈 (李相勳)	(미)미시시피주립 대 대학원	경제학박사	선물 및 옵션	031-250-3241 lsh129@gri.kr
자치행정 연구부장	연구위원	이용환 (李龍煥)	(미)미시간주립대 대학원	도시및지역 계획학박사	지방재정 도시행정	031-250-3224 leeyongh@gri.kr
도시·지역 계획연구 부장	연구위원	이외희 (李外姬)	(미)일리노이대 대학원	지역계획학 박사	지역계획 및 GIS	031-250-3271 waylee@gri.kr
교통정책 연구부장	수 석 연구위원	조응래 (趙應來)	연세대 대학원	공학박사	도로계획	031-250-3251 raycho@gri.kr
환경정책 연구부장	선 임 연구위원	성현찬 (成炫贊)	서울대 환경대학원	공학박사	환경정책	031-250-3231 hcsung@gri.kr
산업경제 연구부장	선 임 연구위원	김군수 (金君壽)	(일)筑波대 대학원	도시및지역 계획학박사	도 시 및 지역경제	031-250-3242 kimks@gri.kr
사회문화 연구부장	선 임 연구위원	김흥식 (金興植)	(호)뉴사우스웨일 즈대 대학원	경제학박사	국제관광 관광경제	031-250-3243 hkim@gri.kr
수 도 권 정책센터장	선 임 연구위원	이상대 (李相大)	서울대 환경대학원	도시·지역 계획학박사	도시계획 지역계획	031-250-3272 sangdlee@gri.kr
과학기술 정책센터장	연구위원	문미성 (文美成)	서울대 사회과학대학원	경제지리학 박사	지역경제	031-250-3121 msmoon@gri.kr
통일문제 정책센터장	연구위원	김동성 (金東成)	(미)메릴랜드주립 대 대학원	정치학박사	국제관계 정치경제	031-250-3235 dskim@gri.kr
기 획 조 정 실	책 임 연구위원	강철구 (姜喆求)	성균관대 대학원	행정학박사	도 시 및 환경정책	031-250-3555 cgkang@gri.kr
기 획 조 정 실	연구위원	유영성 (劉永聖)	(영)뉴캐슬대 대학원	경제학박사	환경·생태 경 제	031-250-3125 ysyoo@gri.kr
기 획 조 정 실	책 임 연구위원	옥진아 (玉振兒)	경희대 대학원	이학박사	환경계획 및 GIS	031-250-3122 oja6473@gri.kr

부서 및 직 위	직 급	성 명	최 종 학 력	학 위 명	전공분야	전화번호 E-mail
수 도 권 정책센터	연구위원	김제국 (金濟國)	(일)동경공대 대학원	도시공학박 사	토지이용 계 획	031-250-3287 jekook@gri.kr
수 도 권 정책센터	책 임 연구원	장윤배 (張允培)	서울대 대학원	공학박사	도시공학	031-250-3129 ybch@gri.kr
수 도 권 정책센터	책 임 연구원	김은경 (金恩慶)	(프)파리10대 학 대학원	경제학박사	거시화폐 금융·경제 통합	031-250-3551 ekkim@gri.kr
자치행정 연구부	연구위원	송상훈 (宋尙勳)	(독)Karlsruhe대 대학원	경제학박사	지방세계	031-250-3223 herrssh@gri.kr
자치행정 연구부	연구위원	박충훈 (朴忠勳)	성균관대 대학원	행정학박사	지방행정	031-250-3273 chparkdr@gri.kr
자치행정 연구부	책 임 연구원	조성호 (趙成鎬)	연세대 대학원	행정학박사	성과관리	031-250-3155 csh@gri.kr
자치행정 연구부	책 임 연구원	이현우 (李弦祐)	(일)요코하마국립대 대학원	경제학박사	행·재정	031-250-3515 jspicture@gri.kr
도시·지역 계획연구부	연구위원	이성룡 (李成龍)	서울대 대학원	공학박사	도시계획 및 설계	031-250-3274 srlee@gri.kr
도시·지역 계획연구부	연구위원	이상규 (李相揆)	(독)도르트문트대 대학원	공간계획학 박사	공간계획	031-250-3225 thankyu@gri.kr
도시·지역 계획연구부	책 임 연구원	강 식 (姜 植)	서울대 환경대학원	조경학석사	도시설계	031-250-3284 sikang@gri.kr
도시·지역 계획연구부	책 임 연구원	황금회 (黃金會)	(미)Texas A&M대학원	도시및지역 계획학박사	도시계획 및 GIS	031-250-3516 khhwang@gri.kr
도시·지역 계획연구부	책 임 연구원	봉인식 (奉仁植)	(프)국립응용과학 원	도시계획학 박사	도시계획	031-250-3128 pong@gri.kr
도시·지역 계획연구부	책 임 연구원	김태경 (金兌暻)	(미)오하이오주립 대대학원	도시및지역 계획학박사	도시계획	031-250-3167 tkkim@gri.kr
교통정책 연구부	선 임 연구위원	지우석 (池祐碩)	(미)남가주대 대학원	도시계획학 박사	교통계획	031-250-3254 jio@gri.kr
교통정책 연구부	연구위원	송제룡 (宋制龍)	(미)Texas A&M대학원	도시및지역 계획학박사	교통계획	031-250-3253 songjr@gri.kr
교통정책 연구부	연구위원	류시균 (柳時均)	(일)京都대 대학원	공학박사	교통공학	031-250-3282 ryu@gri.kr
교통정책 연구부	책 임 연구원	빈미영 (賓美營)	(일)京都대 대학원	공학박사	토목공학 교통공학	031-250-3132 bin@gri.kr

부서 및 직	직	급	성	명	최 종 학 력	학 위 명	전공분야	전화번호 E-mail
교통정책 연구부	책	임	김	채만	명지대 대학원	공학박사	교통공학	031-250-3157 chkim@gri.kr
교통정책 연구부	책	임	김	점산	서울대 대학원	공학박사	교통공학	031-250-3161 kymate@gri.kr
환경정책 연구부	선	임	이	정임	(일)東京대 대학원	공학박사	환경공학	031-250-3234 jilee@gri.kr
환경정책 연구부	연구위원		이	양주	서울대 환경대학원	공학박사	환경설계	031-250-3239 yjlee@gri.kr
환경정책 연구부	연구위원		김	동영	서울대 환경대학원	공학박사	대기질모 텔링 및 관리정책	031-250-3233 kimdy@gri.kr
환경정책 연구부	책	임	박	은진	서울대 환경대학원	이학박사	환경관리 정책	031-250-3166 parkej@gri.kr
환경정책 연구부	책	임	고	재경	서울대 환경대학원	행정학박사	환경자원 관리	031-250-3136 kjk1020@gri.kr
산업경제 연구부	연구위원		이	수행	(중)북경대 대학원	경제학박사	중국경제	031-250-3278 soohaeng@gri.kr
산업경제 연구부	책	임	신	기동	서울대 환경대학원	도시계획학 석사	도 시 및 지역계획	031-250-3246 skd@gri.kr
산업경제 연구부	책	임	성	영조	한양대 대학원	공학박사	경영과학	031-250-3163 ydudwh@empal.co m
산업경제 연구부	책	임	박	성훈	(미)와이오밍대 대학원	경제학박사	산업조직	031-250-3552 yonghwan@gri.kr
사회문화 연구부	책	임	이	정훈	서울대 대학원	지리학박사	관광개발 장소마케팅	031-250-3279 jhoon@gri.kr
사회문화 연구부	책	임	김	희연	이화여대 대학원	행정학박사	복지행정	031-250-3139 daraenoh@gri.kr
팔당물환 경센터	선	임	송	미영	(미)워싱턴주립대 대학원	이학박사	환경독성 학	031-250-3236 mysong@gri.kr
팔당물환 경센터	연구위원		이	기영	(영)뉴캐슬대 대학원	공학박사	수질관리	031-250-3237 kylee@gri.kr
팔당물환 경센터	책	임	백	경오	서울대 대학원	공학박사	수자원	031-794-9661(207) kopaek1@gri.kr
과학기술 정책센터	연구위원		임	덕순	중앙대 대학원	경영학박사	국제경영	031-250-3162 yimdeoks@gri.kr
통일문제 연구센터	책	임	최	용환	서강대 대학원	정치학박사	거버넌스	031-250-3198 yonghwan@gri.kr

2. 일반직

부서 및 직 위	직급	성 명	담 당 업 무	전화번호 E-mail
사무처장	-	이정열 (李 枉烈)	사무처 총괄	031-250-3290 cylee@gri.kr
행정지원과장	관리1급	김영수 (金榮洙)	행정지원과 총괄	031-250-3210 kys@gri.kr
행정지원과 (전산시설팀장)	정보3급	이덕환 (李德煥)	전산시설팀 총괄	031-250-3263 whoami@gri.kr
행정지원과	관리3급	배미성 (裴美星)	이사회, 규정, 근평, 총무	031-250-3215 bms1024@gri.kr
행정지원과	관리4급	손호철 (孫鎬哲)	정규직인사, 연봉, 감사	031-250-3264 shc6954@gri.kr
행정지원과	관리5급	정형기 (正 炯基)	비정규직인사, 직원복지	031-250-3277 charming@gri.kr
행정지원과	정보5급	강승현 (姜承鉉)	정보시스템 및 전산장비관리	031-250-3265 kangsh@gri.kr
행정지원과	관리5급	장성인 (張成仁)	부속실업무 및 일반의전	031-250-3203 queen42@gri.kr
행정지원과	관리6급	박영석 (朴永碩)	청사시설 및 자산관리	031-250-3266 yspark@gri.kr
행정지원과	기능5급	조남극 (趙南極)	원장수행	031-250-3219
재정지원과장	관리2급	강윤구 (姜胤求)	재정지원과 총괄	031-250-3212 kyg@gri.kr
재정지원과	관리4급	박인숙 (朴仁淑)	일반회계 계약지출, 자금관리	031-250-3214 insuk@gri.kr
재정지원과	관리4급	박영윤 (朴永潤)	위·수탁 계약업무, 회계결산	031-250-3216 yypark@gri.kr
재정지원과	관리5급	정용욱 (鄭容旭)	특별회계 지출, 세무	031-250-3218 love0506@gri.kr
기획조정실 (연구기획팀)	관리4급	이현정 (李賢貞)	연구기획 및 평가	031-250-3220 alice@gri.kr
기획조정실 (대외협력팀장)	관리2급	이용원 (李庸源)	대외협력팀 총괄	031-250-3211 ywlee@gri.kr
기획조정실 (대외협력팀)	관리5급	이지연 (李芝蓮)	대외협력 및 각종 행사	031-250-3227 plusalpha@gri.kr
기획조정실 (지식정보팀장)	정보2급	이인에 (李仁愛)	지식정보팀 총괄	031-250-3260 ialee@gri.kr
기획조정실 (지식정보팀)	정보5급	금정선 (琴貞善)	정기간행물 및 연구보고서 관리	031-250-3262 gold@gri.kr
기획조정실 (지식정보팀)	정보6급	이정현 (李正賢)	장서 DB구축	031-250-3261 eillis@gri.kr
기획조정실 (홍 보 팀)	관리4급	김성진 (金聖珍)	홍보 및 메일링	031-250-3292 esjin@gri.kr

IV. 2007 연구계획

1. 기본연구과제

- 대도시권 계획의 합리적 집행방안
- 일본 경제정책 및 국토정책의 전개과정과 성과에 관한 연구
- 시가지내 문화재 주변 건축규제수단의 평가와 적용방안
- 수도권 규제개혁의 경제적 파급효과 분석
- 지방정부간 경쟁적 재정지출에 관한 연구
- 지방소득세 도입의 타당성 및 방안 연구
- 지방자치단체 정책평가제도의 연계 및 통합방안에 관한 연구
- 제2기 신도시지역의 인구유입 특성에 관한 연구
- 계획적 도시개발·정비를 위한 도시마스터플랜제도 도입방안에 관한 연구
- 경기도 시가지확산 지표와 도시계획 시사점 연구
- 경기도 도시경관 관리방안
- 경기도 기성시가지내 임대주택 공급 및 관리모델 구축
- 컴퓨터를 활용한 전화교통조사시스템 도입 연구
- 경기도의 개발사업 유형별 환경친화적 개발방안 연구
- 폐기물 통계조사 실시 및 적용에 관한 연구
- 환경유해 보조금 조정에 관한 연구
- 경기도 대기환경정보시스템 구축 방안
- 물순환 기능을 위한 도시녹지의 생태적 계획 및 관리
- 환경거버넌스 평가지표 개발에 관한 연구
- 수도권 기업입지규제 개혁에 관한 연구
- 수도권 산업집적 특성 연구
- 경기도 관광인프라 민간투자유치 활성화 방안 연구
- 도시브랜드 아이덴티티 개발방법론 연구-경기도 주요 시·군사례-
- 한미동맹 재조정과 주한미군-경기도의 입장과 정책방향 연구
- 경기도 빈곤아동 특성분석 연구

2. 수탁연구과제

- 연천국립대학교 캠퍼스 유치전략 수립연구
- 남양주시 용암천소유역 수질오염총량관리계획
- 경기도 산업발전 비전 수립 연구
- 1차 뉴타운 우선사업지구 선정 및 사업추진전략 수립 연구
- 2025 화성시 장기발전계획 수립 연구용역
- 군포 대야미 지역의 특화발전을 위한 기초조사 연구
- 하남 지역현안사업부지 개발사업 타당성 및 기본구상 연구
- 화성시 농업기술센터 이전건립에 따른 타당성 조사용역
- 경기도 뉴타운사업 추진을 위한 전략계획
- 2007 경기도 버스운송업체 경영 및 서비스 평가용역
- 경기도 환경보전종합계획
- 자연(5×3) 휴(休) 공간조성 기본계획 수립 연구용역
- 한미 FTA가 경기지역경제에 미치는 영향 연구
- 과천시 복합문화관광단지 기본구상 및 타당성 조사용역
- 가평군 장기종합발전계획 연구용역
- 화성시 복합복지타운 타당성 조사
- 수도권 의 계획적 관리를 위한 제도개선방안 연구
- 경기도 출자·출연 및 재정지원 기관에 대한 평가시스템 연구
- 경기도 소방학교 중·장기 발전계획 수립 연구
- DMZ 일원 평화생태공원 조성 및 생태관광 개발을 위한 연구
- 중소기업종합지원센터 건립타당성 및 기본계획수립 연구용역
- 서해안권 新개발구상 연구용역
- 저소득계층 및 고령자 주거안정을 위한 주거비 지원방안 연구
- 산업구조 고도화 방안 연구용역
- 시화지역 활성화를 위한 생태/레저 곤광네트워크 구축 연구용역
- 화성시 공공기관 이전부지 활용방안 - 문화예술타운 조성을 중심으로
- 군포시 행정기구 조직진단
- 경기도 지역혁신대회 개최사업

- 군포시 영어체험센터 건립 타당성 조사용역
- 경기도 물류기본계획수립 연구용역
- 화성시 도시브랜드(BI)개발 및 브랜딩전략 로드맵 구축 연구
- 제3경인 고속화도로 민간투자 시설사업 출자지분 매각과 실시협약변경에 따른 타당성 조사용역
- 연구개발사업 조사·분석·평가 및 신규 정책·사업 기획 연구
- 반월·시화 산업단지 활성화를 위한 연구용역

3. 기타연구과제

1) 정책과제 - 80건

- 경기도 등 유관기관의 요청에 의한 시의성 있는 긴급한 과제 및 자체적으로 중요하다고 판단되어 추진하는 과제

2) 위탁과제 - 20건

- 대학, 학회, 연구소등과 협력 강화 및 연구사업의 일부 아웃소싱

3) 지역연구 - 2건

- 경기도의 시·군을 집중적으로 연구

4) 정책세미나 및 정책포럼 - 69회

5) 간 행 물

- 경기논단(계간, 특집주제 중심 논문집)
- GRI 웹뉴스(주간, 이슈와 대안 등 메일링서비스)
- 경기도 경제동향과 전망(월간, 경제동향 분석 및 전망)
- 연구원 안내책자(연간)

6) 기 타

- 대학생 논문현상공모(연1회)

V. 연구실적(2001~2006년까지)

1. 기본연구과제

2001

- 주한주둔 미군과 지역사회통합에 관한 연구
- 경기북부지역의 군부대 환경실태 조사
- 지방정부의 정책주도권에 관한 연구
- 경기도 기초자치단체 재정운용 특성에 관한 연구
- 택지개발사업지 유입인구의 유출지 및 이동요인에 관한 연구
- 강변해안지역 미관심의제 도입방안
- 광역도시계획 수립에 따른 수도권 정비계획의 위상재정립 및 개선방안에 관한 연구
- 도시개발사업의 과제 및 효율적 추진방안 연구
- 교통에너지절약형 도시성장 패턴구축을 위한 토지이용 전략
- 도로유지관리비의 합리적인 배분방안
- 경기도 버스전용차로제 운영개선방안
- 경기도내 가로수 현황조사 및 현황도 작성
- 경기도 폐기물 관리계획 수립을 위한 기초연구
- 경기도내 지하수 관리 및 이용방안에 관한 연구
- 생태공학적 수질관리기법사례에 기초한 녹조방지사업의 적용방안
- 경기도 지역대기배출허용기준 설정 방안
- 팔당상류지역의 환경친화적 청정산업
- 대련시 세계 우수투자가 유치 벤치마킹
- 벤처기업 유치 촉진방안
- 경기도 실업대책 개선방안 연구
- 경기도 관광진흥 기본구상
- 아동학대 예방사업의 효율적인 추진방안

2002

- 도로정비기본계획 수립지침 연구
- 경기도 시·군 도시기본계획의 운영실태 및 실효성 평가
- 경기도 부패방지시스템 구축 방안
- 지방의회의 산출성 제고방안 연구
- 도와 시·군간의 재정적 역할관계에 관한 연구
- NGO의 자율성 확보를 위한 지원체제 확립방안
- 수도권내 도시개발과 수도권계획의 정합성 확보방안
- 주택순환과정에 따른 인구이동 특성 연구
- 지구단위계획 운영방안 연구
- 용도지구의 지정기준 및 운영방안에 관한 연구
- 성장관리 프로그램 구축과 수도권계획의 합리화 방안
- 경기도 교통안전 기본방향 연구
- 신도시 대중교통체계 개선방안
- 경기도 하천경관의 조사와 분석
- 경기도 가로수의 식재 및 관리 개선방안
- 재활용품 순환시스템 활성화 방안
- 하천환경용량의 도시계획 반영에 관한 연구
- 농업지역의 하천오염 특성에 관한 연구
- 환경정비구역 지정제도의 합리적 적용방안 연구
- 경기도 대기오염물질 배출목록 시스템 구축 방안
- 경기도 전략산업클러스터 육성방안
- 대형판매시설의 입지 및 경쟁실태와 규제정책 연구
- 육로관광을 통한 남북한 관광협력 활성화방안
- 경기도 교통투자재원 조달방안에 관한 연구
- 경기도 바이오 산업 육성방안
- 경기도 지식기반서비스 산업 육성방안
- 농어촌 주택 및 주거환경개선 방안
- 아리랑 위성영상 자료체계구축 및 활용방안

- 중국연안지역과 경기도의 경제교류 활성화 방안
- 가정폭력피해자 보호시설의 기능강화 방안

2003

- 도시계획평가체계의 정립과 운용방안
- 경기도 남북교류협력사업 실천방안
- 경기도 SOC 확충을 위한 지역개발기금 활용 개선방안
- 지방소비세 제도의 도입방안
- 대도시권내 개발수요와 도시개발정책 연계전략 연구
- 경기도 지역경쟁력 제고를 위한 대도시권 비교연구
- 경기도 개발밀도 관리방안 연구
- 성장관리프로그램구축을 위한 기반시설 우선투자지역 도입방안
- 생태적 주거환경 및 주거단지 조성에 관한 연구
- 경기도 주민제안형 지구단위계획의 운영실태분석 및 개선방안 연구
- 고령자 운전특성에 관한 연구
- 버스노선 공영화 방안에 관한 연구
- 수도권지역에서의 도로와 철도의 투자효과 비교분석
- 생물서식공간 조사 및 조성지침 연구
- 소각시설의 위탁관리실태 및 운영효율화 방안
- 자연형 생태하천 복원을 위한 건천화 방지 방안
- 경기도 하천관리를 위한 하천분류체계 도입방안
- 팔당 상수원관리지역 주민지원사업 기금지원 개선방안에 관한 연구
- 수도권 대기질 모델링 체계 구축방안
- 경기도와 중국 주요성 외자유치 활성화 정책에 관한 비교연구
- 경기도 권역별 산업인력 수급실태와 개선방안 연구
- 경기도 산업입지 수요예측모형 정립연구
- 경기북부 10개 관광지 정비 및 운영 개선방안
- 경기지역 기혼여성 취업실태에 관한 연구
- 경기도 기성시가지내 주거지 정비방안에 관한 연구
- 경기도 주거실태분석에 따른 주택종합계획 수립방안 연구

2004

- 경기도 대중교통공사 설립방안에 관한 연구
- 지방교육자치제현황 및 발전방안-인사와 조직체계를 중심으로
- 공공부문 성과감사에 대한 기업회계기법의 활용에 관한 연구
- 경기도 주택건설시스템 분석을 통한 주택유형 다양화에 관한 연구
- 경기도 개발제한구역 해제지역 지구단위계획 운영방안
- 맞벌이 가구의 통행특성 및 주거입지선택 분석연구
- 경기도 교통서비스수준 평가지표 개발에 관한 연구
- 도시공원의 접근성 및 주민친화성 향상 방안
- 경기도 하천 모니터링 체계구축에 관한 연구
- 수도권 대기질의 지역간 영향분석
- 경기도에서의 배출권거래제도의 적용에 관한 연구
- 중국의 지역별 산업구조 전환과 경기도의 대응방안
- 경기도 문화콘텐츠산업 육성전략-문화관광산업과의 연계를 중심으로
- 가뭄피해조사분석 및 가뭄현황감시기법 연구
- 지방의회의 감시권에 관한 연구
- 경기도 도립공원 확대와 관리방안
- 21세기 국제무역환경의 변화와 경기도의 대응
- 경기도 혼잡통행료 도입방안 연구
- 청년층 고용촉진을 위한 산학협력 방안 연구
- 지방정부간 재원이전의 정책효과분석
- 자치재정 강화를 위한 조세감면제도 개선방안
- 경기도 개발행위허가제 운용에 관한 연구

2005

- 광교산 일원의 녹지 보전대책
- 재정조정제도 변화에 따른 합리적인 자원배분방안 연구
- 주5일제 대비 사회적 교육인프라 구축방안 연구
- 지구단위계획에 의한 용도지역 변경기준 연구

- 신도시 및 신시가지 개발에 있어서 기존시가지와의 연계, 균형발전을 위한 정책 및 계획기법 연구 -고속전철 광명역세권 개발사업 사례 등을 중심으로-
- 수도권 효율적 정책집행을 위한 정책정보 인프라 구축과 활용방안 연구
- 경기도 주거지개발시 수자원 재활용 및 도입방안에 관한 연구
- 기성시가지 정비계획 수립기준 연구
 - 도시및주거환경정비법의 계획기준 분석을 중심으로-
- 경기도 공동주택 관리체계 개선방안
- 경기도 택시제도 개선방안 연구
- 경기도내 주차방법 관련 조례개정에 관한 연구
- 경기도 교통DB구축 및 활용방안에 관한 연구
- 도시숲 이용의 극대화 방안 연구
- 폐기물 처리시설의 전처리설비 도입타당성 조사연구
- 경기북부 주요 하천 및 지천의 수질오염 조사
- 경기도의 환경분쟁, 갈등문제 해결방안에 관한 연구
- 오존경보제 운영 개선방안
- 경기도 가구산업육성 마스터플랜
- 경기도 과학융합기술육성체계 구축방안에 관한 연구
- 경기북부지역 전략산업 육성방안
- 재래시장 경영현대화 지원사업 추진방안 연구
- 어린이 보호구역 모니터링 및 매뉴얼 작성
- 경기도 MICE산업 활성화 방안
- 경기도 통합성과관리체계 구축방안에 관한 연구

2006

- 경기도의회 의정활성화를 위한 지원체계 발전방안
- 규제연구의 새로운 접근방법에서 본 한국규제정책의 문제점(가제)
- 도시기본계획 인구지표의 설정실태와 관리방안에 관한 연구
- 지구단위계획의 인센티브 운영방안 연구
- 경기도 직주근접 실태분석과 토지이용전략 연구
- 지구단위계획에서 환경친화지표 및 기준의 적용방안 연구

- 다기준의사결정모형(MCDM)을 이용한 경기도 주택정책의 효율적 운영방안 연구
- 기성시가지 정비사업의 종합적 관리방안
- 경기도 주택공급정책에 있어 사회적 통합(Social Mix)에 관한 연구
- 교통세 과세시한 종료에 대비한 교통시설 투자재원 확보방안
- 마을버스 운영개선 방안 연구
- 지능형교통정보 수집체계를 활용한 버스 우선신호 도입방안
- 경기도 기종점자료의 신뢰도 증진방안에 관한 연구
- 음식물류 폐기물의 처리방식별 효율성 제고방안
- 수도권 미세먼지 모델링 연구
- 하천생태 모니터링 기법 적용 방안
- 경기도의 유비쿼터스 지자체화를 통한 환경개선에 관한 연구
- 경기도 지역경제 관측 및 전망 시스템 개발에 관한 연구
- 관광부문의 중단기 고용창출방안 연구
- 관광목적지 브랜딩에 관한 연구
- 경기도내 구도심상권 위축실태와 대응방안 연구
- 경기도 R&D 지원에 대한 평가지표 개발
- 중국 동북3성의 발전전략과 경기도의 대응방안
- 북한의 특구개발전략과 경기도의 대응방안 연구

2. 수탁연구과제

2001

- 소방행정체제 개선방안 연구용역
- 가평군 환경보전계획
- 가평군 경관관리 기본계획
- 지방재정운영의 건전성과 효율성 분석기법 개발
- 경기도 자연환경조사 계획수립 연구 용역
- 장단반도 도립공원 지정 기본구상 및 타당성 조사용역
- 분당지역 대중교통체계 개선

- 경기도 폐기물처리기본계획 수립
- 평택시 폐기물처리기본계획 수립
- 화옹호 수질개선 대책을 위한 연구용역
- 시화지구 장기종합계획 수립 연구용역
- 사용종료매립지 관리개선 및 실태조사 및 개선방안
- 다이옥신 배출량 산정기법 개발 연구용역
- 파주시 관광종합개발계획 용역
- (주) 경기개발공사 추가출자(증자)를 위한 타당성 검토용역
- 외국인전용골프장입지 타당성 조사 용역
- 수도권의 효율적인 물관리와 21C를 내다보는 우리도의 균형개발전략차원의 상수원이전방안
- 도로투자재원 확충 및 광역교통망계획 수립 용역
- 시화호지역 전략적 개발계획 수립을 위한 경기도 정책방향 연구
- 주민자치센터 운영모델개발 연구
- 주민자치센터 프로그램 개발 연구

2002

- 산업영향평가의 체계화 및 법제화 방안 연구
- 광주시 행정기구 조직진단
- 해외경기문화센터 설립타당서우연구용역
- 포천군 환경보전종합계획
- 명성황후 문화의 거리 조성에 관한 연구
- 부천지역 기존 공업지역의 재정비 방안
- 제2차 경기발전5개년 계획수립 연구
- 안양천살리기 종합대책 수립
- 남양주시 장기종합발전계획
- 경기도 자연환경조사DB와 활용을 위한 정책개발 용역
- 평택항 주변 벚꽃 관광벨트 조성 기본구상
- 첨단농업과학 연구시설 신축을 위한 타당성 조사
- 환경기초시설 종합운영방안

- 가평군 장기종합발전계획 수정계획
- 경기도 기금운용 개선방안
- 푸른경기 나무심기
- 대형판매시설 입지합리화를 위한 제도개선 방안 연구
- 와부읍 종합행정타운 건립을 위한 타당성 조사용역
- 진건읍 종합행정타운 건립을 위한 타당성 조사용역
- 남양주시 도로정비 기본계획
- 녹색농촌체험마을 주민교육프로그램 개발
- 남양주시청 종합민원실 건립을 위한 타당성 조사
- 시흥도리-인천남동간 도로건설을 위한 출자타당성 조사
- 경기관광 센서스 사업 발전계획 및 조사시스템 설계
- 대도시권 성장관리방안 예비연구
- 해외기업 유치전략 및 국제물류기지 입지선정에 관한 연구
- 도내경제자유구역 지정 타당성 연구

2003

- 엑스포 중장기 기본계획
- 중기지방재정계획모델정립 및 수립에 관한 연구
- 성과중심예산제도 도입을 위한 지표체계 구축
- 성남시 대기환경실태조사 및 개선대책 수립
- 안산시 환경보전 종합계획 수립
- 과천시 농촌지역 종합발전계획수립
- 경의선 복선화사업 고양지구간 통과방안 개선대책수립
- 경기도 물수요관리 종합계획 연구용역
- 대도시권 성장관리를 위한 전략 및 기본구상 연구
- 화성시 개발제한구역 종합 정비, 개발 기준수립 연구용역
- 화성시 기반시설부담구역 지정 및 부담계획 기준수립 연구용역
- 장래교통수요예측 및 대응방안 연구용역
- 수도권 입장에서 본 제도적 갈등사례와 극복방안 연구
- 경기여성개발원 설립 및 운영방안 연구

- 부천시 주차종합계획 학술연구용역
- 역세권 지하공간개발 타당성 조사연구
- 과천시식정보타운(가칭) 개발계획 수립 및 타당성 조사연구
- 경기도 영어마을사업 발전방향 및 타당성, 기본구상
- 시흥시 개발제한구역내 주차장 확충방안 연구용역
- 가평군 오염총량관리계획 수립
- 경기테크노파크 경영합리화와 광역화를 위한 연구
- 의정부시 2020 장기종합발전계획 수정용역
- 군포시 장사시설 중장기 수급계획 및 공설장사시설(납골당)조성사업
- 평내-토평간 도로민간제안사업 교통수요 예측
- 수도권 공장신·증설 규제외 합리적 개선방안 연구
- 제1차 경기도 지역혁신발전 5개년계획사업
- 통북재래시장 활성화방안 연구용역
- 여주군 오염총량관리계획수립
- 판교 IT업무지구 개발 기본계획
- 팔당상수원 수질개선 및 주민의 삶의 질 향상을 위한 연구용역
- 경기도 재직공무원의 능력개발을 위한 수요조사 ·연구
- 자연친화적 신도시개발모델 수립에 관한 연구
- 행정타운(공공시설 집단지) 조성을 위한 타당성 검토
- 수원시 환경보전 기본계획
- 경기도 지역특화전략산업 육성계획 수립연구
- 경기 지역혁신협의회 조직 및 운영사업
- 선진국형 화훼종합유통단지 조성사업 관련 타당성조사 연구용역
- 대중교통 기반시설 확충을 위한 조사 및 연구용역
- 경기도 첨단산업 클러스터 지도제작
- 안성시 특화발전방안 구상
- 연천군 특화발전사업계획 수립
- 포천시 특화발전사업계획 수립

2004

- 양평군 특화발전사업계획 수립
- 하남시 특화발전사업계획 수립
- 여주군 특화발전사업계획 수립
- 양주시 특화발전사업계획 수립
- 수도권 계획관리 기본계획
- 포일첨단지식산업단지 개발계획 사전검토 연구
- 경기도 과학교육 활성화 중·장기 계획수립 연구
- 파주시 도시교통정비 기본계획 및 중기계획 수립용역
- 평택항권 경제자유구역지정 개발계획수립의 관련계획 및 대상지 여건분석
- 평택시 환경보전종합계획
- 도로시설투자방향 설정을 위한 설문조사 연구용역
- 경인 ICD 영향과 이전(개선)방안 연구용역
- 성남시 지능형 교통체계(ITS)기본계획(변경) 및 기본설계연구용역
- 성남시 버스정보시스템(BIS)기본계획 수립
- 용산기지 평택이전에 따른 지원특별법 제정연구
- 수원시 도시녹화 기본계획
- 부천 지식기반산업 활성화 및 지역혁신발전 실천계획 수립
- 평택시 장기종합발전계획 수립을 위한 연구
- 파주시 녹지기본계획 수립
- 차세대 융합기술연구원 건립 타당성조사 및 기본계획 연구용역
- 동두천지역지원특별법 제정방안
- 경기도 교육지원사업평가 및 향후 추진방향 수립에 관한 연구
- 반환공여지 효율적 활용방안
- 평내-토평간 도로 민간투자사업 추진에 따른 평가연구용역
- 경기 첨단,행정신도시 택지개발사업 이미지 설정 및 조성관리방안
- 외국인 투자지역지정에 따른 기대효과 분석
- 고양시 첨단지식기반산업 육성전략 수립연구
- 의정부 영어마을 입지타당성 및 기본구상

- 바이오장기생산연구시설 건립 기본계획 및 타당성 조사연구
- 경기 지역혁신협의회 운영사업
- 하남시 공원녹지 기본계획 수립
- 여주군 환경보전종합계획 연구
- 주한미군 재배치 관련 평택지역 공여지에 대한 지방재정 손실분석
- 광주시 환경보전종합계획
- 지식정보산업비즈니스센터 활용방안 및 재단 중장기 발전방안
- 남양주시 종합개발관리계획 수립연구
- 경기도 외국인 전문인력 정주여건 조사분석
- 안성시 자원회수시설의 효율적 운영방안
- 호계3거리 지하철도건설에 따른 교통량분석 용역

2005

- 성과중심 예산제도 도입을 위한 연구용역
- 광교테크노밸리 R&D지구 조성방안 연구용역
- 판교IT업무지구 개발 기본계획 보완연구
- 의왕-과천 유료도로 효율적 유지관리방안 연구용역
- 경기도 대중교통종합계획수립 연구용역
- 광주시 수질오염총량관리계획 이행을 위한 합리적 개발사업 할당량의 배정 기준 연구
- 공업지역, 기업체 이전부지 등의 계획적인 관리 및 활용방안 학술연구용역
- 가로구역별 건축물 최고높이 지정 학술용역
- 2005년 안양천 모니터링 연구용역
- 지자체 참여확대를 통한 국민임대주택 건설방안 연구
- 평택시 행정기구 조직진단 연구용역
- 경기도 산업입지 정책방향 연구용역
- 경기도운수연수원 건축(재건축, 이전신축) 타당성 연구
- 광주비전 2020 중장기 종합발전계획 수립용역
- 제4차 경기도권역 관광개발계획수립 연구용역
- 고양관광문화단지(한류우드) 활성화방안 수립용역

- 양주시 환경보전 기본계획수립 용역
- 충남·경기 상생발전방안 연구용역
- 경기첨단 R&D육성 및 배치계획
- 경기도 철도기본계획 수립 연구용역
- VISION 과천 2010 연구용역
- 경기비전 2020 중기계획 수립 연구용역
- 수도권교통조합 중장기 기본계획 수립 연구용역
- 경기도 SOC 만들기
- 의왕시 공원녹지 기본계획 수립용역
- 경기방문의 해 사업성과 평가 및 백서제작 용역
- 경기도의회 의정활동기반 강화를 위한 당면과제와 추진방안
- 공유재산관리의 효율성 제고방안
- 사회복지종합지원센터 건립 기본구상 연구용역
- 양주시 전략산업 육성계획 수립 학술연구용역
- 매향리 사격장의 활용방안 연구용역
- 판교 테크노밸리 사업화방안 연구
- 경기소방재난본부 관서,조직,인력 분석 및 재설계 컨설팅 연구
- 경기도 ITS 중장기계획 수정 연구용역
- 정부고속철도 광명역 활성화 방안에 관한 연구
- 녹지보전을 위한 녹지축 구역설정 및 도면제작 용역
- 부천시 환경보전 종합계획수립 연구용역
- 경기도 재래시장 특화육성 방안 연구용역
- 포일 인텔리전트타운 개발구상을 위한 용역
- 안양시의 도시경관 개선방안에 대한 타당성 조사용역
- 2005년도 시정평가(주요업무 자체평가) 연구용역
- 수도권 대기환경관리 기본계획 시행을 위한 경기도 시행계획 수립 연구용역
- 여성 청소년 문화회관 건립 타당성 조사용역

2006

- 군포비전 2020 연구용역

- 경기 바이오센터 중장기운영전략 연구용역
- 주한미군공여구역 주변지역등 지원특별법시행에 따른 제도개선 연구용역
- 과천시 공원녹지기본계획 연구용역
- 2006 경기도 버스운송업체 경영 및 서비스 평가용역
- 신구도심 균형발전을 위한 북변동 구시가지 도시관리 마스터플랜 수립 용역
- 한류우드 정책지원시설 예비타당성조사 용역
- 안성시 행정기구 조직진단
- 개발행위허가제도의 합리적인 운영방안 연구
- 경기도 사회복지시설 종사자 급여체계 및 근무여건 개선방안 연구
- 2006년 수도권 가구통행실태조사 연구용역
- 오산시 행정기구 조직진단
- 지역혁신박람회 지역별예선대회
- 경기도 도로정비기본계획 연구용역
- 21세기 통일시대 대비 연천군 발전구상수립 연구용역
- 경기도 주한미군 반환공여구역 및 주변지역 발전종합계획 수립용역
- 개발제한구역의 합리적 제도개선을 위한 연구용역
- 도-시군 기능 재정립 연구
- 에듀타운(화성테크노밸리)조성 전략수립 및 타당성조사 연구용역
- 수도권 계획관리 기본계획 보완용역
- 2020 시흥시 중장기 발전계획
- 제3차 수도권정비계획(2006-2020) 실천을 위한 2020년 경기도 관리계획 수립 연구용역
- 팔당지역 오염원 실태조사 및 연구용역
- 평택시 폐기물처리 기본계획 수정 연구용역
- 2006년도 광주시 주요업무 자체평가
- 경기농림진흥재단의 비전 및 중장기 발전전략 연구용역
- 소방행정 효율화방안 연구용역
- 수도권 계획적 관리체제 도입을 위한 기본전략 연구용역

3. 정책연구과제

2001

- 간이급수시설 실태조사 및 운영·관리개선방안에 관한 연구용역
- 2000년 경기도 여성발전기금 사업평가 및 운영방안에 관한 연구
- 운동장·체육관시설 운영 활성화 방안에 관한 연구
- 공무원능력제고를 위한 교육기능 강화방안에 관한 연구
- 지방도의 민간위탁 관리방안 연구
- 광역교통시설부담금의 지역간 차등부과 적용 기준 마련 연구
- 지방경제살리기 특별조치법안의 합리적인 대체법안
- 도시개발관련 자족성 및 교통대책 검토 - 파주운정지구 및 주변지역의 개발과 교통체계 검토
- 청년층 구직행태 및 개선방안에 관한 연구
- 중소기업인 사기양양을 위한 Tax Mileage제도 연구
- 도시개발관련 자족성 및 교통대책 검토- 화성 동탄지구 및 주변지역의 개발과 교통체계 검토
- 캐나다 퀘백주 생명공학산업 클러스터의 성공요인 분석
- 자연휴양림 조성 및 관리방안 연구
- 제1차 경기발전5개년계획 추진상황 분석 및 평가
- 경기도위생정책 개선방안
- 연구인력의 유출방지 방안
- 중앙권한의 지방이양 확대연구
- 판교지역 R&D단지 조성방향에 관한 연구
- 접경지역 규제개선과 계획 추진 방안
- 여성회관의 사회교육활성화를 위한 교육프로그램 개발
- 해외시장개척 지원사업 성과분석
- 중국관련 연구계획 수립
- 전철개통시 오산역 승객수요 전망 분석
- 택지개발 사업추진에 있어 지방정부의 역할 제고방안

2002

- 서해안 가족관광휴양촌 개발방안 연구
- 용산-분당(백궁) 신분당선 전철 수지-수원역 연장
- 팔당상수원 수질개선을 위한 한강수계관리기금의 효율적인 집행방안
- 경기도체육시설관리공단 설립 타당성 조사
- 경기도의 자율환경관리제의 활성화 방안
- 김포검단지역 종합발전계획 수립연구
- 지하수 현장업무의 효율적 관리방안-민간위탁을 중심으로
- 일산대교 민간투자사업 협상 추진방안
- 2002년 경기도 가구통행실태 추가조사
- 중앙정부와 지방정부간 관계정립을 위한 일본사례연구
- 파주지역 외국인 기업전용단지 조성을 위한 당위성논리 개발 및 비교우위 전략수립
- 공업배치법령 개정추진을 위한 대응방안
- 방치폐기물 처리방안
- 도시개발방향설정관련 검토연구 : 판교지식기반산업단지
- 수도권정비계획법령개선위한 공간자료 분석 및 개정방안 연구
- 장기미집행도시계획 시설 해소책 연구-국비지원의 당위성을 중심으로
- 서울-개성 고속화도로 사업의 타당성 연구
- 동북아 비즈니스 중심국가 실현을 위한 경기도의 실천방안
- 포승국가공단 매입토지 활용방안
- 각종 부정행위 단속벌과금 관련 제도개선방안 연구
- 경기도 인사운영 발전방안 연구
- 주택수요분석을 통한 임대주택 확충방안
- 경기지방노동청 신설의 타당성 연구
- 도라산역 주변 평화관광벨트 조성을 위한 기본구상
- 의료급여 장기입원관리 개선방안
- 산남휴게소 운영방안 연구
- 성과주의 예산제도 도입세부추진계획 용역실시 방안수립

- 지방의회의 의정활동에 관한 한일간 비교연구
- 지자체 환경영향평가제도의 운영사례 연구-나고야시를 중심으로
- 애틀란타 대도시권의 토지이용 및 교통체계 분석
- 경기도의 재정지표 분석

2003

- 캐나다의 유기성폐기물 관리체계 분석
- 동북아 크루즈 관광협력에 관한 연구
- 중남미 주요국가의 FTA 추진동향과 경기도의 대응방안
- 외국인 고용허가제 실시의 영향과 대응방안
- 경기도 에코브리지 조성 및 관리방안 수립
- 지방분권 및 자치제도 비교연구
- 용산미군기지 평택이전에 따른 평택지역 지원특별법 제정방향 연구
- 수도권 대기오염물질 배출목록 2002
- 도로 및 하천 보상업무 위탁시행에 대한 비용-편익 분석연구
- 2020년 수도권 광역도시계획수립의 과정과 개선과정
- 경기도 지역산업연관분석과 모형개발에 관한 연구
- 경기도내 양식장 관리방안
- 군사시설 주변지역 지원에 관한 법률제정연구
- 민선3기 2년 성과 및 향후 도정방향 연구
- 제4차 국토종합계획의 수정계획(경기도편)
- 학교 적기설립을 위한 제도적 개선방안 연구
- 지방자치활성화와 장소마케팅-세계 주요도시의 문화관광산업 육성사례를 중심으로
- 세계속에서 차지하는 경기도의 산업별 점유비중과 향후 대응방안 연구
- EU의 지방재정운영제도 비교연구

2004

- 캐나다의 유기성폐기물 관리체계분석
- 동북아 크루즈 관광협력에 관한 연구

- 중남미 주요국가의 FTA추진 동향과 경기도의 대응방안
- 외국인 고용허가제 실시의 영향과 대응방안
- 경기도 에코브리지 조성 및 관리방안 수립
- 지방분권 및 자치제도 비교연구
- 용산미군기지 평택이전에 따른 지원특별법 제정방향
- 수도권 대기오염물질 배출목록
- CEO Report
- 경기도 행정조직 체계의 발전방안
- 도로 및 하천 토지보상업무 위탁시행방안 연구
- 2020년 수도권 광역도시계획 수립의 과정과 개선과제
- 경기도 지역산업연관분석과 모형개발에 관한 연구
- 경기도내 양식장 관리방안
- 군사시설 주변지역 지원에 관한 법률제정 연구
- 민선3기 2년 성과 및 향후 도정방향 연구
- 제4차 국토종합계획의 수정계획(경기도편)
- 도청사 이전 타당성 및 청사규모 검토 연구
- 학교 적기설립을 위한 제도적 개선방안 연구
- 지방자치 활성화와 장소마케팅-세계 주요도시의 문화관광산업 육성사례를 중심으로
- 세계속에서 차지하는 경기도의 산업별 점유비중과 향후 대응방안 연구
- EU의 지방재정운영제도 비교연구
- 광역행정계층구조개편에 관한 연구
- 경기도 악취관리지역 지정 및 관리방안
- 서울시 버스노선체계 개편에 따른 이용자 행태변화 분석
- 개발제한구역의 합리적 관리를 위한 제도개선방안
- 수도권 공장 신증설규제의 개선방안에 대한 효과분석
- 대중교통요금체계 개편을 위한 경기도민 여론조사
- 국가균형발전 전략연구
- 경기도와 산동성간의 물류협력방안
- 북한이탈주민 대거유입에 대비한 경기도의 대응방안 및 정착지원 정책에 관한 연구

- 경기도 중소기업 지원기관의 역할분담
- 시화반월산업단지 폐기물소각업체 효율적 관리방안
- 평택 미군기지 주변지역 도시개발관리 대책
- 반환공여지 Camp Greaves의 활용방안
- 주한미군기지이전에따른평택시등의지원등에관한특별법 시행령 제정연구
- 경기도 성장관리 모니터링 이슈와 지표개발
- 광역교통시설특별회계 재원확보방안
- 부동산보유세제의 합리적 개편방안
- 평택항 행정구역의 합리적 조정방안
- 인구 50만 이상 대도시특례에 대한 경기도 대응방향 연구

2005

- 중국의 공원녹지정책 사례연구
- 경기도 주요사업의 성과지표개발 연구
- 수도권항만의 경합성 및 보완성 분석 연구
- 경기도 녹색 생산, 소비 활성화 방안
- 도 건립·운영 문화기반시설 운영방안 연구
- 보호필요아동의 가정위탁보호 확대방안 연구
- 광고 테크노밸리 R&D단지 활성화 방안
- 경기도내 기업의 생산성 분석과 향상방안 연구
- 해외첨단기업유치에 따른 경제사회적 파급효과 분석
- 미군기지 평택이전에 따른 주한미군과 지역사회간 갈등관리 및 협력제고 방안 연구
- 2015 GRI 비전과 전략에 관한 연구
- 경기도 및 시군 계획의 연계성 강화 방안
- 오염총량관리제 의무제 시행에 따른 경기도의 대응방안
- 경기도 대중국 비교우위 산업구조 설계에 관한 연구
- 외국인근로자 정주실태 및 정책수요 조사
- 경기도의 교통정책 조정기능 합리화 방안
- 의왕-과천 유료도로 민간위탁 관리대행비 산정방안

- 환경규제의 분권화 효과 평가 및 개선방안 연구-환경오염물질 배출업소 지도단속권을 중심으로
- 도시 내 불투수 포장의 개선을 통한 녹지의 확대 및 생태적 관리방안
- 경기도 행재정 정책기조
- 경기도 경제 산업행정 정책기조
- 경기도 환경행정 정책기조
- 경기도 지역·도시행정 정책기조
- 경기도 교통정책의 기조
- 경기도 문화관광·사회복지 정책기조
- 경기도 동북아 대외정책기조
- 민선3기 도정성과 분석
- 경기도내 지역간 소득수준별 주거수준 격차 현황 및 개선방안
- 총량관리 수단으로서의 기준배출부하량 할당방안
- 경기도 자치행정사무 실태 분석
- 수도권 대기오염물질 배출목록 2004
- 경기도 주거편의성 비교연구
- 경기도내 기업경쟁력 제고를 위한 정보통신 및 교통인프라 확충방안
- 공공기관 이전적지 활용방안 연구 : 경기도차원의 활용구상과 대응방안
- 시내버스업체의 경영 및 서비스평가제도 도입효과 분석
- 경기도 브랜드 마케팅 로드맵 구축과 브랜드가치 평가 방법론 연구
- 기후변화협약에 대한 경기도의 대응방안
- 경기가구산업 발전연구소의 효율적 운영방안
- 인구밀도와 건축밀도 연동관리 방안 연구
- 21세기형 도시기본계획 수립 및 운용개선에 관한 연구
- 경기도 평화누리 청소년수련원 건립타당성 및 운영방안 연구
- 캐나다의 비점오염물질 처리대책 사례 연구
- 개발제한구역 조정가능지의 개발실태 및 관리방안 연구
- 미국 대외무역정책의 목표와 전략
- 수도권 광역도시계획(안)의 개발제한구역 조정계획 보완 연구
- 경기도 컨벤션뷰로 기능과 역할

- 지역사회복지계획 수립 방향 연구
- 환경보전기금의 효율적 활용방안 연구
- 규제개혁과 생활기반 정비 정책개발 기초연구
- 북경 올림픽 및 상해엑스포에 따른 경기도의 과제
- 새마을 운동의 재조명 : 성공원리의 분석과 활성화를 위한 제언
- DMZ일원 자연환경보전 및 생태관광 추진방향 설정 연구
- 생활폐기물 대형소각시설 발열량 관리방안
- 경기도 남북교류 다각화를 위한 중장기 전략 연구
- 환발해권 한-중 물류구조 분석
- 경기도 차세대성장엔진 육성방안
- 부동산 거래세율 인하 대응방안 연구
- 2007년 경기도 경제정책 운용방향에 대한 검토
- 경기도 대규모 개발사업에대한 공간적 분포현황 분석
- 경기도 주요 정책사업,기관 평가 및 정책방안
- 첨단기술산업 진흥을 위한 경기도의 역할과 과제
- 농지규제의 개선방향 -농업진흥지역 지정제도를 중심으로
- 경기도 산동성간 IT산업 협력방안
- 경기도와 산동성의 문화, 역사자원을 활용한 교류협력 확대 방안
- 수도권에 대한 재정·조세정책 차별 실태 분석
- 경기도 기업 기술혁신활동 실태조사 및 분석에 관한 연구
- 지역사회 비영리복지활동지원 방안 연구
- 도신청사 기본계획 수립을 위한 사전검토 연구
- 다중이용시설 실내공기질 관리방안

2006

- 중국의 공원녹지정책 사례연구
- 경기도 주요사업의 성과지표개발 연구
- 수도권항만의 경합성 및 보완성 분석 연구
- 경기도 녹색 생산, 소비 활성화 방안
- 도 건립·운영 문화기반시설 운영방안 연구

- 보호필요아동의 가정위탁보호 확대방안 연구
- 광고 테크노밸리 R&D단지 활성화 방안
- 경기도내 기업의 생산성 분석과 향상방안 연구
- 해외첨단기업유치에 따른 경제사회적 파급효과 분석
- 미군기지 평택이전에 따른 주한미군과 지역사회간 갈등관리 및 협력제고 방안 연구
- 2015 GRI 비전과 전략에 관한 연구
- 경기도 및 시군 계획의 연계성 강화 방안
- 오염총량관리제 의무제 시행에 따른 경기도의 대응방안
- 경기도 대중국 비교우위 산업구조 설계에 관한 연구
- 외국인근로자 정주실태 및 정책수요 조사
- 경기도의 교통정책 조정기능 합리화 방안
- 의왕-과천 유료도로 민간위탁 관리대행비 산정방안
- 환경규제의 분권화 효과 평가 및 개선방안 연구-환경오염물질 배출업소 지도단속권을 중심으로
- 도시 내 불투수 포장의 개선을 통한 녹지의 확대 및 생태적 관리방안
- 경기도 행재정 정책기조
- 경기도 경제 산업행정 정책기조
- 경기도 환경행정 정책기조
- 경기도 지역·도시행정 정책기조
- 경기도 교통정책의 기조
- 경기도 문화관광·사회복지 정책기조
- 경기도 동북아 대외정책기조
- 민선3기 도정성과 분석
- 경기도내 지역간 소득수준별 주거수준 격차 현황 및 개선방안
- 총량관리 수단으로서의 기준배출부하량 할당방안
- 경기도 자치행정사무 실태 분석
- 수도권 대기오염물질 배출목록 2004
- 경기도 주거편의성 비교연구
- 경기도내 기업경쟁력 제고를 위한 정보통신 및 교통인프라 확충방안

- 공공기관 이전적지 활용방안 연구 : 경기도차원의 활용구상과 대응방안
- 시내버스업체의 경영 및 서비스평가제도 도입효과 분석
- 경기도 브랜드 마케팅 로드맵 구축과 브랜드가치 평가 방법론 연구
- 기후변화협약에 대한 경기도의 대응방안
- 경기도가구산업 발전연구소의 효율적 운영방안
- 인구밀도와 건축밀도 연동관리 방안 연구
- 21세기형 도시기본계획 수립 및 운용개선에 관한 연구
- 경기도 평화누리 청소년수련원 건립타당성 및 운영방안 연구
- 캐나다의 비점오염물질 처리대책 사례 연구
- 개발제한구역 조정가능지의 개발실태 및 관리방안 연구
- 미국 대외무역정책의 목표와 전략
- 수도권 광역도시계획(안)의 개발제한구역 조정계획 보완 연구
- CEO REPORT
- 경기도 컨벤션뷰로 기능과 역할
- 지역사회복지계획 수립 방향 연구
- 환경보전기금의 효율적 활용방안 연구
- 규제개혁과 생활기반 정비 정책개발 기초연구
- 북경 올림픽 및 상해엑스포에 따른 경기도의 과제
- 새마을 운동의 재조명 : 성공원리의 분석과 활성화를 위한 제언
- DMZ일원 자연환경보전 및 생태관광 추진방향 설정 연구
- 생활폐기물 대형소각시설 발열량 관리방안
- 경기도 남북교류 다각화를 위한 중장기 전략 연구
- 환발해권 한-중 물류구조 분석
- 경기도 차세대성장엔진 육성방안
- 부동산 거래세율 인하 대응방안 연구
- 2007년 경기도 경제정책 운용방향에 대한 검토
- 경기도 대규모 개발사업에대한 공간적 분포현황 분석
- 경기도 주요 정책사업,기관 평가 및 정책방안
- 첨단기술산업 진흥을 위한 경기도의 역할과 과제
- 농지규제의 개선방향 -농업진흥지역 지정제도를 중심으로

- 경기도 산동성간 IT산업 협력방안
- 경기도와 산동성의 문화, 역사자원을 활용한 교류협력 확대 방안
- 수도권에 대한 재정·조세정책 차별 실태 분석
- 경기도 기업 기술혁신활동 실태조사 및 분석에 관한 연구
- 지역사회 비영리복지활동지원 방안 연구
- 도신청사 기본계획 수립을 위한 사전검토 연구
- 다중이용시설 실내공기질 관리방안

4. 기타연구과제

1) 위탁연구

- 경기도내 광역시설의 입지가 환경에 미치는 영향의 경제적 가치 추정
- 수도권집중으로 인한 외부효과 추정분석에 관한 연구
- 영국의 지역정책 동향과 우리나라 수도권정책에의 시사점
- 수도권 교통시설이 지역경제에 미치는 파급효과에 관한 연구
- 수도권 도시개발 평가 및 향후 경기도 정책방향 연구
- 고정자산 전산프로그램 개발 용역
- 동아시아 대도시권의 지역경쟁력강화 사례 연구
- 공동 주택 건설에 따른 재정수입의 변화 분석
- 수도권과 비수도권의 공동발전을 위한 전략 수립
- 경기도내 지역,산업 브랜드 제고를 통한 특화산업 육성방안 기초연구
- 경기지역의 자족기능 확보를 위한 교통망 구상
- 경기도 재개발 재건축 정책수립방안 연구
- 경기도 신호교차로 운영현황 및 개선방안 연구
- 경기도 지역을 중심으로 한 가뭄의 재현 및 지속특성 분석
- 경기도 택지개발기본계획 구상을 위한 기초연구
- 수도권자동차 대기오염물질 배출량 측정및 대기오염저감방안연구
- 웹을 기반으로 한 경기도 지역복지 네트워크 구축방안
- 한국에 있어서의 중앙-지방관계와 지방정부개혁
- 지방정부의 혁신 패턴 분석과 성공전략에 관한 분석

- 경기도 장기요양보호체계 구축에 관한 연구
- 경기도 농촌마을의 환경관리방안 연구
- 광역자치단체 주요시책사업의 성과평가기법 개발
- 경기도 외국인 노동자의 노동환경 개선방안
- 경기도 부품·소재 제조업체 수출증진을 위한 전략
- 경기도지역 대기오염의 사회적비용 추정 및 적정수준 달성방안
- 수도권 철도 도심통과구간 개선방안 연구
- 참여정부실현을 위한 제도정비 방안-경기도를 중심으로
- 경기도내 세계도시의 발전전략에 관한 연구
- WTO 뉴라운드 농업협상 전망과 경기도 농업의 대응방안
- 경기도 5대 신도시 하천관리 실태조사
- 지방분권과 국가균형발전 논리적합성에 관한 연구
- 수도권 규제효과에 관한 연구
- 신행정수도과 고속철도 사업이 수도권에 미치는 영향
(GRDP와 인구분포변화를 중심으로)
- 국가경쟁력강화 및 국가균형발전을 위한 수도권의 역할과 과제
- 경기개발연구원 CI개발 위탁용역
- 경기도내 2-30대의 의식분석과 도정의 연계방향 연구
- 경기지역 기업의 직장과 가정의 양립지원 실태에 관한 연구
- 산동성 진출 한국기업을 통한 경기도와 산동성간의 교류협력 활성화 방안
- 경기도지역 문화재를 활용한 테마관광 활성화 기초연구
- 경기개발연구원 기능제고방안 연구
- 한중 지방정부의 교류와 발전전략 비교
- 수도권 집중의 사회적 비용, 편익추정의 검증
- 수도권과 비수도권의 상생을 위한 국토전략
- 경기북부 주요하천 생태계 조사
- 지역균형정책이 지역경제와 국가경제에 미치는 효과분석
- 경기도의 지방환경세 도입방안 연구
- 도시숲 이용의 극대화 방안 연구
- 사회적 약자를 위한 도시시설 연구

- 광교산 일원의 녹지 보전대책
- 효율적인 하천 유지관리 방안
- 세계 주요국가의 미래전략과 경기도의 대응
- 민선시대 중앙정부와 지방정부의 정책목표설정에 관한 연구
- 로컬 거버넌스(local governance)를 통한 경기도 발전모형개발 용역
- 한국의 행정체층구조 개편논의와 경기도의 대응전략
- 국내 사회경제지표 구축 연구
- 경기도 접경지역 동북아평화공동체 건설방안
- 부시 행정부의 대북정책 결정과정
- BRICs의 등장과 한국사회의 대응
- 21세기 한국경제의 비전
- 글로벌 시대의 지방의 경쟁력과 지방의 세계화 컴퍼런스 대행계약
- 수도권외의 자족적 국제단위 발전을 위한 인적, 물적 인프라
- 중국 지방경제의 국제화와 균형화 정책-평가와 전망
- 교육의 글로벌경쟁력 강화를 위한 로드맵(초등학교의 분권화 자치를 중심으로)
- 동북아의 지역 거버넌스에 있어서 경기도의 위상 제고방안
(한중일 허브외교의 경쟁우위분석)
- 경기도 사회 및 가정복지정책의 진단과 구상
- 동북아중심실현을 위한 경기도 지역 활성화 정책의 진단과 구상
- 개성공단-김포, 파주의 연계개발방안 (경협과 군축의 대체방안 검토)
- 경기도 대북한 농업교류협력 활성화를 위한 아이템 개발
- 노숙인 Re-start 시책 개발 연구용역
- 경기도 과학인재 양성 방안에 관한 연구
- 경기개발연구원 연구성과 진단 및 평가용역
- 사회정책적 관점에서의 경기도 소득양극화 진단과 완화방안 연구
- 지방의회의 쟁점 현안과 발전과제에 대한 연구
- 고학력 경력단절여성의 인적자원 활용방안 연구
- 대도시권 경쟁력 평가지표에 대한 연구(동북아 대도시권을 중심으로)
- 한·미 FTA가 경기도에 미치는 경제적 파급효과와 대응방안
- 경기도 평생학습도시 기반조성에 관한 연구

- 한·미 FTA가 경기도 농업에 미치는 영향과 대응방안 용역
- 일자리 창출을 위한 서비스업 육성방안
- 경기도-북한 접경지역 협력 및 공동개발(독일경험을 중심으로)
- 지식경제시대의 국토균형발전과 수도권발전의 전망과 과제
- 경기도 부동산 데이터베이스 구축실태 파악 및 활용방안에 관한 연구
- 동북아 경제권의 부상과 수도권의 발전전략(경기만의 재인식과 발전전략)

2) 지역연구

- 연천군 지역연구
- 남양주 지역연구
- 시흥시 지역연구
- 양평군 지역연구
- 양주군 지역연구
- 용인시 지역연구
- 의왕시 지역연구
- 동두천 지역연구
- 오산시 지역연구
- 화성시 지역연구
- 여주군 지역연구

3) 번역사업

- 지역개발을 위한 지방정부의 전략적 접근
- 뉴욕시장의 관리보고서
- 중앙과 지방간의 권력관계
- 새로운 도시, 새로운 기회
- 환경가치, 경제정책 그리고 지속가능성 ; 환경경제학의 최근 논의들
- 관광지의 경제효과 추계 매뉴얼
- 수도권백서
- 국가적 수도계획-연방지구논쟁과 캐나다의 수도계획

- 북미의 건전성장: 살기좋은 공동체 형성을 위한 새로운 방법
- 인텔리전트 도시 벤치마킹
 - 세계 텔레포트 연합에 의한 지역 커뮤니티들의 비교연구
- 중국정부체제분석(중서)
- Governance for Sustainable Development : Five OECD Case Studies(미서)
- 지속가능성의 원리(Principles of Sustainability)
- 프랑스의 국토계획(L'aménagement du territoire)
- 관광지조성을 위한 매력도 평가기법에 관한 조사보고서
- Funding Public Schools
- Destination Branding : Creating the unique destination proposition
- 합의형성론-총론찬성 · 각론반대
- Les stratégies des grandes métropoles(세계 대도시권의 전략)
- 지정관리자제도

VI. 간행물

- 경기논단(계간)
- 경기도 경제동향과 전망(월간)
- GRI뉴스레터(월간)
- 연구원 안내책자(연간)
- 해외출장보고서(연간)
- 워크숍 자료집(연간)
- 개원 10주년 기념 백서
- 개원 10주년 기념 연구과제 정책건의 요약집
- GRI 연구과제 요약집
- 정책포럼 운영집

강원발전연구원

Gangwon Development Research Institute(GDRI)

주 소 : 강원도 춘천시 중앙로 1가 9번지
전 화 : 033-250-1300(원장실), 1340(기획·연구조정실), 1370(사무처)
팩 스 : 033-250-1329(기획·연구조정실), 1379(사무처)

■ 김정호 원장 프로필

- University of California At Berkeley 졸업(학사)
- University of California At Berkeley 졸업(석사)
- University of Michigan, Ann Arbor
(도시개발 및 환경계획학 박사, 부전공 : 정책분석/경제학)



<주요경력>

국토연구원 선임연구위원, 주택 및 토지연구실장, 건설경제연구실장, 교통연구실장, 도시연구센터장, SOC 연구실장, 국토연구원 부원장, 국토연구원 SOC·건설경제연구센터장, KDI 국제정책대학원 교수, 사단법인 주거복지연대 이사장, 대한부동산학회 회장

<국제경력>

미국 California주 San Francisco시 도시계획국 근무
미국 California주 San Francisco시 지역개발국 근무
미국 California주 Oakland시 재개발국 근무
세계은행(IBRD), UN HABITAT 자문위원
Egypt 정부 주택·도시문제 자문관
Vietnam 정부 지역개발계획 자문관
EAROPH(East Asia Regional Organization for Planning and Housing) 한국지회장

<주요상훈>

미국 'University of California at Berkeley, 정치학과 우수졸업논문상
(“뉴딜정책이 60년대의 계획이론에 미친 영향”)
Mellow Fellowship, Univ. of California at Berkeley/국무총리 표창/Egypt 정부 표창(감사패)
UNCHS(United Nations Commission for Human Settlements:
일명 HABITAT)사무차장(Assistant Secretary) 후보

- I. 연
- II. 조
- III. 직
- IV. 2007 연구계획
- V. 연구실적
- VI. 간행물
- VII. 연구구성사업

I. 연 혁

- '93. 1. 9 : 강원개발연구원 육성조례 공포
- '94. 6. 9 : 강원개발연구원 설립허가
- '94. 9. 1 : 강원개발연구원 개원(전국 14개 시·도연구원 중 7번째)
- '00. 7.13 : 지방자치단체출연연구원의설립및운영에관한법률 시행
- '01. 1. 6 : 강원발전연구원으로 개명

※ 역대 원장

- 제1대 원장 : 오 진 모 ('94. 7.18 ~ '97. 7.17)
- 제2대 원장 : 남 동 우 ('97. 7.18 ~ '98. 7.31)
- 제3대 원장 : 황 인 정 ('98. 9. 1 ~ '01. 8.31)
- 제4대 원장 : " ('01. 9. 1 ~ '03. 4. 3)
- 제5대 원장 : 최 동 규 ('03. 4. 4 ~ '06. 3.18)
- 제6대 원장 : 김 정 호 ('06. 7. 1 ~)

II. 조 직

1. 기 구



2. 정 · 현원

(단위:명)

구 분	계	원장	부원장	연구직				일반직			
				소계	선임연구위원	연구위원	책임연구원	소계	관리직	전산·정보직	기능직
정원	41	1	1	28	28			11	8	2	1
현원	38	1	1	25	6	5	14	11	8	2	1

III. 직 원

1. 연구부서

직 위	직 급	성 명	최종학력	학위명	전 공	전화번호(250-1***) E-mail(@gdri.re.kr)
원 장	원 장	김정호	미시간대	도시개발 환경계획	도시개발 환경계획학	300/jhkim
부 원 장	수 석 연구위원	염돈민	경희대	행정학 박사	행정학	311/dmryum
	초 방 연구위원	변용환	고려대	경영학박사	경영학	352/yhbyun
기획연구조정실장 /강원학연구센터장	연구위원	김병철	강원대	사회학 박사수료	사회학	343/kbc
	3급전산원	신대익	기획·전산관리			314/sdi
	4급관리원	류미선	연구과제관리			310/rms
	5급정보원	이태경	자료·정보관리			315/ltk
	5급관리원	신동훈	대외협력·홍보·고객만족			328/sdh
경제· 산업정책실장	선 임 연구위원	조계근	서강대	경제학박사	경제학	351/ckk
	책 임 연구원	김석중	카고시마대	농업경제학 박사	산업경제 학	393/sjkim
	책 임 연구원	강종원	강원대	농업자원경제 학박사	경제학	322/kjw
	책 임 연구원	김진기	요오크대	경제학박사	경제학	355/jkkim
	책 임 연구원	진상현	서울대	환경계획학 박사	환경계획	394/upperhm

직 위	직 급	성 명	최종학력	학위명	전 공	전화번호(250-1***) E-mail(@gdri.re.kr)
사회· 문화관광 정책실장	연구위원	이봉희	프라이 부르크대	지리학박사	지리학	341/angela
	연구위원	김주원	상지대	행정학 박사	행정학	353/kjwon
	책 임 연구원	김은숙	카나자와대	문학박사	여성정책	344/ennsook
	책 임 연구원	김승희	고베대	환경계획학 박사	주거복지	367/shkim

	책임 연구원	이영주	한양대	관광학박사	관광학	365/juri
	연구원	지경배	리쓰메이칸대 (입명관)	지역개발 박사수료	마을계획	357/jkb
	위촉책임 연구원	김대동	한양대	체육학박사	체육학	366/tdkim21
	위촉책임 연구원	유승각	강원대	관광경영학 박사	관광정책	333/ysg
환경·지역 개발실장	선임 연구위원	박상현	북해도대	환경과학박사	환경과학	331/psh
	선임 연구위원	김점수	경상대	농학박사	산림환경	346/kjs
	선임 연구위원	송낙현	에크론대	도시및지역계 획학	도시·지역 계획학	336/snh
	연구위원	류종현	단국대	도시계획학 박사	도시계획학	332/rjh
	연구위원	노승만	홍익대	도시계획학 박사	도시계획학	337/rsm
	책임연구원	전만식	동경도립대	이학박사	수환경 생태학	324/jms
	책임연구원	김경남	강원대	농학박사	산림공학	325/robert00
	책임연구원	김재진	한양대	도시학박사	SOC·교통	396/kits1103
	책임연구원	추용욱	홍익대	공학박사	도시계획 ·설계	395/chuchoo
	위촉책임 연구원	박은영	강원대	공학박사	환경공학	334/youngep
DMZ·북강원 연구센터장	선임 연구위원	이영길	북해도대	농업경제학 박사	농업경제학	321/lyk
	책임연구원	김범수	남가주대	도시및지역계 획학박사	도시 및 지역계획	354/bskim
강원지역인적 자원개발지원 센터	위촉책임 연구원	황규선	한림대	경제학박사	경제학	347/hks
	위촉책임 연구원	황선경	강원대	교육학박사	교육학	381/eduhsk
	팀장	이종우	센터 총괄			383/rhee7jou
	행정 7급	박영주	센터 운영			383/mkyj
강원도지역혁신 협의회 사무국	사무국장	황명순	사무국 총괄			361/hms4444
	팀장	김상수	사무국 운영			362/kss3322
과견	선임 연구위원	박세훈	퍼듀대	경제학박사	경제학	

2. 사무처

직 위	직 급	성 명	담 당 업 무	전화번호(250-1***) E-mail(@gdri.re.kr)
사무처장	1급관리원	홍 형 식	행정업무 총괄	371 / hsiK
사무차장	2급관리원	최 중 학	회계 · 예산 · 인사	372 / cjh
	4급관리원	안 용 주	총무 · · 서무 · 이사회운영	374 / ayj
	5급관리원	민 인 숙	경리 · 세무	370 / mis
	5급관리원	김 나 윤	부속실 업무	300 / nykim
	5급기능직	김 종 구	원장 수행	373 / ntz220
	6급관리원	이 혜 영	회계 · 계약	320 / lhy79

IV. 2007년 연구계획

강원도를 변화시키는 연구

- 창의적이고 미래지향적인 발상
- 과학적 근거에 기초한 분석
- 실질적이고 유용한 결과제시

1. 연구원의 운영방향

- 정책연구기능 강화
- 연구관리시스템의 체계화
- 성과 중심의 평가제도 정착
- 자율적이고 탄력적인 조직운동
- 연구기반의 내실화
- 강원도 관련 지식·정보 인프라 확충
- 예산운용 및 집행의 합리성 제고
- 연구원 전문성 제고 및 복지 증진
- 고객관리 및 고객지원시스템 구축

2. 기획과제

- 강원도 도시경쟁력 연구(1차 : 춘천, 원주, 강릉시 중심)

3. 기본과제

- 2020 강원도 지방외교의 장기전략 및 대응방안
- 강원도 공공임대주택 주거실태분석
- 강원도 기업입지 경쟁력 요인 분석

- 강원도 남북 교류협력사업의 성과와 활성화 방안
- 강원도 바이오에너지 사업의 경제적 타당성에 관한 연구
- 강원도 음식관광 활성화 방안 연구
- 강원도 전략산업의 실태분석 및 발전방안
- 강원도 접경지역의 잠재력 실현 방안 : 철원지역을 중심으로
- 강원도 정예농업인력 육성방안
- 강원도 중·장기 노동수급 전망
- 강원도 지역만들기 사업의 효율적 추진방안 -농촌지역 지원사업을 대상으로-
- 강원도 토지이용규제 분석과 대응방안
- 강원도의 향만물류 활성화 방안
- 강원도형 결식아동 급식전달체계 개선 방안 연구
- 건강도시 실현을 위한 가이드라인 설정 연구
- 경관을 고려한 개발 가이드라인 설정 연구
- 고학력 경력단절여성의 직업능력개발 방안 연구
- 대관령 문화·리조트관광권의 문화관광자원 발굴과 상품화 방안
- 도시 야간경관 디자인 연구
- 동서고속도로의 지역개발 효과 제고 방안
- 소양강댐 흙탕물 관리방안
- 자연휴양림을 활용한 주변지역 주민 소득 증대방안
- 지방도와 다른 도로 연결 기준 수립 연구
- 지역관광위성계정(Gangwon Tourism Satellite Accounts) 작성을 통한 강원도 관광산업의 규모 측정 연구
- 지역사회의 생활체육 활성화 방안
- 지역재난관리에 있어서 주민조직의 활성화 방안
- 한강수계 물이용부담금 제도 문제점 및 개선방안
- BSC 평가제도 도입을 위한 기초연구

4. 정책과제

- 2006년 수해의 교훈과 방재정책 발전방향

- 2014 동계올림픽의 마케팅과 재무프로그램이 강원도 가치창출에 미치는 영향과 역할
- 강원도 산림치유기지(Forest therapy Quarter) 조성 방안
- 강원도 상설문화관광 프로그램 운영 활성화 방안 연구
- 강원도 이미지 브랜드 구성
- 강원도 지방정부 인터넷 비즈니스 지원사업의 평가와 활성화 전략
- 강원도 지역내 수요의 지역산업별 누출구조와 균형발전효과
- 강원도와 러시아 지방자치단체의 협력관계 발전 심화를 위한 정책적 제언
- 강원지역 농촌관광마을 사회자본이 관광개발효과 인지와 관광자원개발 선택도에 미치는 영향 분석
- 강원지역 보육시설 원장의 리더십 개발을 위한 기초 연구
- 고령지 농업의 작물별 객토량 변화에 따른 토양유실 저감분석
- 고령친화 모델지역 기본구상
- 공공기관 이전이 지역인적자원개발에 미치는 영향분석
- 글로컬 문화로서의 한류와 강릉단오제
- 노던포럼 가입 및 활동방안 연구
- 대학이 지역경제에 미치는 영향
- 동해권 경제자유구역(FEZ)지정 기본계획
- 물 분쟁으로 조명한 북한강 갈등사
- 분산·분권개혁과 강원도 -실태와 발전전략 모색
- 인터넷 외국어 관광정보 이용의 비교 문화를 통한 외래관광객의 인터넷 관광정보 서비스 인식에 관한 연구
- 학교교육과 대학을 활용한 저출산·고령사회 의식교육 방안
- 주민참여 예산제도 조례제정 및 합리적 제도정착 방안
- 지방중소기업 육성을 위한 지자체 정책자금의 효과적인 성과관리체계 구축방안 연구 : BSC 접근방법을 중심으로
- 해수면 상승에 따른 동해안 해안구조물의 위험도 평가
- 효율적인 지역재해방재를 위한 방재기상정보활용에 관한 연구
- U프로젝트 유치타당성 및 실행방안

5. 수탁과제

- 2007 강원관광실태조사 연구
- 2007 강원도 4대 중점 혁신과제 컨설팅 용역
- 2007 얼음나라화천 산천어축제 평가
- 강원도 저출산 고령사회 대비 중장기계획 연구
- 강원도 주택종합계획 수립 학술연구
- 강원의 뿌리를 찾아서 만화제작
- 경포도립공원의 합리적인 발전방안
- 고성군 간성읍 일원의 농업·농촌테마공원 조성사업 연구
- 고성군 토성권역 농촌마을 종합개발사업 연구
- 낙동강수계 강원도 오염총량관리 기본계획 변경 연구
- 남한강 상류 중권역 물환경관리계획 용역
- 댐상류 하수도시설 통합운영방식 선정을 위한 타당성검토
- 동해안벨트 경관형성 상세계획 수립 연구
- 야간관광 25시 Zone 시범조성 연구
- 영북문화권 등 4개 특정지역 지정에 관한 연구
- 원주시 단위유역 하천수질 모니터링 및 오염부하량 기반 수질예측모델링 시스템 구축
- 인제 종합발전계획 수정계획
- 인제군 신활력사업 외부 평가
- 정선군 철도관광사업 타당성 및 기본계획
- 정선아리랑 문화재단 법인설립 용역
- 정선아리랑 중장기 발전계획 수립
- 태백시 수질오염총량제 시행에 따른 효율적 유역관리방안 연구
- 한국에서의 생태도시 네트워크를 위한 국가프로그램 과제 연구
- 한미FTA가 강원지역경제에 미치는 영향 연구
- BSC 적용 성과지표 개발 연구

6. 지원과제

- 신활력사업(유기농 유통추진단 운영사업)
- 신활력사업(유기농 포럼)
- 신활력사업(유기농클러스터협의회 사무국 운영사업)
- 신활력사업(지역혁신리더 양성과정 사업)
- 재충 강원인 생활사 조사 연구(요녕성)

V. 연구실적(2006년 ~ 2001년)

2006년

1. 기획과제

- 희망 농촌 만들기

2. 기본과제

- 2006년 세계관광동향 연구
- 강원국제레저스포츠 & 관광페어의 실태분석 및 발전방안
- 강원도 고령친화산업 활성화 방안
- 강원도 동해안 연안의 재해 저감 방안 연구
- 강원도 DMZ관광 활성화 방안 -안보관광지를 중심으로-
- 강원도와 돛토리현의 운송특성 비교분석 자료집
- 강원도의 군 도민화 운동실태와 개선방안
- 뉴질랜드 친환경 농촌마을 만들기 사례 연구
- 도시관광 활성화방안 연구:속초시를 중심으로
- 미국의 고속도로 개통에 따른 영향 및 사례분석
- 생애사를 통해본 강원도민의 삶과 문화
- 소양강 다목적댐 주변지역의 환경규제 실태 및 개선방안

- 원주기업도시 성공적인 조성방안
- 접경지역 지원사업의 실적 및 효율적 추진방안
- 한강수계 수질오염 총량제 의무제 전환에 따른 영향과 대응방안
- DMZ 세계유산 지정 타당성조사 연구

3. 정책과제

- 강원도 농촌정책의 동향과 특성
- 강원도 농업, 농촌의 구조변화와 전망
- 강원도 농촌 어메니티 자원조사 및 활용방안 연구
- 농촌주민 삶의 질 실태와 향상방안 연구
- 강원도 유치기업의 실태조사 분석
- 강원도 인적자원개발지표체계 개발을 위한 기초연구
- 강원도 전설의 유형과 분포
- 강원도 지역축제 파급효과 분석 및 지원정책 개선방안
- 강원도내 관광여가 안내정보체계의 개발과 운영방안
- 강원도에 대한 고정관념
- 강원도의 성장 잠재력과 대(大)수도권론 대응방안
- 강원지역 인력 및 훈련수요조사
- 강원지역 주민의 정주의식 제고를 위한 행복감 고취요인 조사
- 강원지역의 여성일자리 창출을 위한 가족친화기업 육성방안
- 경관도로(Scenic Roads)의 정의 정립과 도입 필요성 연구
- 경영평가 지표개발 연구
- 수도권 공장입지 규제완화의 영향과 대응방안
- 수해농산촌 복구모델 개발연구 -강원도 인제군 가리산리를 중심으로-
- 영월지역의 와인 테마마을 조성 가능성에 관한 연구
- 의존재원 제도변화가 강원도 재정에 미치는 영향분석
- 일본의 수해방지법제 연구
- 한국의 작가, 강원도의 작가 - 현대 미술 초기의 강원작가들
- 한탄강 홍수조절용댐 건설이 강원도(철원군)에 미치는 영향

4. 수탁과제

- 2007년 죽왕권역 농촌마을종합개발사업 연구
- 강원도 공여구역주변지역 등 발전종합계획 수립 연구
- 강원도 도로정비 기본계획
- 강원도 재래시장 경영혁신을 위한 연구
- 강원도 지역사회복지계획 수립
- 강원도립미술관 건립 타당성 조사 및 기본구상 연구
- 강원도산 먹는샘물 세계적 브랜드 육성방안
- 강원학 교육교재 제작
- 비지정 석조문화재 전수조사 연구
- 수질오염총량제 대비 미래 배출부하량 예측 및 효율적 시행방안 연구
- 제1차 동해시 장기발전구상 수정계획 수립 용역
- 친환경 명품생산을 위한 광역친환경농업단지 조성사업
- 한강수계 수질오염총량관리 단위유역, 목표수질 설정연구
- 화천 수상특성화도시 조성사업 기본계획 연구
- 휴양주거타운 조성 타당성 조사 및 기본구상
- IOC 평가위원회 실사대비 드림팀 프리젠테이션 및 현지 방문 준비계획서 연구
- 2006 얼음나라화천 산천어축제 평가
- 2014 평창동계올림픽 유치를 위한 유치신청파일(Bid File) 학술용역
- 동해시 행정기구 조직진단 연구용역
- 수질오염총량제 대비 미래배출부하량 예측연구
- 인구주택총조사 결과 자치단체 활용방안 연구
- 정선아리랑 문화진흥을 위한 특구전략 수립
- 홍천군 광역친환경농업단지사업 및 유기농업 중장기계획 수립
- 화천 수상특성화 도시 구상 연구
- 공공용지 활용 기본구상 및 타당성 조사

5. 지원과제

- 2006 강원관광실태조사
- 2006 유기농클러스터 전자상거래 구축사업
- 2006 유기농클러스터 조성사업(유기농클러스터 협의회 운영사업)
- 2006 유기농클러스터 조성사업(제2기 홍천군 혁신리더 양성사업)
- 2차 고전소설<옥루몽>의 시나리오 창작소재화 및 애니메이션 파일럿 제작
- 외국인 주부 지역동화 프로그램
- 재중국강원인 생활사 조사연구2차(흑룡강성)

2005년

1. 기본과제

- 2005 강원도민 의식조사 -민선자치 10년의 성과와 비전-
- 2005년 세계관광동향 연구
- 강원 스포츠 앤 투어리즘 페어 앤 포럼
- 강원 여성의 정치의식 조사연구
- 강원도 생태관광 활성화 방안
- 강원도 인적자원개발 기본계획
- 강원도 출신 독립운동가 및 강원도 거주 실향민 생애사 조사 연구
- 강원도형 경관주택의 모델도출을 위한 기초연구
- 강원지역 인적자원개발센터 D/B 구축
- 개별 관광객 증가에 대비한 정선군 관광상품개발 연구
- 기후변화 대응 대기오염(온실가스) 저감을 위한 정책방향
- 대도시권과 지방간 지역발전 격차에 관한 한·일 비교연구
- 대중교통의 이용촉진을 위한 효율적 관리 방안
- 도시관광 개발사례 연구
- 동해안 해수욕장 차별화 방안
- 번역서 발간 : 일본복지총합정책
- 부가가치세 지방세 전환의 지방세수 효과분석

- 산불피해지의 사방복구계획 표준화
- 생명·건강산업 육성을 위한 제도 개선방안
- 우리나라 주요 영상관광지 LIFE CYCLE 분석
- 을유년 4월 동해안 대형산불의 교훈 : 진단과 예방 및 복구
- 인간/생명 중심의 도시계획 가이드라인
- 잠재인적자원의 취업실태 및 고용확대 방안
- 장애인 자활극기원의 필요성 및 프로그램 개발
- 재중 강원인 학술조사 연구
- 접경지역 지원사업의 효과적 추진방안
- 주민참가형 마을계획 모델개발연구
- 캐나다 낙후지역 개발정책 연구
- 토지이용계획의 합리적 조정 방안
- 한강 수질개선 위협요인 분석 및 대책 -강원도내 한강상류를 중심으로-
- 한강수계 수질오염총량제의 의무제 전환에 따른 대응전략
- 환동해권 발전계획(동해안 광역권 발전계획)
- u-강원 비전 연구

2. 수탁과제

- 2005 얼음나라화천 산천어축제 평가
- 2010월드레저경기대회 기본계획수립
- 강릉시 지역사회 복지계획 수립
- 강원관광실태 정기분석 연구
- 강원도 농산촌 RIS 기반구축현황과 지원방안연구
- 강원도 탄광지역개발사 편찬
- 강원문화인프라 10개년 계획(보완)
- 대중교통 기본계획 수립 합동연구
- 동계스포츠벨트 경관 상세계획 수립
- 동해안 해수욕장 운영 경제효과 조사
- 인공호수내 부댐 설치를 통한 수질개선 및 생태계 복원 효과분석

-양구군 파로호 상류 사례를 중심으로-

- 정선군 장기발전계획
- 정선군 중·장기 장사시설 수급계획 및 묘지일제조사 연구
- 정선군 지역사회복지요구조사, 자원조사 및 지역복지계획수립 연구
- 제1차 철원군지역혁신발전5개년 계획수립 연구
- 제1차 횡성군 지역혁신발전 5개년 계획수립
- 제2차 개축·진흥지구 및 개발계획 변경을 위한 연구
- 제4차 강원권 관광개발계획 수립
- 최승희 춤 문화관광 개발
- 춘천시 여성발전중장기계획수립 연구
- 탄광지역 2단계 종합개발계획 연구
- 투자유치 상품개발을 위한 타당성조사 및 기본구상
- 편치볼 통일농업시험장 기본계획
- 홍천-설악권 벨트 경관 상세 계획
- 3기 강원지역혁신연구회 운영(인간/생명RIS연구회 운영사업)
- 2005 유기농클러스터 조성사업(유기농 체험프로그램 개발사업)
- 2005 유기농클러스터 조성사업(유기농클러스터 협의회 운영사업)
- 고전소설<옥루몽>의 시나리오 창작소재화 및 애니메이션 파일럿 제작
- 유기농클러스터 조성사업(유기농 포럼사업)
- 제3기 강원지역혁신협의회 운영사업

2004년

1. 기본과제

- 2000년 기준 강원도 산업연관분석표 작성 및 활용
- 2004년 세계관광동향 연구
- 가칭 "레저산업단지(특구)조성" 방안
- 강원 한시(漢詩)의 이해
- 강원경제의 현황과 잠재력

- 강원도 관광진흥개발기금 이용실태분석
- 강원도 보육시설 활용과 주요개선 방안
- 강원도 비도시 지역 지구단위계획의 효율적 운영방안
- 강원도 사회지표 체계 개발 연구
- 강원도 스포츠마케팅 활성화 방안
- 강원도 원형마을의 발굴과 보존
- 강원도 임산물을 이용한 소득증대 방안
- 강원도 펜션의 정비 및 관리방안 연구
- 강원도와 고구려 연구
- 강원도형 감자바우 민박시스템 구축방안
- 기업유치가 지방재정과 지역경제에 미치는 영향
- 내륙물류축 구상(중부내륙 물류축 기본구상)
- 도시내 신시가지 조성이 주변지역의 인구 주택시장 및 상권에 미친 영향에 관한 연구
- 도시녹지 네트워크체계 구축에 관한 연구
- 동해안 바다이벤트 지역별 특성화 방안
- 미국 기업신도시 사례연구
- 수해복구 조기착공 방안 연구
- 일본 노인세대의 주택개보수 사례 연구
- 주5일 근무제에 따른 강원도 대응전략
- 중국 연변조선족자치주 강원인 기초 조사연구
- 지방공무원의 전문성 제고 방안
- 취약계층의 고용촉진 제도와 기본방향
- 평창군 문화자원 개발과 상품화 전략
- 평화생명동산 기본구상
- 평화프라자 기본구상
- 한강수계 오염 총량관리제도의 검토 및 대응방안
- 한국 DMZ, 그 자연사적 탐방
- 한류의 관광자원화 방안에 대한 연구 :
- 영상촬영지(춘천시)를 방문한 일본관광객을 중심으로

- 홈프로덕트 활성화를 위한 제도화 방안
- 홍천군 무궁화 테마고장 만들기 구상
- 환경기초시설 입지선정에 따른 갈등 요인 조정방안
- 환동해 Peace Sea Vision 수립을 위한 기초연구

2. 수탁과제

- "환경수도-강원" 마스터플랜 수립
- 2004 얼음나라 화천 산천어 축제 평가분석연구
- 2004 강릉국제관광민속제 개최 결과 분석
- 2기 강원지역혁신연구회 운영사업
- 2기 강원지역혁신협의회 운영사업
- 강원관광발전 마스터플랜 수립
- 강원관광실태조사 및 DB구축
- 강원교육정보원 설립에 대한 기본구상 및 타당성 조사
- 강원도 복지센서스
- 강원도 장기발전계획 수정계획 수립
- 강원도 향토사관건립 타당성검토
- 강원도의 생태자원 조사
- 개인산·미산지구 관광개발 기본계획
- 국토정중앙점 개발 타당성 및 기본계획
- 기업신도시 개발 타당성 조사 및 기본구상
- 동강생태정보센터 종합개발 기본계획 수립
- 백두대간의 보전과 이용에 관한 합리적인 대안 연구
- 산촌개발사업 기본계획
- 수방가이드라인 설정을 위한 연구
- 영상컴플렉스 구상 구체화를 위한 연구
- 인제 중장기 종합개발계획
- 인제소도읍 종합육성계획
- 제1차 정선군지역혁신발전 5개년 계획 수립

- 제1차 춘천시 지역혁신발전 5개년 계획
- 지방자치단체의 수리권 확보 등 제도화와 물관련 편익의 댐주변지역 환원방안 연구
- 지역혁신협의회 활성화 방안 연구
- 철원 문화·평화프라자 조성 기본계획 및 경제적 타당성 조사 연구
- 철원 평화시 건설 기본구상
- 파로호 인공습지 조성구역 생태계현황 및 오염실태 조사
- 홍천군 지역혁신발전5개년계획
- 횡성 개발촉진지구 개발계획 수립에 따른 환경성검토

2003년

1. 기본과제

- 「강원도 중심론」의 근거와 체계적 구현방안
- 2010 평창동계올림픽 개최도시 선정을 위한 지원연구
- 강원 한방바이오산업 클러스터 육성 계획
- 강원도 공유재산의 효율적 관리방안 : 공무원 인식조사를 중심으로
- 강원도 농어촌노인 문제의 실태와 복지 증진방안
- 강원도 도시지역 전업주부의 경제활동 실태조사
- 강원도 레포츠 산업의 육성방안
- 강원도 복지센서스 실시를 위한 방향설정
- 강원도 자연석호의 보전 및 활용방안
- 강원도 풍·수해 방재 매뉴얼 개발
- 강원문화인프라 10개년 계획 수립
- 강원의 동족마을
- 강원지역 관광상품의 선택동인에 관한 연구
- 관동팔경과 누정문화
- 동해안 문화관광벨트 조성에 관한 기본구상
- 미국의 수자원 관리체계와 지역수리권 연구

- 새농어촌 건설운동의 사후관리방안
- 신국토관리전략 「강원도 실행계획」 연구
- 일본 서해안 개발관련 실태조사연구
- 정선아리랑
- 제2차 「강원의 얼」 선양계획 수립연구

2. 수탁과제

- "잊혀져가는 생활현장" 보존개발을 위한 연구·기본계획 및 사전환경성 검토
- 2003 강릉단오제 개선방안에 대한 축제평가학술조사
- 가칭 "춘천세계레저올림픽대회"창설 타당성 및 기본구상 연구
- 강릉시 관광거점지역 개발 전략
- 강원 지역혁신연구회 조직 및 운영사업
- 강원 지역혁신협의회 조직 및 운영사업
- 강원남서부 광역도시계획 기본구상 수립 연구
- 강원도 물수요관리 종합계획 수립
- 강원도 중장기 장묘시설 중·장기 수급계획
- 고성비전21
- 금강산 육로관광 대응방안
- 노성산 종합개발 기본계획 수립
- 대덕산 금대봉 생태계 보전지역 관리기본계획 수립
- 북원문화권 조성계획 수립
- 야간 엔터테인먼트 관광상품 개발구상 연구
- 역대 대통령 역사테마공원 기본계획
- 인제도약비전 21 종합계획
- 장성·철암지역 장기발전과 비전구상
- 전국광역자치단체 지방분권안 및 지방분권 특별법안작성
- 전통테마파크 조성 타당성 조사 및 기본계획 수립
- 제1차 지역혁신발전 5개년계획 수립 연구
- 제5회 효석문화제 평가분석 및 정체성 연구

- 춘천권 친환경 호수문화관광벨트 조성
- 홍천군 기본계획, 토지적성평가, 경관계획 수립
- 횡성소도읍 종합육성 계획 수립
- IOC 실사대비 프리젠테이션 및 현지방문 실행

2002년

1. 기본과제

- 강릉 단오제
- 강원도 노인복지사업 운영실태와 개선방안
- 강원도 문화자원의 발굴과 상품화 전략
- 강원도 중·장기 장묘정책 방향연구
- 강원도 중국 관광객 유치방안
- 강원도 통상 무역 증대방안 연구
- 강원도형 그린투어리즘의 개념과 자생적 발전방안
- 강원의 풍수와 인물
- 국제교류에 관한 강원도 및 도토리 현민 의식조사
- 국토이용관리제도 개편에 따른 강원도 대응과제
- 동계 외국인관광객 조사
- 에코머니의 개념과 세계 각지의 도입실태
- 일본의 방재기본계획
- 일본의 주민참가형 마찌즈꾸리 사례연구
- 춘천시 산업단지 조성의 기본방향
- 특별지방행정기관의 기능 조정에 관한 연구 -강원도 지역을 중심으로-
- 한강수계 물이용 부담금의 효율적 배분과 사용
- 환동해 경제권 관련 한·일 공동 데이터베이스 구축

2. 수탁과제

- 2010평창동계올림픽 유치를 위한 질의 응답서 및 대회신청파일 작성
- 강원도의 레저세 도입방안 -카지노세를 중심으로-
- 국토정중앙지대 기본구상
- 대관령 눈꽃축제 평가분석
- 동강유역 생태관광 활성화 방안 및 탐방기반시설의 적정모델에 관한 연구
- 동강지역 생태문화마을 선정 및 가꾸기
- 동서고속도로축 청정산업·휴양지대 조성계획
- 생태관광지조성 타당성조사 및 기본계획 수립
- 양구군 경관형성 기본계획 및 희망의 숲 조성 기본조사
- 양양물류유통단지 타당성 및 시장성 조사
- 원주 평생정보관 신축·이전 기본구상 및 타당성 조사
- 인제지역 개발촉진지구 및 개발사업 계획변경 연구(인제군)
- 제2산업·농공단지 입지계획 및 조사
- 춘천시 축제 개선방안 연구
- 탄광지역 경제진흥 중·장기개발계획 수립
- 홍천강 주변지역 보존 및 개발계획

2001년

1. 기본과제

- 2003 국제관광민속전 기본계획수립
- 2010 동계올림픽에 관한 국민여론조사
- 강원 민박의 활성화방안
- 강원감자의 경쟁력 제고방안
- 강원도 동계 외국인 관광객 조사2001
- 강원도 문화관광축제 실태분석 및 관광상품화 방안 연구

- 강원도개발공사 경영개선 방안
- 강원북부권 유통단지 개발 예비타당성 조사
- 국세와 지방세 조정방안-소비과세의 중앙지방간 배분방식과 강원도 재정-
- 남녀평등의식 확산을 위한 효율적 방안 연구
- 남북강원도 민요 설화 비교연구
- 댐 건설이 주변지역에 미치는 영향과 과제
- 도립공원 타당성 조사연구
- 동해안지역 해수욕장 운영의 합리화 방안
- 송전탑 송전선로 주변지역의 주민 및 자원보호 대책
- 수도권 정책의 평가와 보완방향
- 스몰카지노 지역경제 파급효과 분석
- 어린이문화산업의 개념 및 발전전략-드림원주의 경우
- 중앙고속도로의 개통에 따른 강원도 물류여건 변화전망
- 지방경제발전특별법 제정을 위한 연구
- 지방자치단체에 대한 수리권 배분을 위한 연구
- 지식기반산업전략 지원연구
- 지역발전과 도민의식조사

2. 수탁과제

- 강원도 도로정비 기본계획 및 교통망네트워크 계획
- 강원도 접경지역 종합계획 수립
- 강촌유원지 종합개발 기본계획
- 남북관광교류타운조성 기본구상 및 타당성 조사
- 미래경제림단지조성 기본계획
- 수타사지구 관광개발 기본계획
- 정선군 발전 종합계획 수립
- 제3차 권역별 관광개발계획수립
- 제3회 삼척동굴심포지움
- 제3회 효석문화제 평가분석

- 주민자치센터 프로그램 개발
- 중부내륙광역권개발계획수립 용역중 강원지역 학술 부문 일부 조사·계획
- 탄광지역개발촉진지구개발계획(변경) 수립 등
- 평창군 종합계획

VI. 간 행 물

1. 정기간행물

- 강원광장(격월간-통권 78호) : '99년 1월부터 강원포럼에서 강원광장으로 잡지명을 변경하여 발간
- 뉴스레터(연간 12회) : 2002년부터 매월 소식지 발행
- 정책브리프(수시 현안 중심으로 발행 2006. 7월부터 총 19호 발행)

2. 강원4대포럼 자료집

- 2002 시사포럼 자료집(강원비전포럼 · 강원발전연구원)
- 지방분권과 국가개혁(2002 정기포럼 자료집 / 강원비전포럼 · 강원발전연구원)
- 2003 시사포럼 자료집(강원비전포럼 · 강원발전연구원)
- 강원도 재해특성과 방재정책(2003 정기포럼 자료집 / 강원비전포럼 · 강원발전연구원)
- 2004 시사포럼 자료집(강원비전포럼 · 강원발전연구원)
- 강원도 인적자원개발의 방향과 과제(2004 정기포럼 자료집 / 강원비전포럼 · 강원발전연구원)
- 2005 시사포럼 자료집(강원비전포럼 · 강원발전연구원)
- 강원경제 라운드테이블(2005 정기포럼 자료집 / 강원비전포럼 · 강원발전연구원)
- 지방분권 이제 무엇을 할 것인가(2006 정기포럼 자료집 / 강원비전포럼 · 강원발전연구원)
- 경제선진도 삶의 질 일등 도 실현을 위한 정책토론회(2006 강원비전포럼 정책토론회 결과자료집 / 강원비전포럼 · 강원발전연구원)

3. 연구결과요약집

- 강원발전연구원 10년의 발자취(1994-2004)
- 2004 강원발전연구원 연구요약집
- 2005 강원발전연구원 연구과제 요약집
- 2006 강원발전연구원 연구과제 요약집

4. 강원학총서·강원학학술총서

- 강릉단오제(강원학총서 1)
- 강원의 풍수와 인물(강원학총서 2)
- 정선아리랑(강원학총서 3)
- 한국 DMZ 그 자연사적 탐방(강원학총서 4)
- 강원 한시의 이해(강원학총서 5)
- 강원의 전설(강원학총서 6)
- 강원의 동족마을(강원학학술총서 1)
- 강원도 민요와 삶의 현장(강원학학술총서 2)
- 강원도와 고구려(강원학학술총서 3)
- 재증강원인 생활사 조사연구 : 길림성 연변조선족 자치주(강원학학술총서4)
- 재증강원인 생활사 조사연구 : 중국 흑룡강성(강원학학술총서 5)

Ⅶ. 연구조성사업 (2003년 1월 ~ 2007. 11월말 현재)

1. 세미나 개최 현황

- 2010 평창동계올림픽 유치와 강원도의 도약 (2003. 2. 10, 춘천세종호텔)
- 정보화시범마을 발전을 위한 토론회 (2003. 4. 18, 원주 치악산관광농원)
- 신국토관리 전략 및 국토계획 (2003. 6. 12~13, 횡성 성우리조트)
- 강원도 전략산업 특화방안 및 육성을 위한 전문가 워크숍
(2003. 7. 2, 강원도개발공사빌딩 5층)
- 강원도의 문화적 정체성 (2003. 7. 11, 강원도개발공사빌딩 대회의실)

- 지역전략산업 육성과 산업클러스터 정책 방향 (2003. 7. 22, 공무원교육원)
- 국가균형발전5개년계획 수립을 위한 설명회
(2003. 8. 14, 강원도개발공사빌딩 대회의실)
- 국가기술혁신을 위한 산학연 연계운영체제 구축방안
(2003. 8. 20, 춘천바이오산업진흥원 대회의실)
- 2003년 새농어촌건설운동 포럼 (2003. 9. 30, 춘천 시민회관)
- 지역특화산업육성과 균형발전전략 모색 (2003. 9. 18~19, 주택공사 속초연구원)
- 해양심층수 사업의 강원영동권에서의 추진 현황
(2003. 9. 24, 강릉해양생물산업진흥원 회의실)
- 21세기 지식기반사회를 대비하는 지식재산권 관리전략
(2003. 10. 17, 강릉해양생물산업진흥원 회의실)
- 지역산업진흥사업 추진전략 및 Biotechnology Roadmap 작성방안
(2003. 10. 17, 춘천바이오산업진흥원 대회의실)
- 2003년 한국중소기업학회 추계학술세미나
(2003. 10. 24~25, 강원도립춘천수렵장)
- 시·군 기획실장 합동 워크숍 (2003. 10. 30~31, 원주 매산관광농원)
- 바이오산업 매크로 로드맵 공청회 (2003. 11. 11, 한국기술과학연구원(춘천))
- 지방분권시대 강원지역 기업경영혁신전략
(2003. 11/13, 강원대 정보통신연구소)
- 해양생물산업 매크로 로드맵 공청회 (2003. 11. 27, 강릉시청 대회의실)
- 「Peace Sea 비전」 마련을 위한 심포지엄 (2003. 11/27, 동해시)
- 「새로운 국가발전 패러다임에 대한 강원도의 대응전략」 심포지엄 개최
(2003. 11/28, 강릉시청 대회의실)
- 인간·생명 RIS 연구회 (2003. 12/5~6, 양양 오색그린야드호텔)
- 2003 강원도 지식산업발전 세미나 (2003. 12. 18, 춘천하이테크벤처타운)
- 2003년도 농어촌건설운동 우수마을 지도자 연찬회
(2003. 12/22~23, 농협설악수련원)
- 강원도 지역혁신 창립총회 개최 (2004. 1. 28, 강원도청 신관회의실)
- 도지역혁신협의회 (2004. 2. 17, 춘천세종호텔)
- (대관령포럼) 대관령의 과거와 현재 그리고 미래경쟁력

- (2004. 2. 25, 평창군 용평리조트)
- 강원도 지역혁신발전 5개년계획 공청회 개최 (2004. 3. 29, 강원발전연구원)
 - 주5일근무제 실시에 따른 환경변화에 대응한 지역사회와 레저관광활성화방안 (2004. 5. 17, 하이테크벤처타운)
 - 2004 방재매뉴얼 활용 워크숍 (2004. 5. 19, 강원발전연구원)
 - 신행정수도 건설이 강원발전에 미치는 영향과 과제 (2004. 6. 2 춘천시 세종호텔 3층)
 - 강원도 민박·펜션 관리방안 (2004. 6. 4, 강원발전연구원)
 - 강원복지서비스 워크숍 (2004. 6. 18, 공영빌딩 5층)
 - 수자원 정책대안 연구용역 전문가 워크숍 (2004. 6. 29, 공영빌딩 5층)
 - 주5일근무시대의 지역개발전략 (2004. 7. 2, 강릉시 현대호텔)
 - 강원도 장기발전계획수정계획 수립용역 전문가 워크숍 (2004. 7. 13, 평창 휘닉스파크)
 - 2004 강릉 국제관광민속제 평가와 발전방향 보고회 (2004. 8. 6, 강릉시청)
 - 지방자치단체의 수리권 확보 등 제도화와 물 관련 편익의 담 주변지역 환원방안 연구관련 워크숍 (2004. 8. 31, 공영빌딩)
 - 동북아시아 환동해 지방정부간 신교류·협력 한·중·일 국제심포지엄 (2004. 9. 20~21, 용평리조트)
 - 지역혁신분과협의회 위원 워크숍 (2004. 7. 9~10, 춘천수렵장)
 - 지역혁신 고위정책과정 (2004. 11. 2, 강원정보영상진흥원)
 - 강원도 농업농촌 발전방향 모색을 위한 토론회 (2004. 11. 18, 춘천세종호텔)
 - 지방자 전략산업의 교류를 통한 강원도 생명건강산업의 혁신적 발전방안 모색 (2004. 11. 19, 횡성 성우리조트)
 - 지역혁신대회겸 위원 총회 (2004. 12. 15, 춘천 베어스타운)
 - 강원인적자원개발의 개념과 과제에 대한 간담회 (2004. 11. 6, 강원도개발공사빌딩 5층)
 - 국가의 지역인적자원개발 정책방향 (2005. 1. 11, 강원도개발공사빌딩 5층)
 - 민속마을과 민가 (2005. 3. 7, 공영빌딩)
 - 중소기업 지원사업 평가·사전 조정위원회 워크숍 (2005. 3.18~19, 춘천수렵장)
 - 지역혁신협의회 위원 워크숍 (2005. 3. 23, 중도)

- '겨울연가', 춘천과 한·일 문화교류 (2005. 3.24~25, 강원대학교)
- 지역통계 정비방안 (2005. 4. 15, 세종호텔)
- 강원도의 u-강원 및 e스포츠 추진전략 (2005. 5.20, 한림대 서암관)
- 강원도 무담보 소액대출 은행 설립 가능성 (2005. 6. 15, 강원발전연구원)
- 생활친화적 도시계획 (2005. 6. 15, 강원발전연구원)
- 동해항 중고차 수출전용부두조성을 통한 동해자유무역지역 활성화 방안
(2006. 1. 19)
- 강원도 기술인력 양성을 위한 독일 마이스터(Meister) 초청 강연회
(2006. 2. 15~16, 두산리조트)
- '강원도 지방정치의 발전과 리더십'(2006. 10. 24, 춘천 세종호텔)
- '국가균형발전과 수도권 성장관리 정책세미나'(2006. 11. 3~4, 상지대학교)
- 'DMZ 국제평화 심포지엄'(2006. 11. 21~22, 상지대학교)
- 전문가특강 '독일 통일경험이 분단 한국에 주는 함의'
(2006. 11. 23, 강원발전연구원)
- 강원경제 라운드테이블 2007 - 시장개방의 가속화와 강원경제
(2007. 4. 17 춘천 라테나리조트)
- 수도권 규제완화 무엇이 문제인가 (2007. 5. 1 세종호텔 소양홀)
- 정책분석평가와 갈등관리 (2007. 6. 8 강원대 아산관)
- 강원도 도시경쟁력과 살고 싶은 도시 만들기
(2007. 6. 14 상지대 학술정보관)
- 지방중심의 주택정책 방향 (2007. 6. 22 세종호텔 소양홀)
- '강원도의 새로운 비전 찾기' 연구원 워크숍
(2007. 7. 17 강원도개발공사빌딩 소회의실)
- 신동해권 물류 중심지 강화를 위한 전문가 워크숍
(2007. 8. 28 강릉주문진 환동해출장소)
- '시·군 발전을 위한 합동워크숍' 시·군 기획실장회의
(2007. 8. 29 횡성성우리조트 골드홀)
- 평창동계올림픽 2014 평가와 2018 성공전략 토론회
(2007. 9. 12 한림대 국제회의실)
- 강원도 SOC시설의 민간자본 활용에 관한 토론회

- (2007. 9. 18 속초 동우대학 청사관)
- 지방의 새로운 도전을 위한 전략모색 '국가균형발전과 강원도' 심포지엄
(2007. 10. 4 원주 중소기업지원센터)
 - 전환기의 강원사회 : 10년의 변화와 전망
(2007. 10. 11 춘천 베어스타운호텔 수변홀)
 - 한반도 공간구상에서 강릉시의 역할과 '신'성장동력 - 강릉시 지역포럼 개최
(2007. 10. 13 강릉 정동진 썬크루즈)
 - 정미의병 100주년 기념 학술세미나 (2007. 10. 26 원주문화원)
 - 동해안발전포럼 창립대회·컨퍼런스 (2007. 11. 12 삼척 팰리스호텔)
 - 전문가 특강 '연구평가 시스템 구축방향'
(2006. 4. 10, 강원도개발공사빌딩 5층 소회의실)
 - 전문가 특강 '견고 싶은 길' (2006. 4. 24, 강원발전연구원)
 - 강원도 다문화가족[여성결혼이민자 가족] 지역사회적응지원을 위한 포럼
(2006. 7. 4, 강원발전연구원)
 - 전문가 특강 '인적자원개발의 개념'(2006. 7. 26, 강원발전연구원)
 - 전문가 특강 '외국기업의 지방유치 전략'(2006. 9. 20, 강원발전연구원)
 - 전문가 특강 'EBE(Eco Bio Energy) Model Village 구축사업'
(2006. 9. 22, 강원발전연구원)
 - 전문가 특강 '지역의 성장 잠재력과 수도권 경제분석'
(2006. 9. 29, 강원발전연구원)
 - 전문가 특강 '2014 평창동계올림픽 추진상황'
(2007. 5. 7, 강원발전연구원)
 - 전문가 특강 '우리 주변에서 찾은 춘천의 문화이야기'
(2007. 7. 5, 강원발전연구원)
 - 전문가 특강 '성숙한 시민사회와 자발적 부문의 활성화'
(2007. 7. 18, 강원발전연구원)
 - 전문가 특강 '사회간접자본 연구의 과제'
(2007. 8. 7, 강원발전연구원)
 - 전문가 특강 '내생적 개발 : 이론과 사례'(2007. 8. 20, 강원발전연구원)
 - 전문가 특강 '세계화 및 지방분권화시대의 주택정책'

(2007. 8. 22, 강원발전연구원)

- 전문가 특강 '지역개발에 대한 4가지 패러다임과 기본가치관'

(2007. 8. 27, 강원발전연구원)

2. 강원4대포럼 분기포럼 개최 현황

- 동북아중심시대와 강원도 발전전략 (2003. 3. 26, 강원도립춘천수렵장)
- 강원도 재해특성과 방재대책(안) (2003. 12. 10. 강릉관광호텔)
- 강원도 지역혁신발전 5개년계획(시안)전략 (2004. 3. 29, 두산리조트)
- 강원도 인적자원개발의 방향과 과제 (2004. 12. 21, 공무원교육원 제5강의실)
- 강원 경제 라운드 테이블 (2005. 12. 13, 춘천 두산리조트)
- 분권개혁과 지역발전 심포지엄 (2006. 9. 12, 춘천 두산리조트)
- 경제포럼 / 강원BIO산업의 현주소와 효율적 육성방안 (2007. 3. 2 춘천 라데나리조트)
- 복지포럼 / 강원도 저출산·고령화 대응방안 (2007. 3. 2 춘천 라데나리조트)
- 복지포럼 / 고령사회의 삶의 질과 지역사회 (2007. 11. 5 한림대학교 고령화센터 국제회의실)
- 환경포럼 / 강원도 물관리 정책의 발전방안 (2007. 3. 2 춘천 라데나리조트)
- 한국 DMZ 평화포럼 창립 및 국제컨퍼런스 (2007. 6. 5 서울 프라자호텔)

3. 강원4대포럼 수시포럼 개최 현황

- 「환동해 교류협력센터」의 기능과 조성 타당성 (2003. 3. 19)
- 국립공원관리권의 지방위임에 관한 전문가 토론회 (2003. 3. 27)
- 강원도 문화인프라 구축방안 모색 (2003. 3. 28)
- 평생통문 설치구상 (2003. 4. 29)
- 강원관광 기초통계 개발 방안(2003. 5. 15)
- 강원랜드 지분확대 방안 (2003. 5. 29)
- 강원랜드 카지노 수입배분의 형평성 제고방안 (2003. 6. 3)
- 지역혁신체제(RIS) 구축을 위한 과제 (2003. 6. 10)
- 지역활성화 방안으로써의 지역발전특구 활용방안 (2003. 8. 19)

- 강원도 관광산업 클러스터의 특성연구(2003. 9. 23)
- 환경친화적 개발과 토지적성평가 (2003. 9. 26)
- 축산폐수 해결을 위한 시사포럼 (2003. 10. 13)
- (무궁화포럼) 무궁화 연구단지 조성 및 지역소득화 방안을 위한 시사포럼 (2003. 11. 13)
- 금강산 육로관광을 연계한 수익증대 방안 (2003. 11. 21)
- 강원도 중심론 : 지정학적 중심(환동해)으로서의 강원도 (2003. 12. 3)
- (산소포럼) 산림자원, 산소를 활용한 인제군의 새로운 도약 대안은? (2003. 12. 8)
- 인공습지 조성을 통한 수질개선 및 생태계 복원 효과 (2003. 12. 17)
- 지속가능한 「생명·건강산업 생태도시」 (2004. 2. 6)
- 신지방시대의 강원도 광역 및 기초자치단체의 혁신 (2004. 4. 2)
- (해일포럼) 동해의 해저지진 발생가능성에 따른 지진 해일 위험성의 이해와 대비 (2004. 4. 7)
- (청소년정책포럼) 강원도 청소년정책포럼 (2004. 4. 9)
- (강원학포럼) 강원도와 고구려 연구 (2004. 4. 16)
- 지방분권이 지방정부와 시민사회에 어떤 변화를 요구하는가? (2004. 4. 22)
- 국제환경레짐의 변화와 국내산업구조조정의 요청 (2004. 5. 11)
- (건강가정포럼) 죽음준비교육, 왜 실시해야 하는가 (2004. 5. 12)
- 강원관광지표 개발방안 모색 (2004. 5. 12)
- 강릉국제관광민속제의 지역경제활성화 방안 (2004. 5. 28)
- 시멘트제품에 대한 지역개발세 과세방안 (2004. 6. 2)
- (산촌포럼) 산촌지역의 생태마을 개발과 산림자원의 소득화 방향 -강원도를 중심으로- (2004. 6. 28)
- 지역개발세(지원세) 해외사례와 교훈 (2004. 7. 6)
- 파로호 생태계포럼 (2004. 7. 15)
- 시멘트제품에 대한 지역개발세 부과 관련 토론회 (2004. 7. 22)
- 강원도 여건에 적합한 영상산업 육성을 위한 기본방향모색 (2004. 7. 29)
- '지속발전가능한 DMZ의 구상' (2004. 7. 29)
- 수도권 규제완화 관련 토론 (2004. 8. 16)

- 물류중심국가를 위한 동해안 신 Mega Hub Port 건설 (2004. 9. 7)
- 강원소방서비스혁신 대토론회 (2004. 9. 23)
- 대학도시 조성의 방향과 과제 (2004. 11. 10)
- 강원문화의 현주소와 경쟁력 (2004. 12. 6)
- 강원도형 재난관리 운영시스템 (2004. 12. 10)
- 동강탐방기반시설 현지답사 및 토론회 개최 (2004. 12. 23~24)
- 신활력사업 선정을 위한 분야별 주제발표 및 토론 (2004. 12. 27)
- 강원도 차(茶)산업 육성방안 (2004. 12. 28)
- 지역문화정책의 현황과 과제 (2005. 2. 23)
- 지방자치단체 자체평가 방법론 및 사례 (2005. 2. 25)
- 화천 국제자연다큐필름페스티벌 개최 방안 (2005. 3. 9)
- 설악-금강 연계 생물권 보전지역 관리방안 (2005. 3. 17)
- 강원도 펜션의 정비 및 관리방안 (2005. 3. 18)
- 사회복지연수 기능의 필요성 (2005. 3. 25)
- 강원도다운 길이란 무엇인가? (2005. 4. 7)
- 대관령 국제 경쟁력 : 고랭지 농업 (2005. 4. 14)
- 21세기 국가발전을 위한 지역통계의 혁신방안 (2005. 4. 15)
- 장애인 종합재활연수원의 설립에 관한 제안 (2005. 4. 19)
- 산불대책을 위한 제언과 실천 방안 (2005. 4. 20)
- 국토 정중앙 양구산채 클러스터 구축 (2005. 5. 4)
- 경량전철과 강원도 (2005. 5. 17)
- 원주천 살리기 포럼 (2005. 6. 28)
- 씨감자 신기술 실용화와 강원도 전략 (2005. 7. 12)
- 강원도 환경가치 최고화 대책 워크숍 (2005. 7. 20)
- 강원도 미래인재육성 워크숍(2005. 7. 20)
- 강원지역 고문서 연구 (2005. 8. 8)
- 강원도 농업, 농촌의 미래 경쟁력 확보 방향 설정을 위한 워크숍 (2005. 10.14)
- 2005년도 복원문화권 조성계획 문화 실무 관계자 워크숍 (2005. 12. 1)
- 지속 가능한 원주 발전을 위한 과제 (2005. 12. 20)

- 강원도의 친환경도로 건설을 위한 토론회 (2006. 1. 25)
- 도시계획의 방재부문 문제점과 개선방향 (2006. 3. 22)
- 마을만들기 무엇을 하기 위함인가? (2006. 3. 24)
- 2006 바다의 날 기념행사 및 테마별 해수욕장 개발을 위한 정책제언 (2006. 5. 30)
- 북핵 위기와 강원도(2006. 10. 18)
- 지역축제 지형도 그리기1 - 문화예술/전통문화축제를 중심으로 (2006. 10. 21)
- 강원복지포럼 운영방안 모색을 위한 간담회 (2006. 10. 26)
- 한미 FTA 체결이 강원경제에 미치는 영향 및 대응방안 (2007. 4. 25)
- 강원도 기업유치 및 투자유치 활성화방안 (2007. 7. 13)
- 강원도 신소재 산업의 효율적 육성 방안 (2007. 9. 10)
- 원주의료기기산업의 현황과 발전 방안 (2007. 10. 26)
- 고령사회의 도래에 따른 사회적 대응 (2007. 5. 2)
- 저출산 대응을 위한 모자보건 및 보육·가족정책 방향 (2007. 6. 13)
- 사회서비스 일자리 효과적 창출을 위한 워크숍 (2007. 7. 9)
- 지역문화를 통한 지역공동체 발전방안 (2007. 8. 21)
- 강원도 문화복지 환경조성을 위한 과제 (2007. 10. 18)
- 강원도 석호보전 방안 (2007. 4. 20)
- 구 내독간 접경지역을 따라 조성된 녹색띠 Das Grune Band, 그 형성과 발전과정 (2007. 5. 8)
- 환경훼손 저감방안 (2007. 6. 13)
- 동해안 석호 보전 및 관리방안 심포지엄 (2007. 7. 13)
- 지속가능한 지역 에너지정책의 모색 (2007. 10. 25)

충북개발연구원

Chungbuk Development Institute(CBDI)

주 소 : 1청사-충북 청주시 상당구 문화동 89 (상당로158) (360-765)
주 소 : 2청사-충북 청주시 상당구 북문로1가9-3대우빌딩3층(360-011)
전 화 : 1청사-043-220-4371~4388, 2청사-043-220-4391~4397
팩 스 : 1청사-043 - 252 - 0116, 2청사-043-220-259~0116

■ 이수희 원장 프로필

- 서강대학교 (경제학 박사)
- 전국경제인연합회 조사부 총괄과장
- 전국경제인연합회 산업과장
- 한국경제연구원 종합분석실장
- 한국경제연구원 거시경제연구실장
- 한국경제연구원 기업연구센터 소장
- 미국 매릴랜드대학 방문연구위원(INFORUM 근무)
- 현재 INFORUM World Link Model 한국측파트너
- 현재 충북개발연구원 원장



- I. 연 혁
- II. 조 직
- III. 직 원
- IV. 2007 연구계획
- V. 연 구 실 적
- VI. 간 행 물
- VII. 연구 조성 사업

I. 연 혁

- 1989. 5 ▶ 설립준비위원회 구성
- 1990. 4 ▶ 충북경제 연구소 설립허가
- 1990. 5 ▶ 충북경제연구소 개소
- 1990. 5 ▶ 홍순기 원장 취임(초대)
- 1993. 5 ▶ 황낙연 원장 취임(제2대)
- 1994. 12 ▶ 충북개발연구원으로 명칭 변경
- 1995. 12 ▶ 나기정 원장 취임(제3대)
- 1997. 11 ▶ 한대수 원장 취임(제4대)
- 1998. 12 ▶ 충북경제포럼 공동참여
- 1999. 2 ▶ 부설 충북학연구소 개소
- 2000. 4 ▶ 이태일 원장 취임(제5대)
- 2003. 4 ▶ 이태일 원장 연임(제6대)
- 2004. 4 ▶ 충북지역혁신협의회 사무국 운영
- 2004. 7 ▶ 충북인적자원개발지원센터 운영
- 2006. 1 ▶ 이재충 원장 취임(제7대)
- 2006. 7 ▶ 이수희 원장 취임(제8대)

II. 조 직

1. 기 구

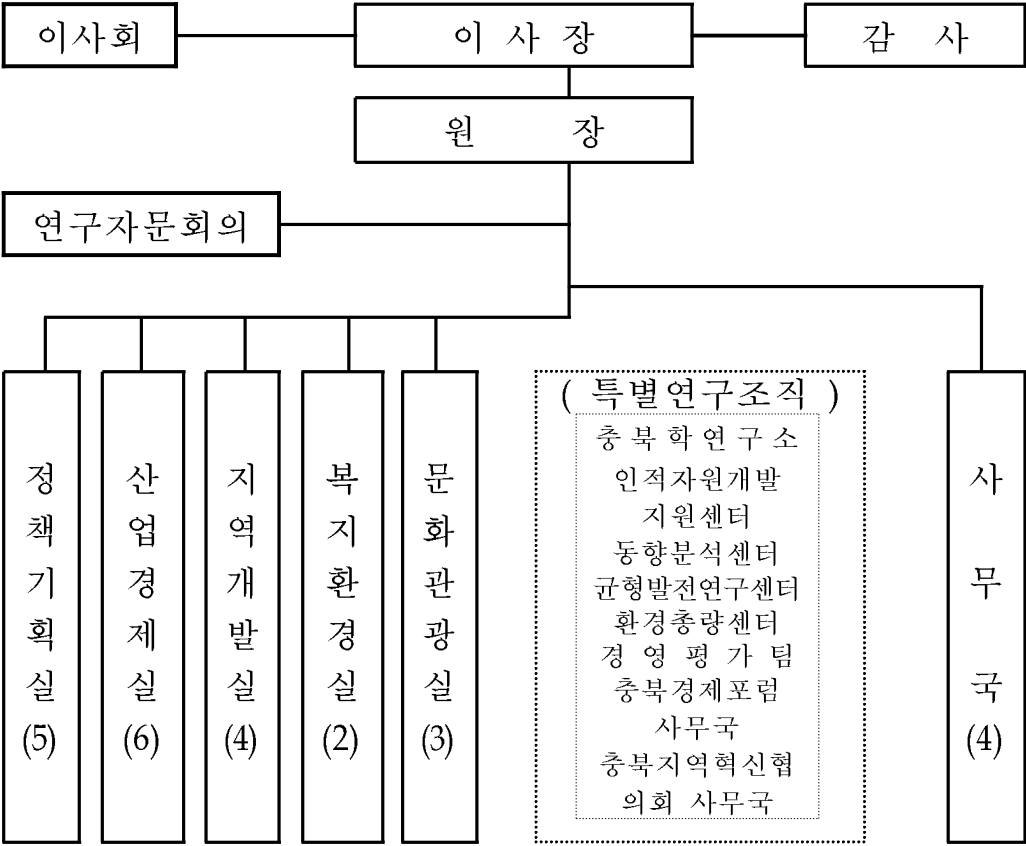

2. 정 · 현 원

(단위 : 명)

구분	합계	원장	연구실				사무국							비고
			소계	연구위원	연구원	일반직	소계	1급	2급	3급	4급	5급	기능직	
정원	28	1	22	20		2	5	3				2		
현원	25	1	20	18	-	2	4	1		1		1	1	

III. 직 원

1. 연구직

직 위	직 급	성 명	최종학교/학위	전공분야	전화번호 E - mail
원 장	임 원	이수희 (李壽熙)	서강대학교 경제학박사	경제발전 거시경제	043-220-4370 soohee@cbdi.re.kr
정책기획실장	연구위원	류을렬 (柳乙烈)	일본 북해도대학교 환경과학박사	환경정책 환경계획	043-220-4371 you1953@cbdi.re.kr
	연구위원	최용환 (崔龍煥)	성균관대학교 행정학박사	지방행정 정책분석	043-220-4372 yhchoi@cbdi.re.kr
	연구위원	김충구 (金忠九)	독일 뷔르츠부룩대 법학박사	공법	043-220-4373 cgkim@cbdi.re.kr
산업경제, 문화관광실장	연구위원	정삼철 (鄭三哲)	청주대학교 경제학박사	지역경제정책 관광정책	043-220-4376 jschul@cbdi.re.kr
인적자원센터장	연구위원	김진덕 (金鎭德)	충북대학교 경제학박사	산업정책 노동경제	043-253-9620 kjd@cbdi.re.kr
	연구위원	우장명 (禹長命)	충북대학교 경제학박사	농업계량경 제농업정책	043-220-4377 wxian@cbdi.re.kr
	연구위원	조택희 (趙澤熙)	충북대학교 경제학박사	국제경제 거시경제	043-220-4378 thecho@cbdi.re.kr
	연구위원	김병관 (金秉觀)	충남대학교 경제학박사	기술경제 도시설계	043-220-4379 bkkim@cbdi.re.kr
	연구위원	윤영한 (尹瓔漢)	청주대학교 경영학박사	국제무역 국제상학	043-220-4380 zerone@cbdi.re.kr
문화관광실	연구위원	김양식 (金洋植)	단국대학교 문학박사	사학	043-220-4381 kimys@cbdi.re.kr
	연구위원	정연정 (鄭然政)	충북대학교 경제학박사	문화경제 관광정책	043-220-4383 click53@cbdi.re.kr
	연구위원	김규원 (金奎元)	성균관대학교 정치학박사	방송영상 문화산업	043-220-4384 one@cbdi.re.kr
지역개발, 복지환경실장	연구위원	이경기 (李庚基)	충북대학교 공학박사	도시계획 토지이용	043-220-4391 urban908@cbdi.re.kr
	연구위원	원광희 (元匡喜)	중앙대학교 도시및지역계획학박사	지역(농촌)계획 교통계획	043-220-4392 khweon@cbdi.re.kr
	연구위원	채성주 (蔡星柱)	일본국립후쿠이대학 공학박사	도시계획 주택정책	043-220-4393 sjchae@cbdi.re.kr
	연구위원	변혜선 (邊慧璇)	일본 규슈대학교 공학박사	건축공학 도시설계	043-220-4394 ima7star@cbdi.re.kr
복지환경실	연구위원	최승호 (崔承浩)	독일 라이프치히대학 사회학박사	사회정책	043-220-4397 csh8604@cbdi.re.kr
	연구위원	배명순 (裴明順)	충북대학교 공학박사	도시공학 수질관리	043-220-4396 mysoba@cbdi.re.kr

2. 사무직

직 위	직 급	성 명	담 당 업 무	전화번호 E - mail
사무국장	1급 사무직	정환진 (鄭煥璉)	기금, 인사관리, 사무총괄	043-220-4385 giant@cbdi.re.kr
사무과장	3급 사무직	육환수 (陸煥洙)	대외협력, 여론조사, 인사, 예산, 규정, 계약, 과제관리	043-220-4386 hsyook@cbdi.re.kr
	4급 사무직	김은형 (金恩亨)	정보자료실 운영	043-220-4375 kimeh@cbdi.re.kr
	5급 사무직	민규식 (閔奎植)	예산, 출납, 행사, 과제관리	043-220-4387 girinks@cbdi.re.kr
	5급 사무직	김동일 (金東鎰)	연구행정	043-220-4398 pcpc1609@cbdi.re.kr
	사무직 기능원	유현미 (劉賢美)	회계, 예산, 출납, 부속실	043-220-4388 envyyhm@cbdi.re.kr

IV. 2007년 연구계획

1. 연구과제 선정의 주안점

- 충북도청 정책 전문기관으로서의 위상제고
- 세계화 지방화시대 도정네트워크 중심기관역할확립.
- 지역정체성 확립과 인적자원개발지원

2. 기본연구과제

- 한강수계관리기금 배분방식 개선방안
- 한강수계관리기금 하천 수질 연계방안
- 지방공무원 교육훈련의 혁신방안
- 지방자치단체의 성과공시제도 활용방안
- 충북 사회협약체제 구축방안
- 충북농업의 성장과 격차요인 분석
- 충북지역 인적자원 지표개발 및 활용방안
- 충북인적자원개발 프로그램운영사업의 평가모형개발 및 적용

- 충북경기종합지수 개편 및 분석
- 2003년 충북 지역산업연관표 개발 및 분석
- 충청북도 차세대 정보통신망 활용전략
- BINT 융합기술을 활용한 신산업 비즈니스 모형개발
- 충북중소기업의 환위험 관리 실태조사
- 충북의 지속가능한 경제성장을 위한 토지이용 관리방안
- 청주국제공항의 개항10주년 평가와 향후 추진과제
- 충북지역 주거서비스 격차와 주거환경 만족도에 대한 연구
- 청주지구단위계획 운영지침 마련을 위한 실태조사
- 충청북도 저소득층 자활근로사업의 발전방안
- 간병 사회적 일자리의 제도화 - 독일사례를 중심으로
- 충청북도 금강수계 수질오염 총량관리 목표수질 타당성분석
- 충북지역 마을신앙의 전승현황과 문화컨텐츠 활용방안연구
- 충청북도 도내 홍보효과 효율화 방안
- 청주 상당산성 가치추정
- 문화재 가치추정에 관한 방법론 검토-청주상당산성을 중심으로-
- 시도별 경쟁력 분포와 충북의 지역경쟁력 제고방안

3. 정책과제

- 수질오염총량제 시행에 따른 우리도의 대응방안
- 중기재정여건 및 전망
- 수도권정비계획 법령개정
- 성균관대 제3캠퍼스 유치에 따른 경제효과
- 로봇산업 대응 계획
- 항공사가 근동노선을 청주공항이용시의 이점과 지역경제에 미치는 파급효과분석
- 재난재해 자원봉사 지원체계개선방안
- 오송역사 건립에 따른 향후 충북선연결 및 주변역세권 개발과의 효과적 연계방안

- 교육훈련 5개년 기본 계획 수립
- 충청북도 팀제 정착 및 활성화 방안
- 합리적인 자원봉사 포럼 및 운영방안
- 동남아 품물시장 조성 방안
- 지역혁신 비즈니스센터 마스터플랜 수립
- 삶의 질 향상을 위한 주거환경 개선 추진 방안
- 농업 농촌 부문 신 재생에너지 도입방안
- 충북농업 농촌을 견인할 정예농업 협력 육성
- 한 - EU FTA의 영향 및 대책 (농업분야)
- 한 - 중 FTA의 전망 및 대책 (농업분야)
- 지역경제 활성화를 위한 골프장의 역할정립과 적정 골프장 예측
- 청남대가 지역경제에 미치는 영향 및 활성화 방안
- 민선4기 1년간 투자유치 성과분석 및 개선방안
- 한강수계 비점오염 저감 사업계획
- 충청북도 지구단위계획 운영지침 수립 방안 제시
- 아파트 단지내 경로당 재가 노인시설 운영방안 연구

4. 수탁용역과제

- 괴산군개발촉진지구지정 및 개발계획(괴산군, 03. 7~07. 5)
- 제4차 충북권 관광개발계획 (충청북도, 05. 10~07. 3)
- 행정중심복합도시 광역도시계획수립을 위한 충북지역 장기발전전략 및 일부부문 수립계획 (국토연구원, 06. 3~07. 3.)
- 도담종합개발지구 지정에 따른 기본계획(단양군, 06. 4~07. 4)
- 충북 농업·농촌 종합발전계획(충청북도, 05. 5~07. 2)
- 2006 영동군 업무평가(영동군, 06. 6~07. 2.)
- 2006 보은군 업무평가(보은군, 06. 6~07. 2.)
- 2006 자체평가 연구용역(청원군, 06. 6~07. 2.)
- 충북 Agenda 2010 수립연구용역(충청북도, 06. 7~07. 2)
- 제3차 충청북도 종합계획 수정계획 수립 보완(충청북도, 06. 8~07. 12)

- 충북 문화산업육성전략 연구용역(충청북도, 06. 8~07. 6)
- 공여구역 주변지역 등 발전종합계획 수립 용역(충청북도, 06. 10~07. 4)
- 대중교통운영자에 대한 경영서비스평가 및 조사용역(충청북도, 06. 11~07. 1)
- 중국어마을 조성방안 연구용역(충청북도, 06. 11~07. 8)
- 혁신도시 육성전략과 전략마련을 위한 연구용역(충청북도, 06. 11~07. 12)
- 충북체육 60년사 발간용역(충청북도, 06. 12~07. 12)
- 충북지역 동학농민혁명 기념사업 기본계획(충청북도, 06. 12~07. 11)
- 컨벤션건립사업 기본구상 및 타당성조사(충청북도, 07. 2~07. 10)
- 도정홍보방향 조사연구용역(충청북도, 07. 3~07. 8)
- 한미FTA가 충북지역경제에 미치는 영향연구(산업연구원, 07. 3~07. 5)
- 지역균형발전전략사업기본계획 연구용역(보은군, 07. 4~07. 7)
- 지리산 문화권 등 5개 특정지역 지정을 위한 개발구상수립 연구용역
(건설교통부, 07. 4~08. 10)
- 남한강권역 광산유출수 영향조사(고려대학교 산학협력단, 07. 4~07. 12)
- 대형민자유치 프로젝트개발 연구용역(충청북도, 07. 4~07. 6)
- 충북 Agenda 2010 수정계획 수립연구용역(충청북도, 07. 5~07. 12)
- 충북 인재 양성계획 수립 연구용역(충청북도, 07. 5~07. 9)
- 충북 주택종합계획 수립용역(충청북도, 07. 5~07. 12)
- 충북 전략산업 맞춤형 인력양성계획 연구용역(충청북도, 07. 5~07. 12)
- 2007 청원군 자체평가 용역(청원군, 07. 5~08. 1)
- 지역균형발전사업 실행계획수립 연구용역(충청북도, 07. 6~07. 12)
- 2007년도 보은군 업무평가용역(보은군, 07. 7~08. 2)
- 2007년도 영동군 자체업무평가용역(영동군, 07. 7~08. 2)
- 충청북도 산업입지 중장기 기본계획 연구용역(충청북도, 07. 7~08. 4)
- 증평, 진천, 괴산, 음성군 수질오염총량관리시행계획(증평군, 07. 7~08. 2)
- 충주시 경관기본계획 수립용역(충주시, 07. 7~08. 7)
- 행정중심복합도시와 인근도시와의 상생발전전략수립용역
(대한국토 도시계획학회, 07. 7~08. 5)
- 충청북도 문화발전 중장기계획 수립용역(충청북도, 07. 7~07. 12)
- 단양군 문화관광 종합개발계획 연구용역(단양군, 07. 8~07. 12)

- 지역개발사업 후보대상지 예비계획서 작성연구용역(단양군, 07. 8~07. 11)
- 농촌마을종합개발사업 예비계획수립 용역(제천시, 07. 9~07. 10)
- 청주시 오염총량관리시행계획 이행평가 연구용역(청주시, 07. 9~08. 2)
- 밀레니엄 타운 유원지 조성사업 타당성 조사용역(충청북도, 07. 11~08. 4)
- 첨단의료 복합단지 오송유치를 위한 조성계획수립연구용역(충청북도, 07. 11~08. 2)

5. 기획사업

1) 국내세미나

- 충북경제특별도 선포식 기념세미나
- 2007년 화양동 서낭제
- 충청권 공동발전 전략세미나
- 21C충북관광포럼 창립기념 세미나
- u-Healthcare와 충북의 경제발전
- 신국토 중심성 강화를 위한 청주국제공항기능과역할모색을위한국제세미나
- 민선4기 1주년 기념세미나
- 지방정부의 합리적 갈등해소 방안모색
- 충북환경총량센터 설립기념세미나

2) 충북사랑 대학(원)생 제 7 회 논문 공모전

- 전국 대학(원)생의 충북지역에 대한 사랑과 관심제고
- 청소년의 다양한 연구활동 권장 및 참신한 아이디어 발굴
- 추진체계 : 충북개발연구원 . 충북대학교 공동주체

3) 발간사업

- 충북경제 ISSUE & TREND : 년4회(분기별)
- 월간충북경제 : 년 12회(매월)
- 지역정책연구 : 년 2회 (6월,12월)
- 열린소식 : 년12회 (매월)

6. 충북학 연구

- 충북인의 정신 함양 및 정체성정립을 위한 조사연구
- 지역문화, 예술정책의 개발과 문화경쟁력 강화
- 충북관련 자료조사 및 수집
- 발간사업 : 忠北學 발간(년1회)/충북학 기획총서/충북학교양총서/충북학연구총서
- 교육문화사업 : 충북학심포지움/충북학문화제/전통문화프로그램운영/충북인 물선양사업

7. 충북 경제 포럼

1) 초청강연회

- 성과중심의 인사관리
- 최근 우리경제의 현안과 향후 전망
- 신규 유망 아이템 발굴전략
- 화상자본 유치방안
- 전립선 비대증 및 전립선암

2) 정책과제발표

- 경제특별도 건설을 위한 충북의 u-Industry활성화 방안
- 충북의 살기 좋은 지역 만들기 추진방안
- 지역산업 육성을 위한 기업유치제도 개선방안
- 수질오염총량제 시행에 따른 충북도의 대응전략
- 제천도시경쟁력과 지역활성화 방안
- 재래시장 활성화 방안

3) 권역별 세미나

- 경제특별도 건설을 위한 기업환경조성 전략
- 국토균형발전과 제천지역 경제 활성화 방안

8. 충북인적자원개발지원센터

- 충북지역 인적자원개발 지표 및 활용방안
- 충북인적자원개발 프로그램 사업 평가모형 개발 및 적용
- 오송오창산업단지 인력수급 현황 및 전망조사
- 충북인적자원개발사업 현황 및 추진실태 조사
- 지역인적자원개발 DB구축 및 운영
- 정책네트워크 구축 및 홍보강화
- 충북인적자원개발 프로그램 운영사업
- 시.도 공동사업
- 100개 기업 산학네트워크 혁신사업
- 청주산업단지 발전방안에 관한 연구

9. 경제동향 분석팀

- 충북경기종합지수 작성 및 발표
- 충북경제 Issue & Trend 발간
- 월간 '충북경제' 발간
- 종합지수 연간보정 및 차기년도 경제전망
- 지역경제 이슈분석
- 경제브리핑 자료작성

10. 정책동향분석팀

- 지역의 정책동향 분석자료 작성 보고
- 주요시책 및 현안사업에 대한 도민의식 조사

11. 경영평가팀

- 연구원 경영평가업무

12. 연구교류협력사업

- 각종 정보교류의 활성화로 도정의 싱크탱크 위상 강화
- 연구원대학등 다양한 연구기관과의 공동연구 체계 구축
- 충청권 공동발전을 위한 학술연구교류 협약체결
- 충청권경제협의회 창립 및 사무국 운영

V. 연구실적(2001년 이후 ~ 2006년까지)

1. 기본과제

2001

- 정책자금지원의 재무상태개선효과와 효율적 운용방안
- 소지역추정법을 이용한 충북지역GRDP추계
- 충북지역경제 단기예측모형개발
- 수도권정책의 변화가 충북제조업에 미친 영향
- 지방부도로의 기능제고방안
- 충북지역 근현대문화유산조사와 활용방안
- 칠장천수계의 수질보전과 효율적 관리방안
- 충북지역 관광쇼핑환경 개선을 통한 소득증대방안
- 충북농촌지역의 인구특성변화와 그 정책적 시사점
- 국토이용제도개선에 따른 충북의 토지이용관리방안

2002

- 농공단지사업의 성과요인과 지역경제효과분석
- 충북지역 향교 실태와 활성화 방안
- 충북지역 직업훈련 활성화 방안
- 지방자치단체 민간위탁사업의 평가
- 충청북도 시내버스운영체계 개선방안 연구

- 충북지역 야간관광명소 개발전략
- 충북농업의 경쟁력과 발전방안
- 관광문화자원의 사회경제적 가치
- 충북 오송생명과학 시범도시 추진방안
- 남부권 경제활성화를 위한 개발전략
- 충북의 민자유치 추진실태 및 관리방안
- 청주권 생활폐기물의 적정 처리방안

2003

- 충청북도의 산업인력 수급계획
- 충북지역내 IT산업 클러스터 발전전략
- 충북지역 관광숙박시설 확충전략
- 관개용 저수지 물관리의 최적화 방안
- 충북의 향토지적재산에 대한 조사와 활용방안
- 직지의 사회경제적 가치수정 및 활용방안
- 충청북도 도로사업의 투자우선순위결정
- 국토이용체계개편에 따른 충북 도시계획행정 조직개편에 관한 연구
- 충북 농촌소도읍 육성방안과 전략
- 지방자치단체의 창의적 지방행정의 혁신방안
- 충북지역 관·학협동의 모델정립과 활성화방안연구

2004

- 신행정수도 건설과 국가균형발전방안
- 신행정수도 건설과 주변도시간의 기능분담방안
- 신행정수도 건설에 따른 광역교통체계 개편방안
- 지방정부의 자치행정역량 강화방안
- 테크노파크를 기반으로 한 지역혁신역량 강화전략
- 충북지역 기업경쟁력의 과제와 정책 개선방안
- 충북관광산업의 지역경제에 대한 기여도분석
- DDA, FTA협상 진전에 따른 충북 농업의 미래

- 지역내 저평가된 문화관광자원의 산업화 방안
- 충북선의 역사화 활용가치 증대방안 연구
- 『지구 온난화』대책과 경제적 수법의 활용방안

2005

- 충북 연간 거시계량경제모형
- 충북지역 혁신체제구축을 위한 인적자원 개발방안
- 충북의 인구노령화에 따른 지방행정의 파급영향과 대응방안에 관한 연구
- (가칭)신행정도시 건설에 따른 충북의 대응방안
- 청주권 토지이용변화에 따른 하천수계 수질개선 방안
- 충청북도 교통안전 취약지역 개선방안
- 충북지역 바이오기업의 국제경쟁력 제고방안
- 충북 시군별 문화지수 추정과 활용방안
- 충북지역 스포츠 마케팅 활성화 방안
- 화양동의 가치 발굴과 문화벨트 조성 연구

2006

- 충주 기업도시 건설에 따른 충북 북부권 발전전략
- 행정중심복합도시와 연계한 충북권 신교통수단 도입방안
- 외국직접투자의 결정요인 및 파급효과분석
- 충북지역 과수농가의 경영개선방안
- 충북 주요 도시지역 열섬 현상 저감대책
- 충북지역 고령층 노동력 활용방안
- 지방공기업의 경영평가제도에 관한 연구
- 충북지역 향토문화산업 육성방안
- 충북 전통문화체험 프로그램 개발과 활용방안
- 시도별 지역경쟁력 분포와 충북의 지역경쟁력 제고방안
- 충북 시군별 문화지수 추정과 활용방안

2. 수탁용역과제

2001

- 괴산군 장기종합개발계획
- 「그린청원 21」 추진계획 수립
- 남부권 공동발전방안연구
- 도안면지 / 김양식외
- 아시관광휴양지 기본계획 및 국토이용계획
- 제천시 장기종합개발계획
- 청주권 광역도시계획 수립연구
- 충주시 장기종합개발계획
- 충북학 연구용역

2002

- 보은군종합계획
- 단양군 장기종합개발계획
- 충청북도 권역별 관광개발계획
- 충북지역 S/W산업 육성방안 연구
- 옥천군 종합개발계획
- 속리산 종합관광개발계획
- 테마별 관광상품개발
- 중부하이웨이 벤처벨트 개발계획
- 충북학 연구용역
- 충청북도 주민자치센터프로그램 개발
- 청주의료원 장례식장 현대화 타당성조사
- 녹색농촌체험시범마을 육성사업

2003

- 충청북도 인적자원 개발계획

- 행정수도 충북이전 타당성 및 유치전략
- 지역연구타운조성과 연계한 오창테크노파크 조성방안
- 매포시멘트 물류 유통단지 지정
- 충북학 연구용역
- 개발촉진지구 지정 및 개발계획수립

2004

- 괴산군 개발촉진지구 지정 및 개발계획
- 오송 신도시 기본계획수립
- 증평장기종합발전 개발계획
- 댐(대청·충주)주변지역의 개발 발전전략
- 벤처빌리지 조성사업 타당성조사
- 옥천군 자체평가
- 제 3차 도종합계획 제 2단계 실천계획 수립
- 2004 보은군 업무평가(자체평가)
- 2004 청원군 자체평가
- 충북지역 독립운동관련 사료수집
- 증평군 조직진단
- 영동군 업무평가
- 제 2차 여성발전 3개년계획

2005

- 중부내륙광역권
- 대전권 광역도시개발계획
- 단양개발촉진지구 지정 및 개발계획
- 괴산군개발촉진지구지정 및 개발계획
- 오송신도시 기본계획수립
- 옥천군 자체평가
- 2004 보은군 업무평가(자체평가)
- 2004 청원군 자체평가

- 도내 지역균형발전방안 수립
- 진천군 민속촌조성 타당성 조사 및 기본계획
- 영동군 업무평가
- 제2차 여성발전 3개년계획
- 오송국제BIO 하이테크박람회 기본계획 및 타당성 조사
- 오송역 역세권 개발방안 및 타당성 분석
- 제3차 충청북도 종합계획의 수정계획수립 연구용역
- 오송생명과학단지 지원도로 예비타당성 조사
- 민선자치 10년성과와 향후 도정발전 방향설정
- 농촌마을종합개발사업계획수립
- 충청북도행정조직혁신을 위한 연구용역
- 2005년도 보은군 업무평가용역
- 2005 청원군 자체평가
- 2005 영동군 자체평가

2006

- 중부 내륙 광역
- 단양개발촉진지구 지정 및 개발계획
- 진천군 민속촌조성 타당성 조사 및 기본계획
- 제3차 충청북도 종합개발계획의 수정계획 수립
- 2006 보은군 업무평가
- 2006 청원군 업무평가
- 2006 영동군 업무평가
- 단양군 제1차 지역혁신발전 5개년 계획수립
- 서원권역 농촌마을 종합개발계획수립
- 대학생 제안사업 실행타당성 종합검토
- 충북지역 청년층 실업대책에 관한 종합연구
- 행정중심복합도시 배후지역 발전전략
- 제4차 충북권 관광개발계획
- 괴산군개발촉진지구지정 및 개발계획

- 충청북도 경관형성 기본계획
- 친환경 하천정비 기본계획 표준화
- 간판시범가로 조성계획
- 충북지역 장기발전전략 및 일부부문계획 수립
- 도담종합개발지구 지정에 따른 기본계획
- 충청북도 동학농민혁명 학술조사
- 충청북도 농업·농촌 종합발전계획
- 충청북도 장기 교통정책방향
- 충북 Agenda 2010 수립
- 제3차 충청북도 종합계획 수정계획 보완

VI. 간 행 물

1. 정기간행물

- 충북경제ISSUE & TREND : 년4회(분기별)
- 월간충북경제 : 년 12회 (매월)
- 지역정책연구 : 년 2회
- 열린소식 : 년 12 회(매월)

2. 충북학 간행물

- 충북학 발간(년1회)
- 충북학 기획총서
- 충북학 교양총서
- 충북학 연구총서

Ⅶ. 연구조성사업

1. 2006 정책세미나

1) 정책세미나

- 지역농업거버넌스체계의 구축 방안 워크숍(06. 5)
- 충북농업발전을 위한 1차 심포지엄(06. 6)
- 충북농업발전을 위한 2차 심포지엄(06. 10)
- FTA 시대를 대비한 충북경제의 경쟁력 제고방안(06. 9)
- 지역의 체계적인 균형발전 및 경쟁력 강화방안(06. 10)
- 행정중심복합도시 건설에 따른 국토중핵지대 형성 전략(06. 11)

2) 정책토론회

- 재래시장 활성화 방안(06. 9)
- 지역건설업 활성화 방안(06. 10)
- 여성의 사회참여 확대 및 양성평등 실현방안(06. 11)
- 충북교육발전을 위한 협력 및 지원체제 구축 방안(06. 11)
- 새로운 충북문화 혁신을 위한 과제와 실천방안(06. 12)

2. 2006년 충북경제포럼 초청강연회 및 정책연구과제 발표

- 2005년 히트상품으로 살펴본 소비트렌드
- 최근 경제 불안요인과 중·단기 전망
- 효율적인 커뮤니케이션을 통한 강한 조직만들기
- 도전과 극복
- 역사의식과 사회이동
- 충북경제 발전방안
- 전자상거래에 있어서 기업의 정보보안
- 충북의 파워브랜드 제정방안
- 도심공동화 실태와 대책
- 대형할인점 입점의 지역사회에 대한 공과
- 도내 마을상수도 현황 및 개선대책
- 충북의 인프라를 활용한 신물질 개발전략

충남발전연구원

Chungnam Development Institute(CDI)

주 소 : 대전광역시 중구 용두동 112-1 동아일보B/D 5~6층(301-745)

전 화 : 042-820-1190

팩 스 : 042-820-1199

■ 김용웅 원장 프로필

- 국제대학교 법률학과 (법학사)
- Catholic University of America 사회산업대학원 수학
- 호주 The University of Sydney 도시 및 지역계획학과 (도시 및 지역계획학 석사)
- 영국 The University of Sheffield 도시 및 지역계획학과 (도시 및 지역계획학 박사)
- 대한주택연구소 책임연구원
- 영국 Sheffield 대학 도시 및 지역계획학과 객원연구원
- 대만 토지개혁훈련소 외래교수
- 항공정책심의위원
- 민간투자심사위원회 위원
- 국토연구원 국토계획연구실장, 지역경제연구실장
- 국토연구원 부원장
- 안양대학교 교수



- I. 연 혁
- II. 조 직
- III. 직 원
- IV. 2007 연구계획
- V. 연 구 실 적
- VI. 간 행 물
- VII. 연 구 조 성 사 업

I. 연 혁

- 1995. 1. 5 ▶ 충남발전연구원설립및지원에관한조례 제정
- 1995. 4. 14 ▶ 연구원 설립허가 (내무부 제95-2호)
- 1995. 6. 15 ▶ 연구원 開院 (초대 안승주 원장 취임 - 前공주대 총장)
- 1998. 11. 3 ▶ 제2대 황용주 원장 취임 (前중앙대 교수)
- 1998. 12. 14 ▶ 연구원 이전 (舊충청은행 ⇨ 사학연금회관)
- 2000. 10. 8 ▶ 연구원 이전 (사학연금회관 ⇨ 계룡출장소)
- 2001. 10. 26 ▶ 제3대 정종환 원장 취임 (前철도청장)
- 2003. 2. 12 ▶ 제4대 오제직 원장 취임 (前공주대총장)
- 2003. 8. 4 ▶ 연구원 이전 (계룡시청 ⇨ 舊충청남도농업기술원)
- 2004. 7. 9 ▶ 제5대 김용웅 원장 취임 (前국토연구원 부원장)
- 2006. 9. 26 ▶ 연구원 이전 (舊충청남도농업기술원 ⇨ 동아일보B/D)
- 2007. 7. 9 ▶ 제6대 김용웅 원장 재임

II. 조 직

1. 기 구

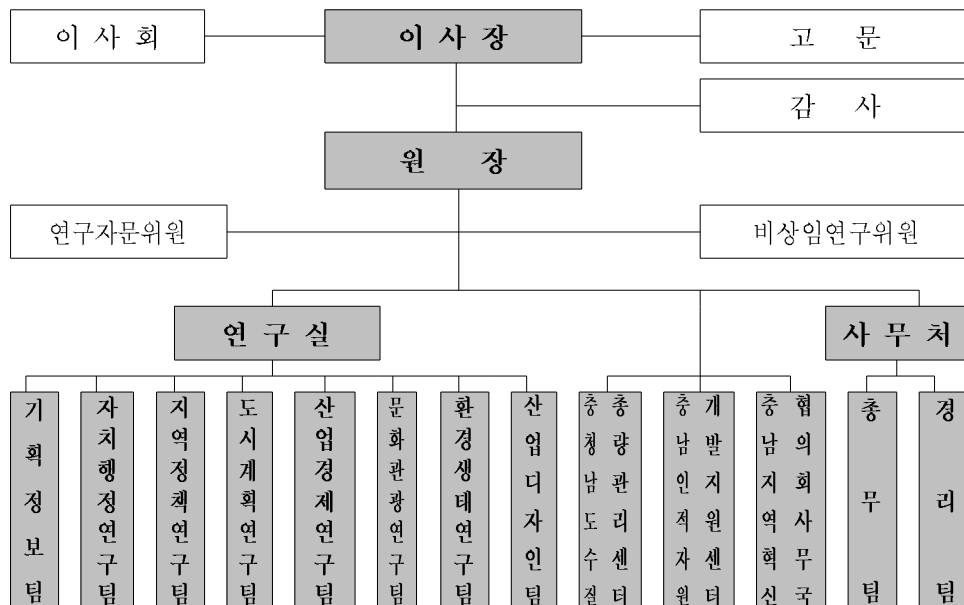

2. 정·현원

(단위 : 명)

구 분	합계	원장	연구실				사무처		초빙직 보조원
			연구위원 책임연구원	연구원	관리직 사무직	전 산 사서직	관리직 사무직	기능직	
정원	39	1	25	4	1	2	5	1	
현원	37	1	22	5	1	2	5	1	(33)

Ⅲ. 직 원

1. 연구직

직 위	직 급	성 명	최종학력	학 위 명	전공분야	전화번호
원 장	원 장	김 용 웅 (金 容 雄)	(英)셰필드대	도시 및 지역계획학박사	도시 및 지역계획	820-1101 pres@cdi.re.kr
연구실장	연구위원	송 두 범 (宋 斗 範)	대구대 대학원	행정학박사	지역개발	820-1150 dbsong@cdi.re.kr
기획정보 팀 장	책임 연구 원	강 영 주 (姜 榮 柱)	(日)토호쿠대 대학원	경제학박사	산업정책	820-1171 yongju_k@cdi.re.kr
	전산팀장	남 승 환 (南 崇 煥)	공주대 대학원	공학박사 수료	컴퓨터공학	820-1122 shnam@cdi.re.kr
	홍보팀장	정 봉 희 (鄭 鳳 熙)	충남대	문 학 사	신문방송	820-1125 cdipr@cdi.re.kr
	사무1급	김 성 운 (金 成 雲)	공주대 대학원	사회복지학 박사과정	사회복지	820-1121 sung9473@cdi.re.kr
자치행정 연구팀장	연구위원	성 태 규 (成 泰 圭)	(獨)베를린 자유대	정치학박사	국제정치 지방자치	820-1141 tgsung@cdi.re.kr
	연구위원	최 병 학 (崔 秉 鶴)	청주대 대학원	행정학박사	지방정책	820-1140 bhchoi@cdi.re.kr
	연구 원	고 승 희 (高 承 熙)	단국대 대학원	행정학박사	지방행정	820-1142 shko73@hanmail.net

직 위	직 급	성 명	최종학력	학 위 명	전공분야	전화번호
지역정책 연구팀장	책 임 연구원	오 용 준 (吳 壩 煥)	계명대 대학원	공학박사	도시계획	820-1252 yjuno@cdi.re.kr
	선 임 연구위원	김 정 연 (金 正 淵)	서울시립대 대학원	도시 및 지역계획학박사	도시 및 지역계획	820-1104 jykim@cdi.re.kr
	책 임 연구원	조 영 재 (曹 泳 在)	(日)동경대 대학원	도시공학박사	도시 및 지역계획	820-1255 choyj@cdi.re.kr
	책 임 연구원	윤 정 미 (尹 井 美)	부산대 대학원	공학박사	도시계획 GIS	820-1159 coco@cdi.re.kr
	책 임 연구원	이 관 료 (李 官 律)	영남대 대학원	행정학박사	지역개발	820-1251 LKR100@cdi.re.kr
도시계획 연구팀장	책 임 연구원	박 철 희 (朴 哲 熙)	서울대 대학원	조경학석사 (건축사)	도시설계	820-1151 jacob10@cdi.re.kr
	책 임 연구원	한 상 옥 (韓 相 旭)	충남대 대학원	공학박사(수료)	건축계획	820-1152 go2joon@cdi.re.kr
	책 임 연구원	조 봉 운 (趙 奉 雲)	목원대 대학원	공학박사(수료)	도시계획	820-1153 bwcho@cdi.re.kr
	책 임 연구원	유 학 렬 (劉 鶴 烈)	(日)동경 농공대	농학박사	농촌계획	820-1156 hyyou@cdi.re.kr
산업경제 연구팀장	책 임 연구원	신 동 호 (申 東 浩)	전북대 대학원	경제학박사	금융경제	820-1176 cyberdhs@cdi.re.kr
	책 임 연구원	임 재 영 (任 宰 永)	한양대 대학원	공학박사	지역경제	820-1204 chy-im@hanmail.net
	연구원	백 운 성 (白 雲 成)	충남대 대학원	경제학석사	계량경제	820-1172 wsbaek@cdi.re.kr
	연구원	임 형 빈 (任 炯 彬)	한양대 대학원	공학박사(수료)	도시공학	820-1271 hbyim@cdi.re.kr
문화관광 연구팀장	연구위원	이 인 배 (李 仁 培)	경기대 대학원	관광학박사	관광개발	820-1170 iblee@cdi.re.kr
	책 임 연구원	이 인 희 (李 寅 熙)	서울대 대학원	지리학박사	사 회 지리학	820-1144 inhee@cdi.re.kr
	연구원	김 경 태 (金 京 泰)	배재대 대학원	관광학박사(수료)	관광경영	820-1173 kimkt@cdi.re.kr

직 위	직 급	성 명	최종학력	학 위 명	전공분야	전화번호
환경생태 연구팀장	연구위원	정 종 관 (鄭 鍾 寬)	충북대 대학원	공학박사	환경계획	820-1181 asset@cdi.re.kr
	연구위원	이 상 진 (李 相 辰)	대전대 대학원	공학박사	수질관리	820-1180 lsjin@cdi.re.kr
	책임 연구원	장 갑 수 (張 甲 洙)	경북대 대학원	조경학박사	환경생태	820-1182 janggs@cdi.re.kr
	연구원	오 혜 정 (吳 惠 靜)	충남대 대학원	공학박사(수료)	환경공학	820-1183 ohj@cdi.re.kr
디자인 팀 장	연구위원	권 영 현 (權 寧 炫)	한남대 대학원	미술학석사	시 각 디자인	820-1131 sbyim@cdi.re.kr
	연구위원	이 충 훈 (李 忠 勳)	경희대 대학원	미술학박사	시 각 디자인	820-1130 jwkang@cdi.re.kr
수질총량 관리센터	센터장	이 상 진 (李 相 辰)	대전대 대학원	공학박사	수질관리	820-1180 lsjin@cdi.re.kr
	전임책임 연구원	김 영 일 (金 榮 一)	대전대 대학원	공학박사	환경공학	820-1188 yikimenv@cdi.re.kr
	전 임 연구원	김 홍 수 (金 洪 秀)	한밭대 대학원	공학석사	환경공학	820-1185 adonis@cdi.re.kr
인적자원 개발센터	센터장	최 병 학 (崔 秉 鶴)	청주대 대학원	행정학박사	지방정책	820-1140 bhchoi@cdi.re.kr
	전임책임 연구원	임 명 재 (任 明 宰)	배재대 대학원	관광학박사	관광경영	820-1168 tour@cdi.re.kr
	전 임 연구원	윤 은 기 (尹 銀 基)	공주대 대학원	공학석사	멀 티 미디어	820-1167 rambus@cdi.re.kr
	연구조원	이 영 구 (李 英 九)	공주대	경영학사	경영학	820-1166 tglyg@cdi.re.kr
지역혁신 협 의 회	사무국장	신 동 호 (申 東 浩)	전북대 대학원	경제학박사	금융경제	820-1176 cyberdhs@cdi.re.kr
	초 병 연구원	임 미 라 (林 美 羅)	세종대 대학원	경영학석사	관광경영	820-1174
	연구조원	김 윤 아 (金 允 娥)	배재대	경영학사	관광경영	820-1175 pinkui@paran.com

2. 일 반 직

직 위	직 급	성 명	최종학력	학 위 명	전공분야	전화번호
사무처장	관리 1급	신 창 수 (申 昌 洙)			행 정 학	820-1106
총무팀장	관리 3급	이 용 로 (李 茸 魯)	충남대 대학원	행정학석사	자치행정	820-1190 yrlee@cdi.re.kr
	사무 1급	김 정 희 (金 庭 熙)	한남대	경영학사	회 계 학	820-1192 jhkim@cdi.re.kr
	기능 2급	염 현 일 (廉 顯 壹)	옥천공고		운전 및 청사관리	820-1193 younteng@hanmail.net
	업무조원	김 민 영 (金 珉 暎)	배재대	문학사	영 문 학	820-1114 k3265@nate.com
경리팀장	관리 3급	김 덕 관 (金 德 觀)	경상대	경영학사	경 영 학	820-1191 dkkim@cdi.re.kr
	사무 2급	양 완 석 (梁 完 錫)	청운대	공 학 사	경 리	820-1194 yangws@hanmail.net
	업무조원	김 경 아 (金 京 我)	혜천대	공 학 사	사무정보	820-1195 bba113@cdi.re.kr

IV. 2007 연구계획

1. 연구 목표

- 지방화에 따른 다양한 연구수요 증가와 급변하는 대내외적 환경속에서 경쟁력력을 갖춘 일류 Think Tank 구현

2. 추진 방안

- ① 연구사업 내실화 및 창의적 연구수행체계 확립
 - 살아있는 연구수행을 위한 「CDI型」 연구모델 완성
 - 연구 질 향상을 위한 모니터링 구축
 - 연구심의회 문화 정착을 통한 연구성과의 경쟁력 제고
- ② 지식네트워크 활성화를 통한 연구교류 기반강화
 - 지역내외의 외부 전문가 활용 확대 및 네트워크 허브역할 강화
 - 「CD정책포럼」 기능 활성화
 - 道 산하 연구기관과의 네트워크 강화

3. 5대 과제

- ① 「CDI연구모형」 완성으로 살아있는 연구수행
- ② 고객을 위한 가치적 가치창출 극대화
- ③ 도, 시·군정과 밀착된 연구시스템 구축
- ④ 컨설팅과 코칭을 통한 고객의 자생력 배양
- ⑤ 선도학습 및 연구역량의 지속적인 확대 추진

4. 주요 연구과제

1) 도지원과제

- 출연기관의 요구에 의한 정책과제 수행 (수시)

2) 자체연구과제

- 충남도정의 ‘창의와 도전의 실천행정’ 정립을 위한 연구
- 충남 고령친화 요양산업 수요조사 및 활성화 연구
- 충청남도 자원봉사활동의 활성화 방안
- 국내외 농촌개발정책 추진체계의 변화동향과 발전 과제
- 제2중지구단위계획의 운용실태 및 개선방안
- MRIO모형을 이용한 충청권 지역간 산업연계구조 분석
- 시군 안전관리계획 수립 실태와 개선방안
- 도시재생을 위한 기성시가지 내 가로환경 실태 및 개선방안 연구
- 도시재생관련 사업의 수요조사 및 사업추진 방안
- 효율적인 도시정비 및 재생사업 추진을 위한 주민참여 활성화 방안
- 충남의 대덕 R&D특구 정부출연(연) 기술교류 활성화 방안
- 충남 중소기업 통합적 지원체계 구축방안 연구
- 충남중소제조업의 입지실태와 특성분석
- 충남의 관광수요와 개발실태 분석을 통한 발전전략
- 사업장폐기물 공공처리시설 설치타당성 기초연구
- 충청남도 공공하수처리시설의 운영실태 분석 및 관리방안
- 충청남도 야생동식물 보호구역 지정 및 관리에 관한 기초연구
- 충청남도 가정용수 사용량 기초조사
- 공공사인의 디자인 실태 및 개선방안 연구

3) 기획연구과제(원내 · 외 공모연구과제)

- 충남 공시지표 매뉴얼 개발
- 행정혁신 주민체감도 제공 방안
- 충남의 버스체계 개선 방안 연구
- 신도시 건설에 따른 주변지역 공동화 방지대책
- 굴포운하의 역사적 의의와 현대적 활용방안
- 충남 외국인 투자유치 방안 연구
- 농산물 가공산업 육성대책 연구

- 충남 균형발전 지표개발 연구
- 창업 및 공장설립과정에 대한 개선방안 연구
- 지역이미지 차별화를 위한 지역환경색채 계획 연구
- 문화·예술 공간의 시민융합 활용방안

4) 수탁용역과제

- 출연기관 및 유관기관이 발주하는 용역사업 수행 (수시)

5) 중소기업 디자인 홈 닥터 사업

- 도내 중소기업 대상 디자인 연구 (수시)

5. 연구원 위상제고

- 정기심포지엄(1회), 지역 현안문제 세미나(14회), 워크숍(25회)
- 번역사업 및 「해외연수 보고서」 발간
- 「열린충남」 발간(4회), 홍보책자 발간(뉴스레터 또는 브로셔)

V. 연구실적(2001년 ~ 2006년까지)

1. 자체연구과제

2001

- 충남도정의 지식기반 행정체제 구축방안 연구
- 충청남도 지역NGO의 정책참여 및 협력방안
- 천안·아산 연담도시권의 성장관리를 위한 기초연구(II)
- 생강산업의 경제성 분석
- 지방산업인력의 육성 및 공급방안

- 충청남도 운수연수원 활성화 방안에 관한 연구
- 소하천 관리를 위한 기초연구
- 충청남도 향만·어항의 현황과 개발방향
- 충청도 관찰사 기초연구(Ⅱ)
- 사이버 백제역사문화관 구축자료의 내용분석
- 충청남도 매장문화재 관리실태 현황분석

2002

- 농어촌지역 활성화를 위한 그린투어리즘 육성방안
- 충남의 시·군별 성장잠재력 분석 및 특성화 방안
- 충남 쌀의 경쟁력제고를 위한 차별화 전략
- 충남 도정의 시스템행정 도입방안 연구
- 지하수 장애현상 저감방안 (수질·폐공을 중심으로)
- 농촌마을 주거지·주택의 친환경적 정비방안
- 서해안시대 안면도 국제관광지 개발 촉진방안
- 충청남도 유교문화 자원의 현황과 관리방안
- 충청남도 전통 민속자원의 실태 및 관리현황
- 충청남도 매장문화재의 효율적 보존관리 방안
- 충청남도 백제문화재의 체계적 보존관리 및 활용방안

2003

- 충청남도 지정관광지 재정비 방안
- 분권화시대 지방의회의 발전방안
- 충청남도 역사문화 자원을 활용한 관광기념품 개발방안
- 충청남도 소도읍 특성분석 및 경쟁력 강화방안
- 철화 분청사기 도예촌 조성·운영에 관한 연구
- 충청남도 경관계획 및 관리를 위한 기초연구
- 계룡시 비전과 발전전략 구상
- 충남의 세외수입 현황과 확충방안

- 산업군집화를 통한 충남의 전략산업 육성방안
- 충청남도 로컬 거버넌스 체제 구축방안
- 금강 중·하류 오염물질 유달특성
- 금강호 퇴적물의 특성과 수질영향
- 충청남도 향교·서원의 현대적 활용방안
- 충청남도 무형문화재 관리활용 개선방안
- 충청남도 성곽문화재 보존관리 방안연구
- 백제시대 정신문화의 현대적 계승방안 연구

2004

- 지방자치 모델도시로서 계룡시 육성방향 연구
- 지방자치단체간 협력사업의 효율적 추진방안에 관한 연구
- 지역활성화를 위한 역사문화 공간조성 전략에 관한 연구
- 지역이미지 개선을 위한 경관·디자인시책 추진방안
- 충청남도 지역구조 변화분석 및 대응방안 연구
- 충남 서해연안 관광개발 방안에 관한 기초연구
- 충청남도 마을하수처리시설의 설치현황 및 관리방안
- 생활폐기물 소각시설의 전처리시설 필요성에 관한 연구
- 분권화시대 지방정부의 자치역량 강화방안
- 지역특성화를 위한 유리테마 공원 조성방안

2005

- 충남 기초자치단체의 기획역량 강화방안
- 충청남도 자치의식 실태와 자치역량 강화방안
- 충청남도 평생학습 도시조성을 위한 학습인프라 실태분석 및 활용방안
- 충청남도 실버농장 도입방안에 관한 연구
- 농촌경관 관리방안에 관한 연구
- 지역특성을 고려한 관리지역 세분화방안 연구
- 충청남도 농촌관광 실태와 활성화 방안연구

- 대덕 R&D 특구지정과 충남 연계발전 전략
- 환경보전계획에서의 전략환경평가 도입방안
- 삼교호 수계의 수질오염물질 총량관리제 시행방안
- 충남지역의 쌀 브랜드화 실태분석 및 개선방안 연구

2006

- 충남도민의 안전의식 제고를 위한 위험인식도 실태조사 및 평가연구
- 충청남도 국제교류 활성화 방안
- 충남 시·군의 행정혁신 확산전략 연구
- 행정중심복합도시 주변지역 실태분석 및 관리방안
- 2006 금산세계인삼엑스포 개최에 도시관리 방안
- 농어촌지역 대중교통수단 운영실태와 개선방안
- 농촌지역 활성화를 위한 면소재지 기능강화 방안
- 지방 중소도시 중심시가지의 실태와 활성화 과제
- 충청남도 농산촌 RIS 운영실태 및 개선방안
- 충청남도 도시기본계획의 운영실태 분석과 개선방안
- 충청남도 공공체육시설 운영효율화 방안
- 충남의 관광수요 변화분석과 대응과제
- 충남 지역경제정보 실태분석 및 개선방안
- 충남 지역경제 분석 및 정책진단을 위한 모형 개발연구
- 충남 재래시장 실태분석 및 활성화 과제
- 충남 자체재원의 확충 실태와 개선방안
- 충청남도 산업단지의 오·폐수 처리 실태분석 및 관리방안
- 기후변화협약 대응 전략수립을 위한 대기오염원의 배출특성 분석
- 위성영상을 활용한 충남지역 녹지분석 및 관리방안
- 도로변 소공원의 환경디자인 개선 및 조성 방안

2. 기획연구과제

2005

- 충청남도의 지역혁신 거버넌스 운영실태와 개선방안
- 충청남도 인적자원 육성 및 공급실태 분석
- 충남 전략산업 인적자원 수급실태 및 전망
- 충남 하천 수질 측정망 정비 및 운영방안
- 충남의 미래비전과 전략 프로젝트
- 충남 유통산업 실태분석 및 중소유통 혁신방안 연구

2006

- 한·미 FTA에 따른 충청지역경제 효과와 대책
- 충남 식품가공산업 실태 및 육성방안
- 농수산물 수출 확대·방안
- 바이오산업 동향과 충청남도 발전전략
- 지역정보화를 통한 농어촌 소득 증대방안
- 비도시지역의 노선형태 도시계획 시설결정 및 관리방안
- 충청권 경제협력 방안 연구
- 2008년 북경올림픽 대비 충청남도 대응방안
- 충청남도 농촌지역 리더육성 프로그램 실태 및 개발방안

3. 도지원과제

2001

- 서천군 자전거도로 기본계획 수립 연구
- 21C 수요자중심 신경영행정 추진 연구
- 논산육군항공학교 경비행기 취항 예비타당성 검토연구
- 조상의 매향정신과 충남의 5대정신 비교고찰 연구

- 항공산업육성방안 기초연구
- 내포문화권 특정지역 종합개발사업 기초조사 연구
- 계룡특정시 설치를 위한 논리개발 연구
- 역사와 전통문화의 중요성 연구
- 지천 자연공생형 하천만들기 기초연구
- 21세기 소방홍보 활성화방안 연구
- 지적측량 자료부(D/B)구축 활용방안 연구
- 충청남도 소방공무원 사기진작 방안 연구
- 논산시 종합발전지표 작성 연구
- 충청남도 소방행정현장 개정(안) 타당성 검토
- 일본 구마모토 아트폴리스 프로젝트 및 경관행정 연구
- 태안에서의 동학혁명과 정신계승 방안 연구
- 계룡시 활성화를 위한 전략연구
- 지방재정종합분석 기법 연구
- 계룡시 D/B구축 및 정보화 추진방안 연구
- 장항경제 활성화를 위한 재활용 특화 수출산업단지 조성에 관한 연구
- 서산 6쪽마늘 우수성 홍보방안 연구
- 민선자치 도정의 향후 정책방향과 추진시책 구상 연구
- 관광지(해수욕장)개발 관련 검토
- 충청남도 인본복지와 생산적 복지의 연계구조 연구
- 계룡공영개발용지 외부전문가를 통한 분양대행 방안연구
- 공직기강 수준(청렴도) 측정 연구
- 은농재 활용방안 연구
- 계룡 야생화원 조성 및 역사문화체험 프로그램개발 연구
- 금강권 「생태산업」 육성계획 수립 연구
- 「백제역사문화 EXPO」 개최방안 연구
- 지역경제활성화를 위한 산업단지 활성화방안 연구
- 충청남도 미래전략 계획 연구
- 백제역사문화관 내용 검증 및 자유게시판 관리에 관한 연구
- 지역이미지에 부합가능한 동물축제 연구

- 친환경건축 CLINIC 발전방향 연구
- 평택항종합개발 기본계획 정비구역 중간보고서 검토
- 아파트 입주 희망량 파악을 위한 설문항목 작성
- 21세기 바람직한 「도의회 발전계획」 수립 연구
- 중요 무형문화재 전승보존 및 육성지원 조례제정안 검토의뢰
- 계룡금암지구 공영개발용지의 GIS DB 구축 및 통계분석
- 2002년도 도정방향 연구
- 도정사료관 등 타당성 연구
- 다면평가제도 도입에 따른 평가기법 연구
- 석문국가산업단지 기업입지 수요조사
- 정책감사제도의 도입방안 연구
- 2001년도 자원봉사유공단체 심사
- 계룡특례시 추진관련 계룡대지역 설문조사 결과분석 및 보고서 작성
- 지역사회와 지역기업 협력방안
- 중소기업 경영애로 조사결과 검토 및 분석
- 충남의 인력수급체계 수립방안
- 서해안고속도로 개통관련 관광객 수용대책 연구
- 수도권공장설립 규제완화 대응이론 정리

2002

- 논산시 생활폐기물 수집·운반업무 민간위탁 활성화 방안 연구
- 도계지역 지역현안관련 대응전략 연구
- 지방자치발전 시책연구
- 계룡특례시 추진 관련 보완전략 연구
- 계룡공영개발용지 수지분석 연구
- 2002년 道, 市·郡政 대토론회 주제연구
- 신진지구 공영개발용지 외부전문가 분양대행방안 연구
- 계룡특례시 설치관련 대응논리 기초조사 연구
- 보령명천지구 택지개발사업에 따른 현안사항에 관한 사업추진방안 분석
- 도민만족도 여론조사 방법 연구

- 계룡특례시 설치관련 기초자료 연구
- 폐광(탄광)지역의 산업충생산액 파악 연구
- 논산시 지역경제 현황 및 문제점 분석 연구
- 호남고속철도 천안~논산간 노선 문화재현황 분석 연구
- 꽃박람회 이후 도정역량 결집방안 연구
- 천주교 성지순례 관광상품화 연구
- 관광행정 건의서에 대한 타당성 연구
- 충남 영상미디어산업 사업화센터를 위한 사업계획서 작성 연구
- 지방소방학교 교육훈련 특성화방안 연구
- 신두사구 보존 및 활용방안에 대한 지침연구
- 머드 체험랜드 조성위치 선정제안
- 119 구조구급 서비스의 효율화방안 연구
- 예산군 관광자원의 잠재력 검토를 통한 학술용역 발주 타당성검토
- 역사 및 자연자원의 관광자원화 방안 연구
- 용담댐 용수배분용역 관련 충청남도 의견작성 및 정리
- 충남지역 경제특구 지정계획 수립
- 부여 시가지 간선도로 명칭(가로명) 부여연구
- 도비유학제도 시행방안
- 옥외광고물 표시금지·제한계획을 위한 기초자료 분석
- 지천댐 건설이 지역사회에 미치는 영향 분석
- 「오염총량관리제의 효율적인 추진방안」 연구
- 21C 소방행정체제의 합리적 운영연구 (기초·광역소방체제의 비교분석)
- 분노 및 축산폐수 공공처리시설 원가계산 수선비 중 수익적·자본적지출의 한계설정
- 道政과 지역NGO와의 협력방안 연구
- 악취저감시설 보강사업 효율적 추진방안 연구
- 미개발·미분양 산업단지의 해소방안 의견수렴

2003

- 계룡산 천황봉 천단복원을 위한 한글집자 검토

- 충청남도 기념물 제69호 「신자경 선생묘」 안내문 설명자료 연구
- 예당저수지 관광자원의 활용방안 검토를 통한 기본계획 용역발주타당성 검토
- 연기군 마을하수도 설치에 따른 설계 자문
- 「사이버 충효체험관」 홈페이지 초기화면 선정 자문
- 「당진항 지정 당위성 논리개발」 자문
- 지역산업클러스터 활성화 방안
- 계룡특례시 입법추진 관련 대응전략 수립
- 1등 충남만들기 3개분야 (도시기반시설정비, 도시환경 및 복지증진, 도시산업 육성) 연구
- 공무원교육원 오·폐수 처리시설 설계자료 검토
- 충청남도 홍보관(행담도) 개선방안
- 행정수도 충청권이전 당위성 논리개발
- 경부고속철도 개통에 따른 분석과 충청남도의 발전전략
- 외부전문가를 통한 분양대행 방안 (춘장대해수욕장 체비지 관련)
- 부동산중개업자에 대한 계약유공수수료 지급 적법여부 검토
- 충청권 광역클러스터 육성계획(안) 검토
- 중소기업 육성기금 운용관련 자문
- 충남의정 홍보활성화 방안연구
- 제11회 전국 시·도지사협의회 상정안건 자문
- 충청남도 경관관리 기본방향 연구
- 충청남도 참여복지 5개년 계획
- 新행정수도 충청권이전 관련 연구
- 함상공원 개장 1주년 성과분석
- 도정 주요업무 평가지표 개발
- 충청남도 학교안전 교육프로그램 개발 연구
- 지역발전 방향에 대한 조사
- 충청남도의 현황과 문제점
- 충청남도의 목표와 전략
- 新국토전략 세부추진계획 및 투자계획
- 전설 및 유래안내판 제작자문
- 발전소 입지에 따른 정책개발 자문

- 소도읍 육성사업 관리평가지표 개발
- 소도읍 육성 사업계획 PPT 자료작성
- 논산시의 비전과 발전전략 수립
- 계룡시 개청관련 시정운영 기본틀 수립
- 몽골과 충청남도 파트너십 추진방안
- 중소기업 애로요인 설문조사 결과분석
- 백제역사재현단지 관리·운영계획 수립 관련 연구
- 충청남도 단기 및 중장기 정책수립
- 지역발전방향 조사를 위한 설문지 통계 및 분석
- 내포문화권 특정지역 지정 및 개발계획(안) 관련 의견수렴
- 백제문화권개발사업 개발계획변경관련 의견수렴
- 계룡시 출범에 따른 民軍협력업무 추진체계 연구
- 내포문화권 개발계획(안) 중앙도시계획 위원회 사전 설명자료 작성
- 안면도 국제휴양관광개발 관련 국내외 유사사례 베치마킹
- 노사갈등 민간자율 사전중재 관련 정책개발
- 정화조 설치 공법관련 검토
- 백제문화권특정지역 종합개발계획변경(안) 자문

2004

- 新행정수도 순환교통망 구축
- 구도심 재활(Urban Renaissance) 프로그램 추진
- 서해안 문화관광벨트의 거점 확보
- 생태-건강복합(Eco-Health Complex) 프로젝트 추진
- 자연순응형 경관관리 대책 강화
- 실버형 지식문화타운 조성
- 충남 브랜드 마케팅
- 안전 충남 통합시스템 구축
- 모범적인 자치거버넌스 체제 구축
- 인정 넘치는 화합·신뢰사회 구현 프로그램 추진
- 충청남도 자원재활용기본계획 시행계획(연차별)작성

- 신행정수도 입지기준 세부지표 및 평가방법 연구
- 충청남도 경관관리 기본계획 수립방향
- 충남 월드브랜드와 인본경영행정의 접목방안
- 월드브랜드 관리 및 활용방안
- 신행정수도 입지선정관련 현황조사 결과분석
- 관용차량(렌트) 이용시 비용절감 분석 연구
- 테마식물원 설립 조성의 타당성 분석
- 고암 이용노화백 생가 활용방안
- 내포문화제 성공적 개최방안에 관한 연구
- 충청남도 도립공원 관리 및 운영방안 연구
- 도시주거환경개선사업의 경제 부양효과 분석
- 제2종 지구단위계획 수립을 위한 세부지침 연구
- 제4차 국토종합 수정계획 관련 - 충남의 현황과 목표/전략 연구
- 제4차 국토종합 수정계획 관련
 - 충남의 공간구조의 개편과 산업경제 및 SOC확충방안 연구
- 제4차 국토종합 수정계획 관련
 - 충남의 자원관리 및 복지기반과 자치역량 강화방안 연구
- 보령머드 정체성 확보 및 RIS체계 구축방안
- 2007세계 軍문화EXPO 기본구상계획
- 금강하구 철새탐조대·철새탐조투어 활성화방안
- 강경읍 육성방안 연차별 추진방안
- 신행정수도 건설과 개방화에 대비한
- 농특산물 경쟁력 확보방안 강구
- 신행정수도 건설에 대비한 지역발전 전략 강구
- 「義 좋은 형제賞」 조례 제정 자문
- 계룡시 청사증축 검토를 위한 기초연구
- 신행정수도건설이 충청남도에 미치는 파급효과 및 부정적 효과 최소화 방안
- 한산모시 전문화단지 조성계획
- 신행정수도 건설에 따른 연기군 대응방안
- 道의원, 市·郡의원 선거제도 개선연구

- 신행정수도 예정지 세목고시에 대비한 구역경계 설정연구
- 호남고속철도 분기노선선정 보완용역 자료연구
- 신행정수도 발전 및 혁신도시 건설방안에 대한 검토분석
- 백제역사재현단지 및 박물관 명칭변경 자문
- 신행정수도건설관련 보상 및 이주지원을 위한 특별법제정 또는 관련법규 개정 검토
- 신행정수도 관련 연기군 대응방안 연구
- 신흥력지역 제외에 따른 서천군 대응방안
- 충청남도 해외사무소 활성화 방안에 관한 연구
- 내포문화권 특정지역 지구지정 및 개발계획 자료작성
- 분뇨 및 축산폐수 공공처리시설 관리운영 수탁기관 선정 평가방안 연구
- 견(犬)사 관리방안 연구
- 지역인적자원개발 체제분석 연구
- 금강내 Rubber淤 설치에 따른 가능여부 검토연구
- 서산시 내포문화권 지정 및 개발계획 자료정리
- 세계화와 지방화의 흐름과 발전방향의 기초를 수용정책 모색
- 중소기업 육성기금의 감소에 따른 기업 지원방안 모색
- 실수요자 중심의 중소기업 판매지원 강화방안 모색
- 지방정부 차원의 중국교류 통상활동 등 지방외교 관련 재정립
- 경제자유구역 지정의 타당성 및 경기도와 협력방안
- 신행정수도 순환고속교통망 구축
- 구도심 재활(Urban Reaissance) 프로그램 추진
- 서해안 문화관광벨트의 거점 확보
- 생태-건강복합(Eco-Health Comolex) 프로젝트 추진
- 자연순응형 경관관리 대책 강화
- 실버형 지식문화타운 조성
- 안전 충남 통합시스템 구축
- 모범적인 자치거버넌스 체제 구축
- 인정 넘치는 화합·신뢰사회 구현 프로그램 추진

2005

- 2005년도 지역혁신발전 시행계획 수립
- 농업용수 오염방지와 수질개선을 위한 기초자료 연구
- 조직진단에 따른 비용산출
- 사고현장 지휘체계 개선을 위한 현장 대응팀 운영방안 강구
- 충청남도 의용소방대 육성방안 연구
- 소도읍 육성사업 및 계획수립지침 개선방안
- 기후변화협약 대응에 따른 부문별 과제선정 및 대책
- 대덕R&D특구 및 인근지역 GIS도면 제작
- 환경영향평가서(초안) 자문
- 행정중심 복합도시건설관련 연기군 연계발전 방안
- 서동요 드라마 유치 경제적 수익성 분석 연구
- 봉선리 생태관광지 개발방안
- 홍성군 축산폐수 공공처리시설 개선사업 자문
- 호남고속철도 천안분기노선 유치 필요성 및 당위성 설명자료 작성
- 당진 기본계획(안) 사전검토
- 인본·경영행정 연계 충남도정의 지방거버넌스 구축과제 연구
- 담현 홍대용 학술용역 관련 수치지도 작업
- 행정중심복합도시의 개념정립
- 환경영향평가서(초안) 검토 소위원회 구성 및 서면심사 의뢰
- 충남의 중소기업 통상진흥 확대방안
- 한·중 교류촉진을 위한 지방정부간의 역할 방안
- 「청양소도읍종합육성계획」 전문가 검토
- 대덕R&D특구지역 포함 및 주변지역 연계발전 방안 연구
- 연기군 도로명 및 건물번호 부여사업 과업내역 및 설계내역서 작성
- 2005년도 국가균형발전계획 연차보고서 작성을 위한 지역별 시책부문 분석
- 「2006금산세계인삼엑스포」 개최 후 현 조직을 활용/추진 할 대단위 프로젝트 개발
- 혁신활동 의식수준 설문조사 분석
- 「지방자치 10년 결산과 전망」 간담회 자료

- 공공기관 도내입지의 경제적 파급효과 분석연구
- 「1의원 1입법 발의」를 위한 조례 제정안 연구
- 영문잡지 제호 선정
- 충남발전연구원 및 충남역사문화원 청사이전(안) 연구
- 개별 이전대상 공공기관 도내 입지선정 기준마련
- 호남고속철도 오송분기노선 결정관련 대응자료
- 2020년 천안시 도시기본계획(안) 사전검토
- 인본복지·지식경영행정과 미래경영 CEO 역할의 접목방안 연구
- 분기역 선정에 대한 분야별 문제점 분석
- 충청남도 도립미술관 건립 기본계획 검토
- 행정도시특별법 위헌 심판청구 헌법소원에 따른 충청권 3개시도 의견서 수정보완
- 2020년 공주시 도시기본계획(안) 사전검토
- 2006년도 국내외 여건과 환경변화에 맞는 도정정책방향 역점시책 연구
- 행정중심복합도시의 법적지위 및 행정구역 등에 관한 연구
- (道)의원입법 조례(안) 기초조사 결과보완
- 공공기관 이전입지(안) 작성
- 일자리 창출 선언문 작성
- 2006년 행정도시 여건분석 및 정책목표·사업연구
- 행정중심복합도시 건설 반대 대응논리 개발
- 2020년 논산시 도시기본계획(안) 사전검토
- 행정중심복합도시 광역도시계획수립 관련 충청남도 대응방안 연구
- 농촌마을 종합개발사업(양길권역) 연구
- 지역실정에 맞게 시범조성 한 「재래시장 新모델」 제시
- 지방단위 실현가능한 「중심시가지 상권 활성화모델」 제시
- 2006년도 공주시 시정방향 설정 및 역점시책(안) 발굴연구
- 귀화·이주자 실태분석 및 통합지원 시스템 구축방안
- 2006금산인삼엑스포 사후관리 방안
- 황우석 박사 「실증실험농장」 및 「생가」 기념화사업 검토
- 충청남도내 발전소 주변지역 지원방안
- 민간인 포상제도 개선방안

2006

- 충청남도 고객만족(CS) 전담부서 설치 관련 조직 운영의 기본틀 구상 연구
- 지방의원의 직무활동에 대하여 지급하는 월정수당
- 기업사랑문화 정착을 위한 기초연구
- 지역축제 평가시스템 도입방안 연구
- 백제문화제 통합 및 민간주관 개최 등 활성화 방안 연구
- 지방정부의 국가 입법과정 참여부재로 인한 문제사례 발굴
- 부여군 충화면 가화리 저수지 주변 제2종 지구단위계획 수립 타당성검토
- 중소기업육성자금 지원 개선방향 제시
- 도청이전 예정지 확정 후 도민화합 방안 모색
- 신활력지역 사업추진 성과(소득, 고용창출 효과) 분석
- 균특회계 자율편성사업관련 합리적인 시·군 자원배분 방안연구
- 충청원 및 정원 증감에 따른 직급별 총액인건비 제시
- 안정적 기능조정 중심의 공주시 조직개편 대비 사무분장(안) 개발연구
- 신도청 건설과 연계한 금산군 발전방안
- 내포 보부상촌 조성 예비타당성 연구를 위한 기초연구
- 간월호 관광도로 개설 예비타당성 연구를 위한 기초연구
- 행정중심복합도시 광역도시계획 수립에 따른 충남도의 대응방향
- 아산시 도시팽창에 따른 녹지 관리방안
- 공공재활용 기반시설 설치 타당성조사
- 음식물류 폐기물 공공처리시설 설치 타당성조사
- 안면도 관광지 개발사업 투자제안서의 평가방안
- 임대전용 산업단지 조성 과 충남의 대응방안
- 도청이전 백서 자료 작성
- 폐기물처리사업계획 관련 검토의견
- 국내외 여건분석을 통한 민선4기 도정 정책방향과 역점시책 연구
- 계룡시 민·군·관 협력관련 기획홍보 전략 구상연구
- 안전지표에 의한 시·군 안전평가제 실시방향 연구
- 계형 노점상의 체계적 관리방안

- 금년부터 향후 10년간 농어촌 인구의 증감추계
- 민선4기 도정운영방향 파워포인트 작성
- 도청이전 보상업무 추진방식 분석
- 계백장군 무예촌 조성사업 추진에 따른 사업의 적정성 검토
- 연무읍 소도읍육성사업 향후 추진계획
- 도내 대규모 건설사업에 따른 노동력 수급방안 연구
- 공주시 문화상징화 정책방안
- 과·담당·개인별 직무진단서식 및 업무
- 실적에 따른 업무처리 표준시간 산출기법
- 충남지방공무원 교육훈련 혁신계획 작성
- 서천지역의 「내포문화권 특정지역」과 포함개발 방안연구
- 청양·논산지역의 「백제문화권 특정지역」과 포함개발 방안연구
- 홍성군 중심시가지 활성화를 위한 조례 제정 및 재정확보 방안연구
- 철도관광자원화 사례조사 연구
- 나노종합팹센터 현금출연 타당성분석 검토
- 강경소도읍 육성사업 향후 추진계획
- 서천군 한산면소재지 정비방향 설정
- 백제역사문화관 로비 활용방안 연구
- 수량과 수질을 함께 할 수 있는 효율적인 물관리 방안연구
- 낙후 남부지역 개발방향
- 시민 생태공원(습지) 입지선정
- 외국어마을 조성예정지 결정을 위한 입지기준(안) 마련
- 전설창조를 통한 관광자원 발굴방안 연구
- 기부문화 확산방안 연구
- 산하기관의 효율적인 운영방안
- 행정중심복합도시 광역도시계획 중간 보고서(안) 의견검토
- 지방세 세수전망 및 부동산 교부세 산정방식 연구
- 연기군 수질오염총량제 시행방안 연구
- 대산읍 종합육성계획을 위한 주민갈등 해결사례 연구
- 태안군민체육관 시설의 효율적이용 및 관리방안

- 청양군 교육환경 개선방안
- 홍성군 지역특화발전특구 추진방안
- 생태지도 작성을 위한 지침서 제정
- 충남안전관리연구센터 운영방향 연구
- 안전복지 시책추진 방향연구
- 재난안전네트워크 구축방향 연구
- 수도권규제완화(대기업 공장 신증설 허용) 가 충남 지역경제에 미치는 영향
- 자동차관련 체납액의 효율적 징수방안
- 도시재정비 촉진을 위한 특별법 시행에 따른 아산시의 운영방향
- 국방대학 논산이전 논리 및 향후 추진 전략연구
- 충청권 발전을 위한 특별법(안) 작성
- 내포보부상촌 예비타당성 조사 관련 경제성 분석
- 행정중심복합도시 광역도시계획(안)과 관련한 중앙부처(건교부) 협의자료 검토
- 도청이전 신도시 사업 규모 검토(홍성 · 예산군 기본계획 수립관련)
- 장항산단관련 환경영향평가 의견에 대한 전략연구

4. 수탁용역과제

2001

- 유기성 폐기물의 고효율 발효기술 개발연구
- 부여군 백제 제일관문 설치사업 기본 및 실시설계 연구
- 부여군 금성산 남령고개 지맥잇기 기본 및 실시설계 연구
- 부여군 문화재 종합정비 기본계획수립 연구
- 아산시 온양행궁 학술조사 및 기본설계 연구
- 논산시 탑정호주변 친환경 문화관광개발 계획수립 연구
- 부여군 충화팔충제 메뉴얼 디자인연구
- 부여군 舊백제대교 車 없는 도로 기본설계 연구
- 보령시 머드비누 포장디자인 개발 연구
- 계룡 폐기물처리장 환경상 영향조사 연구

- 국토균형발전을 위한 전략사업 추진평가와 개선방안 연구
- 서천군 2001년 농특산물(단감) 디자인 개발 연구
- 예산군 문화유적 분포지도 제작 연구
- 김중서장군 학술세미나 연구
- 내포문화권 특정지역지정 및 개발계획 수립 연구
- 서천군 2001 농특산물(수박) 공동브랜드 디자인개발 연구
- 부여군 정암리 와요지 정비 기본계획 연구
- 서천군 김 포장디자인 개발 연구
- 제10회 전국무용제 홍보 디자인개발 연구
- 예산군 환경보존종합계획 수립 연구
- 충남도청이전 입지기준설정 및 후보지평가 연구
- 호남고속철도 건설에 따른 지역발전 전략수립 연구
- 태안군 우수 농산물(건고추) 공동브랜드 디자인개발 연구
- 태안군 농특산물(달래) 포장디자인 개발 연구
- 논산시 복숭아 포장디자인 개발 연구
- 충남 2010비전 연구
- 공주시 장선리 사적지 임시 보존조치 연구
- 논산시 생활폐기물 수집 운반업무 수·위탁비용 원가계산 및 회계검사연구
- 음식물 처리에 따른 비용산정과 운영방안 연구
- 부여군 소하천정비 종합계획 수립 연구
- 청양대학 특성화전략 및 발전방안 연구
- 충청남도 소방안전 행정체제 구축방안 연구
- 게임산업 육성을 위한 제3섹터 방식의 법인설립 타당성 연구
- 지방소도읍 육성방향 정립을 위한 연구
- 논산시 계백장군묘역 정비 기본계획수립 연구
- 연기군 중·단기 郡政 종합개발계획수립 연구

2002

- 보령시 환경보전 기본계획수립 연구
- 안면도 대부초지(도유지) 활용방안 연구

- 지역 균형발전을 위한 효율적인 정책추진방안 연구
- 주민자치센터 프로그램개발 및 운영모델 개발 연구
- 백제 문화재 매뉴얼 디자인 연구
- 2002 안면도 국제 꽃박람회 개최 후 활용방안 연구
- 천안시 남동부 권역 도시계획관리 수립 연구
- 쌀 포장재 디자인 개발 연구
- 「청양의제 21」 수립 연구
- 서해안고속도로 개통에 따른 충남 서해안지역 발전방향
- 다이내믹 「당진비전 21」 수립연구
- 부여 재래시장 활성화방안 연구
- 논산 환경기초시설 민간위탁 관리운영업무 원가계산
- 백제문화제 CIP 메뉴얼 개발
- 2002 농산물(오이) 공동 브랜드 개발
- 서천쌀 포장디자인 개발 연구
- 충남지역 전자정보 관련 산업육성을 위한 기술자원 네트워크구축 및 활용방안

2003

- 시범읍지역 선정을위한 중앙지원사업 기본계획
- 금산소도읍 종합육성계획 수립
- 연기군 테마관광벨트개발
- 道 마스코트 귀도리 쌍 제작
- 논산시 도시경영전략 연구
- 장항소도읍 종합육성계획 수립연구
- 태안군 관광종합계획수립 기본계획
- 서산시 관광종합계획 수립
- 강경읍 종합육성계획 수립
- 건축물 외관 색채디자인
- 충남 브랜드(브랜드슬로건) 개발
- 부여 유왕산 추모제 매뉴얼 디자인 개발
- 新행정수도 입지선정 및 평가기준 연구

- 태안읍 종합육성계획 제안서 작성
- 연기군 환경보전 기본계획 수립 연구
- 新행정수도 건설에 따른 충남지역 연계발전 전략수립
- 부여 소도읍 종합육성계획 수립
- 안전한 관광보령 만들기 연구
- 충청남도 세외수입 확충방안 연구
- 충남관광상품개발 및 종합홍보 연구
- 부여 백제문화엑스포 타당성 연구
- 홍성소도읍 종합육성계획 수립 연구(2단계)
- 금강수계 오염총량 관리 기본계획 수립 연구용역
- 국가균형발전 5개년계획 충청남도 계획수립 연구
- 금산 소도읍 종합육성계획 수립(2단계)
- 계룡시 이미지(CIP) 사업
- 충남 지역혁신협의회 조직 및 운영
- 당진읍 종합육성계획수립 연구
- 사과 포장재 디자인개발
- 백제역사재현단지 관리·운영방안 연구
- 안전한 충남 만들기 연구
- 한방 산업단지 조성 연구

2004

- 내포문화권 특정지역개발 및 개발계획(안)변경 연구
- 보령시 섬지역 장기발전계획 연구
- 계룡시정 발전방향 및 비전연구
- 백제호 관광단지 조성을 위한 타당성조사 및 기본계획
- 2004 지역경기종합지수 개발사업
- 계룡 농특산물 공동브랜드 및 포장디자인 개발
- 강경소도읍 종합육성계획(10개년) 수립
- 계룡시 환경보전 종합계획 수립
- 서천군 개발촉진지구지정 및 개발계획 수립

- 폐기물 성상별 발생량 및 처리량 조사
- 충남 수산자원 보호구역 조사연구
- 조치원 소도읍 종합육성계획 연구
- 삶의 질 향상 특별법과 균형발전특별법 비교·분석
- 논산시 분뇨 및 축산폐수 처리시설 민간위탁 원가계산
- 계룡시 승격 1주년 기념 정책토론회 개최 위탁
- 충남지역혁신협의회 운영사업
- 홍성군 남당지구 관광지 조성계획 수립
- 고암 이용노 화백 생가지 복원 및 기념관 건립 기본계획
- 2004 홍성 내포사랑 큰축제 EI 디자인 개발
- 태안읍 종합육성계획(2단계) 수립연구
- 월드브랜드 디자인 등 개발연구
- 2006 벤처농업박람회 이미지 통합규정 발간
- 지역경제활성화를 위한 지역 마케팅전략 수립
- 농촌마을종합개발사업 예비계획 수립(서대산권역)
- 충남지역인적자원개발지원센터 지정·운영
- 입포권역 농촌마을 종합개발사업 타당성 검토
- 논산시 오염총량관리 시행계획 수립연구
- 충남전략산업기획단 브로셔 디자인개발
- 서해안 관광벨트 개발계획수립 연구
- 공주시 오염총량관리 시행계획 수립
- 도청이전 후보지 선정과 향후 추진계획
- 금강수계 수질오염 총량관리 시행계획 연구
- 안전한 부여만들기 연구
- 국가균형발전 등 대국민 홍보활동 위탁협약
- 계룡시 관광개발 구상 및 기본계획 변경연구
- 보령 냉풍욕장 관광개발 연구
- 계룡시 수질오염총량관리 시행계획 연구
- 연기군 토지적성평가 연구

2005

- 도계안내 표지디자인 보완연구
- 아산시 도시브랜드 디자인
- 합리적인 조직개편(안) 마련을 위한 연구
- 홍성군 중장기발전계획 연구
- 충청남도 농산촌 RIS 기반구축 현황과 지원방안 연구
- 예산군 특화전략산업 발전방향 및 지역브랜드개발
- 중장기 주차장 확충을 위한 주차장 종합계획 수립
- 「백제역사문화엑스포」 기본계획 수립
- 충청지역 중장기 인력 및 훈련수요 조사연구(충남지역)
- 백제역사재현단지 및 문화관 CI/MI 개발
- 행복도시와 연계한 연기군 발전계획 수립 연구
- 금산군 오염총량관리 시행계획 수립
- 충남·경기 상생발전 방안연구
- 내포문화권 개발사업 기본계획 연구
- 충남지역혁신협의회 운영방안
- 태안화력 지원사업 및 발전소 효율적 활용방안 연구
- 공주시 조직진단 연구
- 市魚(도미) 캐릭터개발
- 항포구 도서관광 특색조사 및 홍보물제작 연구
- 제2회 대한민국 지역혁신 박람회 충남전시관 설치
- 광천소도읍 종합육성계획 수립연구
- 부여군 환경보전종합계획 수립연구
- 지역경기종합지수 개발 및 작성
- 청양군 중기발전계획 연구
- 제3차 충청남도 종합계획 수정계획수립 연구
- 청양읍종합육성계획수립 연구
- 내포보부상촌 조성 및 간월도 관광도로 실행계획수립
- 태안군 문화관광상품 디자인개발
- 충청남도 종합사격장건립 타당성분석 연구

2006

- 2006년도 지역인적자원개발 기반구축사업
- 행정도시 주변지역 가구별 실태 및 주민희망 조사
- 충청남도 도립미술관건립 타당성조사
- 행정도시 광역도시계획수립(충남 장기발전전략 부문)
- 농산물 공동브랜드 개발
- 산업입지 중·장기 기본계획 수립
- 대산 소도읍종합육성계획 수립
- 충남·경기 경제자유구역 지정을 위한 시·군 여건분석
- 관광레저형 기업도시 개발에 따른 지역발전전략수립
- 충청남도 장사시설 수급 계획수립
- 정립사불교박물관(가칭) 상징물개발
- 행정도시 주변지역 지원사업 시범계획수립
- 충청남도 종교자원 관광 상품화방안
- 무역자유화에 따른 충남 통상활성화 방안연구
- 부여군 관광개발 기본계획 수립
- 웅천소도읍 종합육성계획 수립
- 염치소도읍 종합육성계획 수립
- 고남패총박물관 및 이중일 생가 기본계획 수립
- 2006 천안시 오염총량관리 시행계획 이행평가
- 부여군 조직진단 및 직무 분석
- 2006 계룡시 오염총량관리 시행계획 이행평가
- 보령시 중기발전전략 연구
- 2006 논산시 오염총량관리 시행계획 이행평가
- 2006 공주시 오염총량관리 시행계획 이행평가
- 충남광역생태네트워크 구축을 위한 자연환경조사
- 금산군 수질오염총량관리 시행계획 이행평가
- 충남·경기 상생발전 대토론회

VI. 간 행 물

- 열린충남 발간 (계간 33-36호)
- 번역사업
 - 도시와 농촌이 공생하는 마을만들기
- 연구보고서 발간 (수시)

VII. 연구조성사업

2001

- 지방의회부활 10주년기념 道의회발전 방안강구
- 충남 역사문화연구의 새로운 모색과 과제
- 충남 2010 정책비전 수립
- 내포문화의 재조명
- 충남의 기업하기 좋은 여건조성
- 절재 김종서의 재조명
- 충남지역사 서술의 체계와 자료활용 방안
- 충청학 연구의 현황과 과제
- 당진 안국사지

2002

- 대중국 교류를 위한 서해안 새로운 산업지대망 구축방안
- 충남 市·郡誌 민속분야 서술체계 방안
- 충청남도 문화재조사 전문기관의 기능과 역할
- 신나게 기업하는 충남만들기 여건조성
- 소도읍 개발, 어떻게 할 것인가?
- 충청남도 주민자치센터 프로그램 및 운영모델 개발
- 충청남도 문화재 관리정책의 현황과 과제

- 예산군의 효행과 우애(지역정체성 확립과 자원활용방안 모색을 중심으로)
- 충남의 세계화 전략
- 지역박물관의 현황과 과제

2003

- 지역균형발전을 위한 효율적인 정책추진 방안
- 「신나게 기업하는 충남선언」 1주년 맞이 추진상황 보고 및 정책토론회
- 충남지역 구비문학의 전승양상과 활용방안
- 충청남도 폐기물 정책방안
- 충남지역 매장문화재 발굴조사의 성과와 과제
- 충청도 관찰사전
- 충남 유교문화자원의 특성과 미래
- 신행정수도 건설과 국토균형발전 전략
- 신행정수도 건설추진방향
- 만세보령 문화관광산업 육성방안
- 충남 지역혁신역량 강화방안
- 서해안 역사문화 및 자연자원의 현황과 활용방안
- 週5일 근무제 대비 충남관광정책 대응방안

2004

- 신행정수도 건설과 지역발전
- 국토균형발전과 신행정수도
- 연기군 지역발전을 위한 워크숍
- 신행정수도 건설에 따른 금산군 발전방향
- 충남·전북간 협력·제휴를 통한 공동발전 방안
- 계룡시 승격의 역사적 의의와 「전원·문화·국방모범도시」로서의 발전방안
- 「어메니티 서천」과 향후과제
- 「신행정수도건설」 전문가 대토론회
- 신행정수도와 충청권 발전전략 구상
- 인적자원개발 기본계획의 효율적 수립방안

- 신행정수도건설 대책모색 전문가 대토론회
- 태안군의 발전방향과 과제

2005

- 행정수도 후속대책과 지역균형발전방안
- 내포문화권 특정지역 개발 활성화 방안
- 신행정수도의 건설과 충청권 지역혁신 촉진방안
- 서해안의 新성장 중심도시 서산시 발전방향
- 도시브랜드(City Brand)의 성공적 구축방안
- 지역통계의 현재와 미래
- 지방의정 발전방안
- 행복도시 건설에 따른 충남지역 발전방안
- 충남여성인적자원 개발의 방향과 과제
- 충남의 미래비전 및 핵심전략
- 수질오염총량관리제의 성공적 추진방안(Ⅰ)
- 충남환경포럼
- 충남노인인적자원 개발의 방향과 과제
- 주택성능 표시제도의 발전방향
- 新해양시대 충남 해양수산 발전전략
- 평생학습도시와 인적자원 개발
- 충남 청소년인적자원개발의 방향과 과제
- 충남·경기 상생발전의 잠재력과 과제
- 지역문화산업과 디자인 활성화 방안
- 지역혁신체제구축과 발전방향
- 충남장애인 인적자원개발의 방향과 과제
- 수질오염총량관리제의 성공적 추진방안(Ⅱ)
- 서해안축 중심의 동북아 물류허브 건설방안
- 지방자치시대 충청남도 의회의 역할과 과제
- 지역균형발전 정책의 발전방향 모색
- 행복도시와 연계한 연기군 발전계획 수립

- 홍성군 친환경 농·축산업의 경쟁력 강화를 위한 발전방안
- 삼교호수계의 수질보전방안
- 충남지역 핵심전략산업의 인력수급 현황과 과제

2006

- 홍성군 (사회복지, 농축산업) 발전 방안
- 행정중심도시, 충남도약의 씨앗
- 청양군 농업·농촌 발전방안
- 수질오염총량관리제의 성공적 추진방안
- 태안 관광레저도시 조성방안
- 신성장중심권 개발과 제3차 충청남도종합계획 수정계획
- 행정중심복합도시 광역도시계획 수립과정에서 충남의 대응방향
- 행정중심복합도시 광역도시계획 수립에 따른 연기군의 대응방안
- 시·군 발전방향 설정 및 주요과제 구상(16개 시군)
- 야생동물서식지 복원방안
- 전북·충남지역 해외이주결혼가정 지원을 위한 RHRD 정책의 방향과 과제
- 수질오염총량관리제의 성공적 추진방안
- 충남 생태네트워크 구축을 위한 워크숍
- 전략환경평가의 방향과 과제
- 충남·전북지역 문화관광 인적자원개발 정책방향과 과제
- 분권화와 광역의회의 발전방안
- 한국의 중심, 강한 충남 실현을 위한 정책토론회
- 결혼이민자 가족의 현황 및 사회적 지원방안
- 계룡 한마음 축제 개선발전을 위한 축제관련 전문가 학술세미나
- 평생학습도시와 노인인적자원개발
- 행정중심복합도시의 법적지위 및 행정구역 설정 관련 지방대응 논리
- 충남·경기 상생발전을 위한 새로운 활로 모색

전 북 발 전 연 구 원

Jeonbuk Development Institute(JDI)

주 소 : 전주시 완산구 중앙동 4가 1번지 (구)도청 서편청사 2층(560-014)

전 화 : 063-286-9201, 9203

팩 스 : 063-286-9206

■ 신기덕 원장 프로필

- 경북고등학교
- 서울대학교 무역학과 졸업(경제학사)
- 미국 Vanderbilt대학원(경제학석사)
- 미국 Vanderbilt대학원(경제학박사)
- 산업연구원(KIET) 책임연구원
- 대우경제연구소 산업경영연구본부장
- 한국건설산업연구원 기획조정본부장
- CJ그룹 경영연구소 소장/부사장



- I. 연 혁
- II. 조 직
- III. 직 원
- IV. 2007 연구계획
- V. 연 구 실 적

I. 연 혁

- 1992. 2. 17 ▶ 재단법인 전북경제사회연구원 설립
- 2002. 1. 18 ▶ 재단법인 전라북도여성발전연구원 설립
- 2003. 2. 23 ▶ 전북경제사회연구원에서
전북경제사회발전연구원으로 명칭변경
- 2004. 3. 24 ▶ 전북경제사회발전연구원에서
전북발전연구원으로 명칭변경
- 2005. 1. 28 ▶ 전북발전연구원운영및지원등에관한조례 제정
- 2005. 3. 4 ▶ 전북발전연구원, 전라북도여성발전연구원 청산
- 2005. 3. 10 ▶ 재단법인 전북발전연구원 설립
- 2005. 3. 10 ▶ 초대 한영주 원장 취임
- 2007. 4. 20 ▶ 제2대 남충우 원장 취임
- 2007. 6. 7 ▶ 제3대 신기덕 원장 취임

II. 조 직

1. 기구표

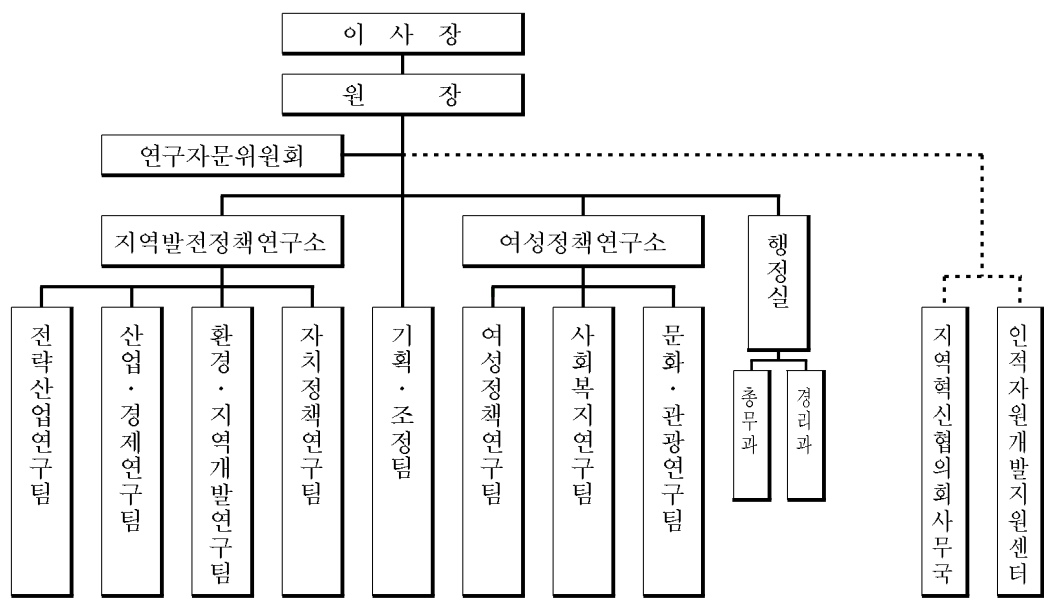

2. 정 · 현 원

(단위 : 명)

구 분	계	임 원	소 장	연구직	관리직	정보직
정 원	33	1	2	23	6	1
현 원	25	1	2	15	6	1

III. 직 원

1. 연구직

직 위	직 급	성 명	최종학력	학 위 명	전공분야	전 화 E-mail
원 장	임 원	신기덕 (申基德)	(미)Vanderbilt 대학원	경제학박사	노동경제학	063-286-9230 kdshinn@jd.re.kr
지역발전 정책연구 소장	소 장	원도연 (元度淵)	고려대 대학원	사회학박사	사회학 (문화)	063-286-9249 dywon21@jd.re.kr
여성정책 연구소장	소 장	도세란 (都世蘭)	한양대 대학원	경영학박사	마케팅	063-286-9234 sharondoh7@jd.re.kr
기획조정 팀 장	연구위원	나상균 (羅相均)	원광대 대학원	경영학박사	경영학	063-286-9213 nsg@jd.re.kr
전략산업 연구팀장	연구위원	모영환 (牟永煥)	전북대 대학원	공학박사	화학공학	063-286-9238 yhmo@jd.re.kr
산업경제 연구팀장	연구위원	이강진 (李康進)	(미)하와이대 대학원	경제학박사	경제학	063-286-9244 kjl@jd.re.kr
	연구위원	이승형 (李承亨)	전북대 대학원	경제학박사	농업 경제학	063-286-9208 cesri@jd.re.kr
	연구위원	박형창 (朴炯昌)	원광대 대학원	경영학박사	국제물류	063-286-9212 phc@jd.re.kr
	연구위원	김진석 (金鎭奭)	서울대 대학원	지리학박사	경제지리	063-286-9240 jsk@jd.re.kr
환경지역개 발연구팀장	연구위원	이창현 (李昌鉉)	조선대 대학원	공학박사	국토 및 도시계획	063-286-9224 hyun@jd.re.kr
	연구위원	김보국 (金保局)	전북대 대학원	공학박사	환경공학	063-286-9221 bgkim@jd.re.kr
	부연구위원	장성화 (張成華)	전북대 대학원	공학박사	도시계획	063-286-9239 jangun@jd.re.kr
	부연구위원	이성재 (李成宰)	전북대 대학원	공학박사	건축 및 지역계획	063-286-9228 cityarchi@jd.re.kr
	부연구위원	장남정 (張南正)	광주과학 기술원	공학박사	환경공학	063-286-9226 njjang@jd.re.kr

직 위	직 급	성 명	최종학력	학 위 명	전공분야	전 화 E-mail
자치정책 연구팀장	연구위원	안완기 (安完起)	전북대 대학원	정치학박사	정치학	063-286-9222 okpeace@jd.re.kr
여성정책 연구팀장	연구위원	조경욱 (曹鏡旭)	(일)북교대 대학원	사회학박사	가족사회학	063-286-9235 wook7231@jd.re.kr
(문화관광 연구팀)	부연구위원	정명희 (鄭明姬)	한양대 대학원	관광학박사	관광개발	063-286-9255 mhjung@jd.re.kr
지역혁신 협의회 사무국장	연구위원	나상균 (羅相均)	원광대 대학원	경영학박사	경영학	063-286-9213 nsg@jd.re.kr
		권영훈 (權永勳)	사무국 지원			063-286-9251 hayamnari@jd.re.kr
		김민선 (金珉宣)	사무국 지원			063-286-9241 nari05@jd.re.kr
인적자원 개발지원 센터장	연구위원	이동기 (李同基)	중앙대 대학원	행정학박사	행정학	063-286-9227 base@jd.re.kr
		권정소 (權禎笑)	센터 지원			063-286-9245 misoc75@jd.re.kr
		정주영 (鄭珠英)	센터 지원			063-286-9246 jjy@jd.re.kr

2. 일반직

직 위	직 급	성 명	담 당 업 무	전 화
행정실장 (경리과장)	행정6급 (과견)	장재영	행정실 업무전반	063)280-3653 jpkym@jd.re.kr
	관리4급	문민선	경 리	063-280-3658 moon@jd.re.kr
	관리5급	김은희	회 계	063-286-9205 ehkim3807@jd.re.kr
총무과장	관리4급	오대균	인 사	063-280-3655 odk@jd.re.kr
	관리5급	임숙주	총 무	063-286-9201 sookju1216@jd.re.kr
정보지원팀장	관리3급	이한호	정보지원팀 업무전반	063-286-9209 hhong@jd.re.kr
	정보직 나급	김혜성	정보지원 · 전산	063-286-9210 hskim@jd.re.kr
기획·조정팀	관리5급	김지신	기획 · 조정	063-286-9203 jisin@jd.re.kr

IV. 2007 연구계획

1. 기본연구과제

- 2009 대형국책사업 발굴 및 유치에 관한 연구
- 전북 기초자치단체 지역내 총생산추계 작성
- 전라북도 교역 경쟁력 강화 전략
- 전라북도 문화기반시설 확충방안
- 전라북도 주택종합계획
- 전라북도 여성인력개발 기본계획
- 전라북도 대기오염종합대책 수립
- 군산항 컨테이너화물 유치전략에 관한 연구
- GIS를 활용한 오염총량제 대비 전라북도 도심지역 비점오염원 관리 방안
- 전라북도 교통약자이동 편의 증진을 위한 교통정책 방향

2. 정책(수시)연구과제

- 전라북도 수출입물동량 전수조사
- 쓰레기 자동집하시설 도입 타당성 검토
- 한국 전통 한스타일 전략기지화 구축방안
- 한미 FTA에 따른 전북지역 산업의 영향 및 대응방향
- 새만금 방조제 주변부지 관광개발 참여방안 연구
- 전북 경쟁력 강화를 위한 6대 SOC 강화방안
- 전라북도 이전대상 기업의 수요 및 실태 조사
- 전북 IT산업의 구조와 발전방향 연구
- 자랑스런 전북인대상 효율적 운영방안 -도민 여론조사를 중심으로-
- 제2차 전북여성정책기본계획 수행평가 및 개선방안
- 전라북도 주민참여예산제 효율적 운영 방안
- 전라북도 환경기초시설 민간투자사업 추진 현황 진단
- 새만금사업 개발촉진을 위한 특별법 제정의 경제적 파급효과
- 전라북도 물류유통단지 실 수요조사

- 미래형 고부가가치 산업으로 전환을 위한 섬유산업
- 전라북도 공무원 교육훈련시스템 혁신계획 수립
- 주요정책과제의 성별영향평가 연구용역
- 게임엑스포 2007 평가 및 향후 발전방향 수립
- 3대미래변화 KTX 대비 대응방안
- 3대미래변화 새만금 대비 대응방안
- 각종 국제행사 발굴 유치 방안
- 충체보리 한우 특화
- 단풍미인 한우 친환경시범목장
- 농어촌 결혼이민자가족 주거환경 개선
- 익산분뇨처리장개선
- 만경강 생태 탐방로 구축
- 자연형 하천 정화사업
- 익산 왕궁오염원해소
- 도민안전체험센터 건립사업
- 새만금종합개발특별법제정 기대효과 및 심의과정 대응전략
- 제3차 유통단지 종합계획 수립에 따른 단지수요 예측분석
- 전라북도 행정기구 설치조례 개정안에 대한 검토의견
- 새만금 국제해양관광지 조성사업 기획안

3. 수탁연구과제

- 전북의 산업현황과 부품·소재산업 육성의 필요성
- 무주 관광레저형 기업도시 개발구역 지정요건 검토 및 사업성 분석
- 전라북도생활체육협의회 효율적 운영을 위한 업무진단
- 지리산문화권 등 5개 특정지역 지정을 위한 개발구상 수립
- 한미FTA가 전북지역경제에 미치는 영향 연구
- 동부지역 장수군 관광개발 타당성 조사
- 전라북도 물류기본계획 수립연구
- 김제시 평생학습 및 교육발전 중 · 장기계획수립

- 2007 혁신학습동아리 워크숍
- 도 외곽지역 삶의 질 증대방안 연구용역
- 남원시 산업발전 비전과 산업단지 조성의 경제적 파급효과
- 도심고속화도로 예비타당성 및 타당성조사
- 왕궁특수지역 종합복지시설 기본계획 수립

4. 협약(사업)연구과제

- 전라북도 지역혁신협의회 사무국
- 전라북도 인적자원개발지원센터
- 전라북도 과학기술자문·연구위원 활용사업
- 전라북도 기계자동차부품산업의 중국시장 진출 전략
- 태권도공원 민자유치관련 연구용역 및 심포지엄개최
- 리기다 소나무 활용을 위한 경제성 분석
- 전북권 공항건설사업 추진 방향 진단 협약 연구

V. 연구실적(2003년 ~ 2006년까지)

2003

1. 기본연구과제

- 중앙공공기관 지방이전에 따른 전라북도 대응전략
- 신행정수도건설에 따른 전라북도 대응전략
- 지방분권특별법시행에 따른 전라북도 대응전략
- 전라북도 테크노파크 조성을 위한 연구
- 전라북도 장학숙 조직진단
- 한국소리 문화의 전당 주변지역개발과 전북관광자원 연계화 방안
- 전라북도 사회복지 중기 종합계획
- 전북지역 여성농업인의 건강과 복지욕구 연구
- 일반여성의 사회참여 실태 및 사회참여 확대 방안
- 가족보호기능 지원방안 연구: 보육문제를 중심으로
- 6·13지방선거와 여성의 정치세력화 실패연구 및 학술세미나
- 전북지역 여성단체의 실태분석과 활성화 방안
- 전북지역 여성사회교육기관의 여성교육 실태와 발전방향
- 2003년도 전라북도 주요업무 자체평가 지표개발
- 전라북도 공기업 및 출연 연구기관 평가시스템 구축
- 전라도정 주요시책 외부평가

2. 수탁연구과제

- 제1차 전라북도 지역혁신발전5개년계획
- 군산경제특구지정에 관한 연구
- 한국니트산업연구원 운영방안
- 방사선융합기술산업 육성방안
- 전북학 연구총서(I,II)
- 전라북도 영상산업육성 기본계획
- 전라북도 청소년의 PC방 이용실태조사

- 전라북도 도시계획 100년사
- 서해안 고속도로 주변개발계획
- 용담다목적댐 보상 백서
- 여학생의 과학기술 분야 진로 장애요인 분석, 활성화 방안
- 여성의 지식재산권 활용실태 및 활성화 연구
- 전북지역 여성지도자 리더쉽 향상교육
- 문예진흥기금 지원단체 평가
- 제84회 전국체육대회 평가
- 신태인 소도읍 종합육성계획
- 고창군 장기종합발전계획

2004

1. 기본연구과제

- 제4차 국토종합계획 수정계획 : 전라북도 발전방향
- 중앙공공기관별 전북 유치전략
- 전라북도 기업도시개발을 위한 예비조사연구
- 새만금 내부토지이용계획 도구상안 반영계획
- 원전센터 관련 여론조사
- 2014 동계올림픽 개최 타당성 분석 및 유치전략
- 제17대 총선공약 반영사업 발굴
- 대형국책사업 발굴
- 전북도청 이전에 따른 구도심 활성화 방안
- 전라북도 일자리 창출방안
- 전라북도 기업유치를 위한 추진방향
- 향토지적재산권 활용을 통한 세외수입 확충방안
- 전라북도 문화산업 육성방안
- 지방자치단체 정책에 대한 성별영향분석평가
- 17대 총선과 여성후보지원에 관한 연구
- 전북 여성자원 활동실태 및 효율적 활용방안

- 전북 여성장애인 생활실태 및 취업을 위한 정책지원방안
- 여성노인의 여가생활 및 소득창출 연계방안
- 전북지역외국인여성정착지원 방안 연구
- 전북지역 공무원의 성의식 및 여성정책 이해 조사
- 전북지역여성회관의 사회교육운영 실태조사와 프로그램개발
- 전북여성백서
- 전북여성발전 중장기계획
- 2004년도 전라북도 주요업무 자체평가
- 2004년도 전라도정 주요시책 외부평가(I,II)

2. 수탁연구과제

- 새만금 내부개발 추진방안
- 새만금 신항만 개발과 배후물류단지 개발전략
- 군산 국제해양관광지 타당성조사 및 기본계획
- 2014 동계올림픽 유치 제안서
- 전라북도 동부권 개발계획
- 전라북도 지역 경기종합(동행)지수 개발연구
- 전라북도 산업집적지 발전전략
- 근대문화유산 조사 및 목록화
- 전라북도 관광마케팅 전략
- 전라북도 체육회관 건립 타당성 조사
- 시설농업용 폐영농자재의 농가처리실태와 효율적 관리제도
- 전라북도 암센터 건립 타당성 조사
- 전라북도 도시계획 100년사 도록연구
- 전라북도 물수요관리 종합계획
- 노인의 자원봉사 참여실태 조사와 개선방안
- 전라북도 노인정책에 대한 성별영향분석평가
- 여성지도자 리더쉽 향상을 위한 자기 개발 워크샵
- 행정수도 충청권 이전에 따른 익산시 역할

- 남원시 장기종합발전계획
- 장수군 특화발전계획
- 부안군 종합개발계획

2005

1. 기본연구과제

- 전라북도 혁신도시 입지후보지 선정
- 2005 전라북도 주요업무 자체 평가 도민만족도 조사
- 2007 전라북도 국가균형발전특별회계 재원배분 방안
- 군산항 물류 기·종점 분석에 관한 연구
- 전라북도 외국인투자유치 방안
- 전북지역 중소기업육성 중장기 계획
- 전주국제발효식품엑스포 발전 방안
- 전북과학연구단지 기본계획
- 전북지역 여성과학기술인력 실태 및 지원 방안
- 전라북도 국가기반 보호 체계 연구
- 한국소리 문화의 전당 발전방안
- 전주세계소리축제의 활성화 방안
- 전북 농촌지역 국제결혼 이주여성 정착지원을 위한 프로그램 개발
- 전라북도 환경용량평가에 관한 연구
- 전라북도 노인생활 실태 및 복지욕구 조사
- 전북지역 노인요양서비스 수요예측 및 중장기 시설 수급방안
- 전북지역 가족의 변화와 가족기능 강화방안
- 전라북도 성매매의식 개선을 위한 지역사회자원 활용

2. 정책(수시)연구과제

- 새청사시대 전북의 비전을 제시할 대형국책사업 발굴
- 새만금사업 자료집

- 2005 전북여성백서
- 제2정부통합전산센터 유치제안서
- 민선3기 3년 성과 및 전북의 미래비전
- 『주5일제』 대비 종합대책
- 국가균형발전 연차보고서(지역별 시책편)
- 원전수거물센터 관련 조사
- 라보뱅크 투자유치계획
- 새만금종합개발사업 로드맵

3. 수탁연구과제

- 전라북도 공무원교육원 이전 타당성 조사 분석
- 전북개발공사 기업형팀제 도입 및 조직개편방안
- 지리산권 관광개발계획 수립(지자체연구원과 합동연구)
- 대중교통기본계획수립(지자체연구원과 합동연구)
- 전주권 광역도시계획 권역설정과 현안과제 및 조사 분석 연구
- 전라북도 인적자원개발 기본계획
- 전라북도 인적자원개발 DB구축
- 전라북도 인적자원개발 실행계획
- 전라북도 인적자원개발 평가지표 개발
- 전라북도 인적자원 Map
- 새만금연구논문집(1,2집)

2006

1. 기본연구과제

- 2006 전라북도 주요업무 외부평가
- 민선3기 전라도정 주요성과
- 효율적 정책수립을 위한 지역통계의 적극적 활용방안
- 2008 대형국책사업 발굴 및 제안

- 전라북도 공공사업의 효율적 추진을 위한 갈등 관리 방안
- 전라북도 산업인적자원 수급 중장기계획
- 전라북도 제조업체의 구조분석 연구
- 전라북도 관광홍보 방안수립에 관한 연구
- 농·산·어촌 체험마을 종합관리 방안
- 서해안권역 녹색경관벨트 조성
- 전라북도 아동복지 기초수요조사 및 정책개발
- 전북지역 미취업 여성의 경제활동 욕구조사 및 참여방안
- 전라북도 물류산업 육성을 위한 기초연구
- 전라북도 GIS 추진전략에 관한 연구
- 자연환경보전 실천계획 수립

2. 정책(수시)연구과제

- 전북 경쟁력 강화방안 -도민의 일체감 제고 및 지역경제 활성화-
- 전라북도 지역 균형발전계획 타당성 조사
- 식품산업클러스터 육성 기본방향연구
- 국립전북과학관 건립 기본방향 연구
- 섬진강권역 영상관광벨트화 타당성 논리개발
- 전라북도 산업단지 조성계획 수립
- 전북맞춤형 쓰레기종량제 정책개발
- 전북지역환경기술개발센터 효율적 운영방안
- 전라북도게임산업 현황 및 경쟁력 분석
- 친환경적 신교통수단 도입 시범사업 정책대안
- 전라북도 숙박관련 관광인프라 구축방안
- 전라북도 저출산 극복을 위한 정책대안
- 새만금종합개발방안 국제현상공모 기본계획 수립을 위한 기초조사
- 2006년 주요업무 자체평가지표개발
- 전라북도 산하사업소 이전 (도로관리사업소)
- 전라북도 산하사업소 이전 (축산진흥연구소)

- 2008 국가예산 확보를 위한 신규사업 타당성 검토
- IT특화연구소 설립·운영계획 방안연구
- 제17대 대통령공약사업 발굴(전북권)
- 콜센터 여성 이직율에 관한 조사
- 전라북도 농업인력 육성정책 성별영향평가

3. 수탁연구과제

- 익산 왕궁특수지역개발 타당성조사 및 개발구상
- 제3차 전라북도 종합발전계획(수정계획)
- 혁신도시와 산학연관 연계 발전방안
- 전라북도 정보화 종합계획
- 새만금종합개발특별법 제정
- 부안영상교육기관 설립 타당성 분석
- 김제시 총체보리 한우산업특구지정 기본계획
- 전북지역 전통지연사업 육성을 위한 인적자원 개발 연구
- 전라북도 환경보전 중·장기계획 수립
- 전북도립여성중고등학교 육성 및 발전방안
- 자연휴양림 조성사업 타당성 조사 및 기본구상
- 정읍시 민선4기 새로운 시책 및 신규사업 발굴
- 2005인구주택총조사결과 활용성제고방안
- 전라북도 산하 사업소 이전 타당성 조사(보건환경연구원)
- 전라북도 산하 사업소 이전 타당성 조사(산림환경연구소)
- 전라북도 대 중국 토탈마케팅 전략수립

4. 협약(사업)연구과제

- 2006년도 전라북도지역혁신 협의회 운영사업
- 전라북도 인적자원개발지원센터
- 전북 인적자원개발 지표 연구
- 공공기관 이전에 따른 RHRD활용방안 연구

- 2006년도 전라북도 과학기술자문·연구위원 활용사업
- 전북지역대학새만금연구소협의회
- 군산항 활성화를 위한 포트세일즈 계획
- 결혼이민여성의 사회통합과 지역사회 정착방안모색을 위한 심포지엄
- 전북지역 고용 인적자원개발 포럼
- 한스타일 전략포럼

전 남 발 전 연 구 원

JEonnam Research Institute(JERI)

주 소 : 광주광역시 동구 금남로 1가 1번지 전일빌딩 6층

전 화 : 062-230-9100

팩 스 : 062-236-2770

■ 하동만 원장 프로필

- 1974. 성균관대학교 법정대학 행정학과 졸업
- 1978. 서울대학교 환경대학원 지역계획학과 수료
- 1989. 미국 University of Wisconsin(공공정책학 석사)
- 2006. 성균관대학교 정책학 박사과정 수료
- 1973. 03. 제13회 행정고시 합격, 제주도, 내무부 근무
- 1984. 06. 경제기획원 인력개발과장, 동향분석과장,
대외경제총괄과장
- 1994. 10. 경제기획원 대외경제심의관,
주중국대사관 재정경제과(부이사관)
- 1998. 04. 통계청 통계정보국장, 국무조정실 산업심의관
재정금융심의관(이사관)
- 2001. 07. 국무총리실 경제조정관(관리관)
- 2003. 03. 특허청장(차관급)
- 2004. 10. KDI 초빙연구위원
- 2005. 04. 전국 경제인연합회 전무
- 2007. 08. (현)전남발전연구원장



I. 연 혁
II. 조 직
III. 직 원
IV. 2007 연구계획
V. 연 구 실 적
VI. 간 행 물
VII. 연구 조성 사업

I. 연 혁

- 1991. 7. 25 ▶ 내부부장관 설립허가
- 1991. 12. 20 ▶ 전남발전연구원 개원
- 1992. 12. 7 ▶ 전남발전연구원 육성조례 제정
- 1995. 6. 12 ▶ 광주전남발전연구원 육성조례 제정
- 1995. 6. 17 ▶ 광주·전남연구기능 일원화 내부부장관 허가
- 1995. 6. 20 ▶ 광주전남발전연구원 출범
- 2000. 1. 12 ▶ 지방자치단체출연연구원의 설립 및 운영에 관한 법률제정
- 2003. 7. 14 ▶ 청사 이전(광주광역시 동구 금남로)
- 2004. 8. 2 ▶ 엔지니어링활동주체신고(도시계획)
- 2004. 9. 9 ▶ 영산강연구센터 창립
- 2004. 11. 15 ▶ 광주전남지역인적자원개발센터 지정
- 2006. 5. 19 ▶ 광주전남경제교육센터 지정
- 2007. 3. 14 ▶ 광주전남발전연구원 분리의결
- 2007. 6. 27 ▶ 전남발전연구원 설립 및 운영조례 제정
- 2007. 7. 23 ▶ 전남발전연구원 출범
- 2007. 8. 6 ▶ 제10대 하동만 원장 취임

II. 조 직

1. 기 구

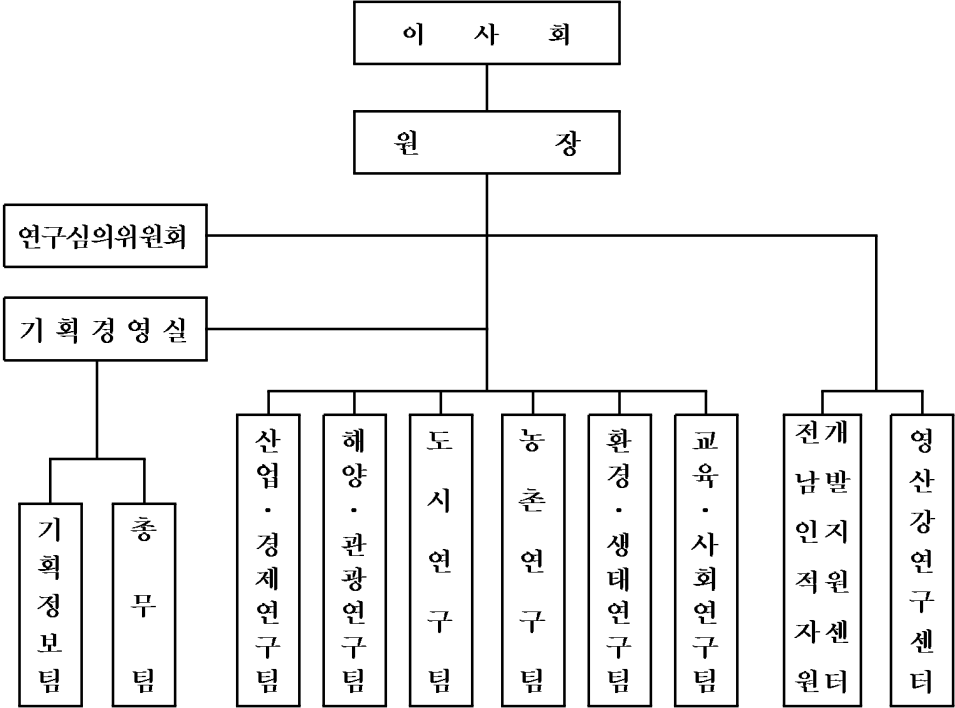

2. 정·현원

(단위 : 명)

구 분	합계	원장	연구직			일반직				
			선임연구위원	책임연구위원	연구위원	사무직 1급	사무직 2급	사무직 3급	사무직 4급	기능직
정 원	21	1	3	7	5	1	1	1	1	1
현 원	14	1	3	5	-	-	2	1	1	1

III. 직 원

1. 연구직

직 위	직 급	성 명	최종학력	학 위 명	전공분야	전화번호 E-mail
원 장	원 장	하동만 (河東萬)	성균관대학원	정책학박사 수료	행정학	230-9102 dmha@jeri.re.kr
기획경영 실장	선임연구 위원	이건철 (李建喆)	전남대 대학원	경제학박사	개발경제	230-9116 gclee@jeri.re.kr
산업경제 연구팀장	"	김재철 (金在哲)	전남대 대학원	지리학박사	산업입지	230-9121 jaykim@jeri.re.kr
도시 연구팀장	"	조상필 (趙相弼)	서울시립대 대학원	행정학박사	지역개발	230-9117 spcho@jeri.re.kr
환경생태 연구팀장	연구위원	김종일 (金鍾一)	전남대 대학원	지리학박사	환경정책	230-9126 jikim@jeri.re.kr
해양관광 연구팀장	"	김동주 (金東柱)	전남대 대학원	이학박사	해양환경	230-9128 djkim@jeri.re.kr
	"	곽행구 (郭幸求)	경북대 대학원	조경학박사	관광계획	230-9118 hggwak@jeri.re.kr
농촌 연구팀장	"	송태갑 (宋泰鉞)	경희대 대학원	이학박사	경관· 녹지계획	230-9127 tksong@jeri.re.kr
	"	조창완 (曹彰完)	전남대 대학원	경제학박사	농업정책	230-9124 cwcho@jeri.re.kr
	위촉 연구원	김계옥 (金桂煜)	호남대 대학원	행정학석사	행정학	227-2171 kyeuk@jeri.re.kr
	"	이덕림 (李德林)	전남대 대학원	건축학석사	건축계획	230-9129 dllee@jeri.re.kr
	"	이지선 (李智宣)	전남대	경영학사	경영학부	230-9132 jslee@jeri.re.kr
	"	정경진 (鄭璟珍)	전남대	이학사	조경학부	230-9132 jiin@jeri.re.kr

2. 일 반 직

소 속	직 위	성 명	담 당 업 무	전화번호 E-mail
기획정보팀	기획 정보팀장	문승주 (文升周)	기획/연구관리	230-9108 sjmoon@jeri.re.kr
		박현주 (朴賢珠)	지식정보/홍보	230-9111 hjpark@jeri.re.kr
총무팀	총무팀장	김종신 (金鍾信)	총무/인사	230-9107 cskim@jeri.re.kr
		박선규 (朴宣奎)	시설관리/운전	230-9106 sgpark@jeri.re.kr
		장 미 (張 美)	회계/경리	230-9100 rosejm@jeri.re.kr

IV. 2007 연구계획

1. 연구 목표

- 살기 좋고, 공동 번영하는 전남 발전전략 연구
- 산·학·관·연·민 네트워크를 통한 지역발전정책의 중심 역할 강화
- 창의적이고 수준 높은 정책대안 및 연구결과의 도출

2. 기본 방향

- Nature, Culture, 경쟁력, 복지 등 지역발전 사회·경제 패러다임 추구
- 성장과 복지의 선순환 구조의 동반성장의 국가비전 실현
- 살기 좋은 지역만들기, 내발적 지역개발 등 지방발전정책 강화
- 환경도시, 관광개발, 전략산업육성 등 지역 역점정책 지원
- 구조적 지역문제의 극복과 권역별 공동발전 및 특화발전 모색

3. 주요 연구과제

1) 정책연구과제

- 사회복지 및 보건의료서비스 시스템 연계 운영방안
- 호수의 생태환경보전과 친환경적 활용방안
- 서남해안 관광레저도시 개발사업과 주변지역 관광산업 연계 제고방안
- 국도 77호선 경관관리방안 수립
- 아시아문화전당 주변 경관 조성 방안
- 중국관광객 유치 전략 방안

2) 시도지원과제

- 메디클러스터 구축 위한 국립노화종합연구원 설립 방안
- 섬지역 개발에 따른 경제적 파급효과 분석
- 한·미 FTA가 전남에 미치는 영향과 대응전략에 관한 연구
- 농촌형 자유무역지역 지정 추진 방안

- 2007년도 국가균형발전에 대한 연차보고서
- 제89회 전국체육대회 개최에 따른 지역경제 파급효과 분석
- 2008년 차기정부 대비 광주전남 공동번영과 발전을 위한 비전과 전략
- 광주시 대기보전중장기 발전방향 조사연구

3) 수탁용역과제

- 자치단체 또는 지역발전과 관련된 기관에서 발주하는 용역사업 수행 (수시)

4. 연구원 위상제고 및 토론의 장 확대

- 「광주·전남 상생포럼」 운영
- 광전연 정책워크숍 개최(수시)
- 심포지엄 및 세미나 개최
- 간행물 발간
 - 광주전남비전21(계간지, 4회 발간)
 - 리전인포(수시)

V. 연구실적(2001년 ~ 2006년까지)

1. 정책연구과제

2001

- 투자자유지역의 기능과 입지연구
- 세계화와 전통문화산업 진흥방안
- 광역상수원유역 종합정비계획 수립방안
- 영산강의 환경오염원에 관한 연구 : 지화학적 오염원을 중심으로
- 전남 서남부지역의 워터프런트 개발방안
- 지역지식기반력 실태 및 분석
- 향토축제와 지역활성화
- 광주시내버스 운영체계 개선방안
- 실태분석을 통한 주택정책의 방향에 관한 연구
- 지역농산물의 대중국 수출증대방안
- 광주·전남 지역발전의 회고와 과제(개원 10주년기념 기획도서)

2002

- 월드컵 광주개최의 지역경제 파급효과
- 광주광역시 사회복지관 효율적 운영방안
- 광주광역시 도시계획지정 장기 미조성 근린공원의 해소방안
- 전남의 부품 소재산업 육성방안
- 서남해안일주도로 건설에 따른 다도해 개발전략
- 기초자치단체 인센티브 평가의 합리적 개선방안
- 자유무역지대 설정 및 운영방식의 한·중간 비교분석
- 광주·전남의 중국관광객 유치확대를 위한 관광상품 개발방안
- 중국농산물시장 실태와 지역농산물 수출전략
- 지역의 창업보육사업(BI)의 실태분석 및 효율적 운영방안
- 광주시 도심가로경관 개선방안에 관한 연구

- 대중교통 활성화를 위한 버스전용도로 도입방안
- 광주·전남의 토지이용규제 개선방안
- 도시하천의 유지수량 확보방안
- 전남시범해수욕장의 자연환경 기초연구

2003

- 평동외국인 기업전용단지의 자유무역지역 지정방안
- 광주 지역축제의 활성화 방안
- 광양-오사카 정기항로 개설에 따른 적정 보조금 산출 연구
- 황토테마타운 조성 기본구상
- 공공문화시설의 효율적 운영 방안
- 지역중소기업의 경쟁력 강화 방안 연구
- 주5일 근무제에 대비한 전남지역 관광활성화 방안 연구
- 중앙 공공기관 유치 방안
- 도심시설 이전부지 활용방안
- 도심내 대규모 부적격시설용지에 대한 활용방안
- 장기체류 외국인촌 조성·운영방안
- 광주광역시 주차정책 개선방안
- 전남농산물 브랜드 추진전략
- 전남농산물 구매고객 확보방안
- 지역발전 5개년 계획
- 참여정부 출범과 광주·전남 실천과제(기획도서)
- 지역현안의 진단과 대응(리전인포 합본호)

2004

- 농촌 어메니티를 활용한 농촌활성화 방안
- 전남지역 농촌관광 활성화 방안에 관한 연구
- 전남 지역축제의 발전방안
- 문화수도 육성에 따른 교통부문의 역할과 교통체계 개편방향
- 중국 산둥성의 투자환경

- 광주광역시 문화관광상품디자인 산업지구형성 및 디자인특화거리 조성방안
- 광주광역시 지식창조형 경제특구 지정방안
- 도시농어촌 활성화를 위한 주민주도형 마을만들기 사례연구
- 광주문화중심도시 조성에 따른 전남의 문화발전을 위한 기본구상
- 개발제한구역 해제대상지 개발방안
- 신행정수도 건설과 광주·전남발전
- 계획 및 용역과제간 연계성 제고와 용역과제의 효율적 관리방안
- 광주광역시 중장기 택지수급계획(I)
- 호남고속철 개통에 따른 광주·전남지역의 영향과 발전방향
- 해수욕장모래의 효율적인 관리를 위한 기초조사 및 모니터링(장흥수문해수욕장)
- 제4차 국토종합계획수정계획 (광주)
- 제4차 국토종합계획수정계획 (전남)
- 관광정책 추진체계의 한·일간 비교

2005

- 해수욕장 모래의 효율적 관리를 위한 기초조사 및 모니터링 : 장흥 수문해수욕장
- 광주시 정주환경에 대한 만족도 분석
- 마늘·양파의 생산 및 유통에 관한 한·중 비교 연구
- 지역산업 혁신체계 구축 방안
- 광주 지역축제의 평가시스템 개발
- 광주·전남 공동개최 축제 발굴 연구
- Bio-Gas 에너지시설 도입 타당성 연구
- 「아름다운 광주만들기」 어메니티 조성 전략
- 광주 청년실업의 원인분석과 해소대책
- 광주광역시 중장기 택지수급계획(II)
- 혁신도시 입지선정 및 평가기준 연구
- 서남해안관광레저도시와 광주문화중심도시 연계방안
- 무안국제공항 활성화 방안
- 광주시 주거환경정비사업의 현황과 개선방안

- 광주권 대중교통 환승체계 구축 및 추진전략
- 영산강 친수공간 조성에 관한 연구
- 공동주택 건축관련 지구단위계획 수립 지침
- 지역 핵심사업을 연계한 지역발전전략
- 신전남발전 비전과 전략 : 10대 핵심 산업육성 계획

2006

- 건강도시 지정·육성을 위한 추진 전략
- 우리나라와 각 국간FTA체결에 따른 대응전략
- 광주광역시 방문객의 방문행동 및 소비 지출에 관한 연구
- 광주시 가로수의 현황 및 관리개선 방안
- 광주천유역 지하유출수 특성 및 활용방안 연구
- 전남 서남해안 관리 및 정비 방향
- 공동혁신도시를 활용한 지역발전전략
- 전남 해변(해수욕장)의 모래 관리방안 연구
- 상업지역의 개발밀도에 관한 연구 : 제도의 개선을 중심으로
- 계획관리지역의 효율적인 개발 방안
- 불법 주정차 단속 강화를 위한 제도개선 방안
- 해안자원의 생태관광 프로그램 개발에 관한 연구
- 재래시장 활성화 방안에 관한 연구
- 전남의 고령친화산업 활성화 방안
- 젓갈 가공산업의 현황과 마케팅 전략

2. 수탁용역과제

2001

- 광주발전전략계획(광주광역시)
- 중마상설시장 건립 기본계획(광양시)
- 강진군 관광종합개발계획(강진군)

- 제3차 전라남도 종합발전계획(전라남도)
- 여수 중장기 종합발전계획(여수시)
- 담양군 종합발전계획(담양군)
- 남도해안 2000리 자연과 문화 연구(전라남도)
- 전라남도 도로정비 기본계획(전라남도)
- 국토균형발전을 위한 전략사업 추진평가(국토연구원)
- 지역건설산업 실태와 활성화방안(국토연구원)

2002

- 2002 월드컵 광주백서 발간 (광주광역시)
- 우주센터와 연계한 지역개발 종합계획 (전남도)
- 노화보길간 연도교 가설공사 타당성검토 연구 (완도군)
- 화순·강진 개발촉진지구 지정 및 개발계획 (화순군)
- 무안국제공항 개항에 따른 주변지역 활성화 방안 (목포시)
- 울촌 제1지방산단의 효율적 활용방안((주)현대)
- 대불공동주택 보유용지 개발방향 연구((주)금호산업)

2003

- 시내버스 서비스 평가(광주광역시)
- 순천비전 2020(순천시)
- 함평군 소도읍 종합육성계획(함평군)
- 신안군 종합발전계획(신안군)
- 장흥 버섯산업 종합단지 조성계획(장흥군)
- 전남도 관광개발계획(전라남도)
- 광주 도심활성화를 위한 도심권 위락시설 집단화방안(국토연구원)
- 서해안고속도로 주변지역 활성화계획(국토연구원)
- 광주전남지역혁신협의회 조직 및 운영(산업연구원)
- 광주 도시환경 디자인 공동연구(조선대학교)

2004

- 시내버스 적자신고노선 운송수입금조사(광주광역시)
- 신안군 관광종합개발계획(신안군)
- 동북아 관광허브 구축을 위한 컨설팅 용역(해남군)
- 향토산업 육성방안연구(전라남도)
- 전원 복지타운건설 추진방안(전라남도)
- 담양군 환경보존기본계획(담양군)
- 전남중장기국내외기업투자유치 마스터플랜수립(전라남도)
- 제3차 전남권 관광개발계획 변경용역(전라남도)
- 무안군 농업발전계획(무안군)
- 서남권지역관광개발기본계획(완도군)
- 2020년 광주권 광역도시계획 수립(건설교통부)
- 광양만권 경제자유구역 지정 전남지역조사(국토연구원)
- 전남지역수산자원 보호구역조사(한국해양수산개발원)
- 영산강지석천하천관리기본계획(삼안공사(주))
- 제1차 전라남도 지역혁신발전5개년계획(산업연구원)
- 제1차 광주광역시 지역혁신발전5개년계획(산업연구원)
- 광주·전남지역혁신협의회 구성 및 운영 사업계획서(산업연구원)
- 전남 수산자원 보호구역 조정연구(한국해양수산개발원)
- 전남환경보전중장기종합계획 공동연구(조선대학교)
- 향만 배후부지의 경관분석과 관리방안연구(한국학술진흥재단)

2005

- 광주도시 및 주거환경정비기본계획 (광주광역시)
- 순천만 연안관리 지역계획수립 (순천시)
- 강진비전 2014 개발계획 (강진군)
- 장흥군 연안관리 지역계획수립(장흥군)
- 전라남도경관기본계획 (전라남도)
- 함평군 연안관리지역계획 (함평군)

- 화순군 도시관리계획 변경결정 (화순군)
- 탐진담 주변지역 활성화를 위한 종합개발계획 (장흥군)
- 무안 황토랑 유통공사 활성화를 위한 타당성 (무안군)
- 학교급식 식재료 친환경농산물 모델개발 (전라남도)
- 제4차 전남권 관광개발계획(전라남도)
- 여수산업단지의 EIP구축을 위한 기업실태조사(전남지역환경기술개발센터)
- 2004년 국가교통 D/B구축 (한국교통연구원)
- 울촌 제1지방산단 자유무역 지정 (현대건설(주))
- 지리산권 관광개발계획 수립 (한국문화관광정책연구원)
- 대중교통기본계획수립 (한국교통연구원)
- 광주전남 공동혁신도시 입지선정연구 (광주·전남지역혁신협의회)
- 전남중장기 과학기술진흥종합계획 (한국과학기술평가원)
- 광주과학기술진흥종합계획 (한국과학기술평가원)
- 영광굴비산업 포럼활동지원 (영광군)

2006

- 영광군 도로정비기본계획 (영광군)
- 진도군 종합개발계획 (진도군)
- 명량대첩승전현창사업연구(전라남도)
- 중남부권 종합발전계획 (전라남도)
- 영산호 수질개선 타당성 조사 연구 (영산강물환경연구소)
- 대동제 상류 생태관광단지 개발기본계획 (함평군)
- 제3차 전라남도 종합계획수정계획 (전라남도)
- 지역경제교육위탁운영 (재정경제부)
- 무안군 장기발전종합계획수립 (무안군)
- 전라남도지역사회복지계획(전라남도)
- 도서(섬)지역개발전략연구(행정자치부)
- 2020장성발전3차 5개년계획 (장성군)
- 해남군발전종합계획(해남군)
- 광양만·진주권 광역개발계획 변경연구(한국토지공사)

- (주)영암농축산물유통회사 설립을 위한 타당성 및 마케팅조사(영암군)
- 중남부권 지방산단 후보지 타당성조사 용역(전남개발공사)
- 신안조선타운 산업교역형 기업도시개발사업 연안관리지역계획(변경)용역((주)신안월드)

5. 부설센터발간

□ 광주전남인적자원개발지원센터(2004년 이후)

- 지역인적자원개발 로드맵 수립
- 광주광역시권역 금형산업 인력양성계획
- 전라남도 고등학교 인적자원의 개발 방향과 혁신주체의 역할
- 지역인적자원개발계획 수립 및 추진지원연구
- 지역인적자원 DB운영실태 및 해외자료조사
- 지역인적자원 DB분류체계 및 모형개발
- 광주전남인적자원개발 DB구축 및 통합업무관리시스템(홈페이지) 구축
- 지역인적자원개발 관련 사업의 평가지표 개발 및 투자실적 분석 방안
- 광주취업정보종합센터 구축 및 운영
- 광주전남인적자원개발 종합계획수립
- 광주전남 종합취업정보망 운영 및 활성화 사업
- 지역인적자원개발 지표산출 및 지표활용 모듈개발
- 광주전남 전략산업군 전문가 POOL조사
- 광주전남 산학관련 인력양성사업 웹기반 허브시스템 구축
- 포털정보시스템 구축을 위한 전산자원관리 솔루션 개발
- 광주전남지자체 문화축제담당자 교육프로그램
- 신재생에너지 컨설턴트 교육과정
- 외국인 언어소양 교육프로그램
- 지역콜센터 인력수급실태조사
- 제조혁신과 지역혁신 시스템(번역서)
- 평생학습과 지역사회교육(번역서)
- 지역인재양성 관련 사업에 대한 정보DB 정비
- 지역평생학습 관련정보 DB정비

- 광주전남지역혁신자원DB통합운영사업
- 공공기관이전에 따른 RHRD 영향연구
- 지역인적자원개발관련 정책개발연구
- 전통특화산업인력수급현황 및 전망
- 주민참여형 마을만들기와 혁신리더양성방안
- 농촌결혼이주여성 및 그 자녀를 위한 교육지원사업
- 다문화가정 사회정착 지원사업
- 광주지역 자동차부품 다기능 인력양성사업
- 근로자 직업능력개발 활성화 사업
- E-러닝 콘텐츠 탑재
- 광주전남지역혁신자원DB통합운영사업
- 청소년과 함께 찾아가는 남도이야기
- 청소년 상담도우미 양성 프로그램
- 살기좋은 빛고을 남도 만들기 포럼
- 100개 기업 산학네트워크 혁신사업
- 공공기관 이전에 따른 HRD 영향연구
- 지역인적자원개발관련 정책개발연구
- 전통특화산업인력수급현황 및 전망
- 주민참여형 마을만들기와 혁신리더양성방안

□ 영산강연구센터(2005년 이후)

- GIS를 활용한 영산강변 토지이용 규제 및 관련계획 조사연구
- 영산강유역 수질 및 생태환경 DB구축
- 영산강 고대문화권 개발 기초연구 계획수립

VI. 간 행 물

- 광주전남비전21 발간 (계간)
- 리전인포 발간 (수시)

Ⅶ. 연구조성사업

2001

- 제3차 전라남도 종합개발계획 연구 공청회
- 목포해양수산축제에 관한 학술세미나
- 재래시장 활성화를 위한 토론회
- (개원 10주년 기념) 지방분권과 지역균형발전에 관한 세미나

2002

- 광주은행 독자생존에 관한 세미나
- 바다의 역할과 해양전남의 비전에 관한 심포지움
- 서해안 시대 광주·전남 지역경제의 활로에 관한 세미나
- 광주·전남 대중국 경제교류활성화에 관한 한·중 학술세미나

2003

- 광주광역시 도시철도의 바람직한 추진방향에 대한 전문가 세미나
- 물 부족 시대 버려지는 수자원 활용 방안에 관한 정책토론회
- 광주·전남 공동발전을 위한 세미나
- 지역발전과 지방연구원의 역할
- 한·중 농산물 무역과 농업발전에 관한 한·중 국제학술세미나

2004

- 광주·전남지역혁신협의회 창립대회 개최
- 영산강 유역공동체 형성의 방향과 과제에 관한 세미나
- 새로운 철도교통시대 광주·전남지역 발전방향에 관한 세미나
- 자연이 살아 숨쉬는 광주천 가꾸기의 바람직한 방향에 관한 광주천 워크숍
- 국정과제의 성공적 추진을 위한 연구기관 간담회
- 세계화 대응 전남농업의 대응 전략에 관한 심포지엄

- 고속철도와 국가균형발전에 관한 광주·전남지역 정책토론회
- 지역경제 핵심전략산업의 현황과 비전에 관한 세미나
- 노사관계의 주요쟁점과 정책과제에 관한 세미나
- 광주·전남 SOC추진실태와 과제에 관한 세미나
- 영산강연구센터 창립기념식 및 상생과 번영의 영산강시대 개막을 위한 세미나
- 한일해협권협의회 총회 개최 및 한·일 관광정책에 관한 세미나
- 영산강 선박탐사 및 영산강 친환경적 개발에 관한 선상세미나
- 개방화시대 광주·전남의 대중국 상생전략에 관한 한·중 학술세미나
- 영산강시대의 지역발전 방향과 과제에 관한 세미나
- 여수산업단지의 생태산업단지 조성을 위한 세미나

2005

- 광주·전남지역인적자원개발 워크숍
- RHRD 거버넌스 체제구축 워크숍
- 영산강 물환경의 진단과 대책에 관한 제1회 영산강물포럼
- 호남고속철도 분기점의 효율적 선정 간담회
- 영산강 문화탐방
- 한·중 문화관광의 수요변화와 대응전략에 관한 세미나
- 영산강·섬진강 수질오염총량제 시행과 수질개선 방향에 관한 제2회 영산강물포럼
- 영산강유역 고대문화권의 역사적 성격에 관한 국제학술대회
- 영산강 하구역의 지속가능한 관리방안에 관한 제3회 영산강물포럼
- 광주·전남지역 산학관협력 정책포럼
- 「100개 기업 산학네트워크 혁신사업」 광주·전남지역 보고회

2006

- 영산강 강변도로 조성을 위한 포럼
- 서남해안 관광레저도시의 성공조성을 위한 토론회
- "APEC and WTO's Future Challenges" 강연회
- 2012여수세계박람회 유치 성공전략 및 공감대 확산세미나
- 중국 북경대학 교수 초청 집담회

- 부총리 겸 교육인적자원부 장관 초청 광주전남인적자원개발 간담회
- 영산강 강변도로 조성과 지역발전 연계방안 포럼
- 광주전남경제교육센터 개소식 및 간담회
- 전북·광주전남 RHRD센터 공동 심포지엄
- 해안공동체의 형성과 시민사회의 역할 세미나
- 중국신농촌건설운동에 대한 소고 집담회
- 지역간 복지재정격차 해소방안을 위한 정책워크숍
- 문화산업분야 인적자원개발 성공사례 및 경쟁력 강화방안 심포지움
- 성공적인 F1대회 개최를 위한 정책간담회
- VISION 2030과 광주·전남 지역발전 토론회

경남발전연구원

Gyeongnam Development Institute(GNDI)

주 소 : 경남 창원시 중앙로 152(641-060)
전 화 : 055-266-2074 ~ 8
팩 스 : 055-266-2079

■ 안상근 원장 프로필

- 서울대학교 농업교육과 졸업
- 서울대학교 대학원 졸업(교육학 석사)
- 서울대학교 대학원 졸업(교육학 박사)
- 한국농촌경제연구원 연구원
- 미국 농무성 초청 뉴멕시코주립대학 연수
- 한국농림수산정보센터 정보기획과장
- 국회의원 보좌관
- 한국농업교육학회 이사
- (사)국가발전정책연구원 이사
- 경남도지사 정무특별보좌관
- 경남지역혁신협의회 의장

< 저 서 >

- 농촌개발론(1988)
- 농업정보학(1997)



- I. 연 혁
- II. 조 직
- III. 직 원
- IV. 2007 연구계획
- V. 연 구 실 적
- VI. 간 행 물
- VII. 연구 조성 사업

I. 연 혁

- 1992. 7. 18 ▶ 재단법인 설립허가
- 1992. 8. 5 ▶ 재단법인 설립등기
- 1992. 10. 22 ▶ 초대 이정환 원장 취임
- 1992. 12. 10 ▶ 경남개발연구원 개원
- 1994. 9. 3 ▶ 제2대 박수영 원장 취임
- 1995. 10. 22 ▶ 제3대 박수영 원장 취임
- 1998. 10. 22 ▶ 제4대 박수영 원장 취임
- 1999. 10. 11 ▶ 제5대 성태현 원장 취임
- 2000. 3. 8 ▶ 경남발전연구원 명칭 변경
- 2001. 10. 22 ▶ 제6대 성태현 원장 취임
- 2004. 11. 15 ▶ 제7대 최덕철 원장 취임
- 2006. 7. 10 ▶ 제8대 안상근 원장 취임

II. 조 직

1. 기 구

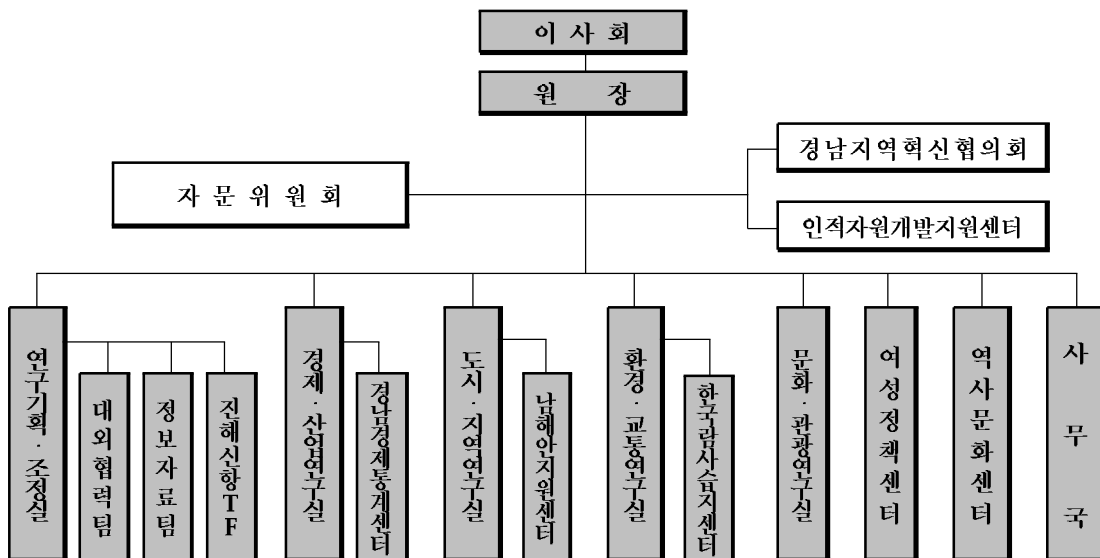

2. 정·현 원

(단위:명)

구분	합계	원장	연구부											사무국
			계	연구직						학예직				
				계	선임연구위원	연구위원	부연구위원	책임연구원	사서·전산원	계	책임조사연구원	선임조사연구원	조사연구원	
정원	42	1	34	24	4	8	8	2	2	10	1	5	4	7
현원	40	1	32	23	3	8	6	4	2	9	0	6	3	7

Ⅲ. 직 원

1. 연구직

직 위	직 급	성 명	최 종 학 력	학 위 명	전공분야	전화번호 E-mail
원 장	임 원	안 상 근 (安相根)	서울대 대학원	교육학박사	농촌사회교육	055-266-2074~5 mrahn@gndi.re.kr
연구기획 조정실장	연구위원	손 상 락 (孫相洛)	(일)쓰꾸바대 대학원	도시·지역 계획학박사	도시관리 및 도시시설계획	055-239-0105 srson@gndi.re.kr
	부연구위원	양 기 근 (梁奇根)	경희대 대학원	행정학박사	자 치 행 정	055-239-0133 withgg@gndi.re.kr
	책임 연구 원	이 정 석 (李政碩)	(일)토호쿠대 대학원	행정학박사	지 방 행 정	055-239-0108 jslee@gndi.re.kr
경제 산업 연구실장	연구위원	김 진 근 (金鎭璿)	부산대 대학원	경제학박사	산 업 경 제 공 공 경 제	055-239-0117 kimj@gndi.re.kr
	선 임 연구위원	곽 태 열 (郭泰烈)	(독)뮌스터대 대학원	경제학박사	지 방 재 정	055-239-0116 tykwack@gndi.re.kr
	연구위원	정 대 철 (鄭大喆)	단국대 대학원	경영학박사	산 업 경 제	055-239-0115 dcjeong@gndi.re.kr
	연구위원	김 영 표 (金榮杓)	경남대 대학원	경제학박사	경 제 통 계	055-239-0118 ypkim@gndi.re.kr
	부연구위원	권 용 덕 (權容德)	경북대 대학원	경제학박사	농 업 경 제	055-239-0137 ydkwon@gndi.re.kr

직 위	직 급	성 명	최 종 학 력	학 위 명	전공분야	전화번호 E-mail
도시 교통 연구실장	연구위원	김 영 규 (金英圭)	(미)텍사스A& M대 대학원	도시계획학 박 사	방재 및 도시 교통계획	055-239-0107 ykkim@gndi.re.kr
	부연구위원	정 재 희 (鄭在熙)	(일)오사카대 대학원	도시계획 공학박사	경관계획 및 GIS	055-239-0114 jhjeong@gndi.re.kr
	책 임 연구원	마 상 열 (馬相烈)	(일)토요하시기술 과학대 대학원	도시계획 공학박사	지역계획 토지이용계획	055-239-0109 srma@gndi.re.kr
환경 교통 연구실장	연구위원	황 인 식 (黃仁植)	(일)구주대 대학원	교통공학 박 사	교통정책 교통계획	055-239-0113 ishwang@gndi.re.kr
	선 임 연구위원	홍 종 욱 (洪宗燭)	경남대 대학원	경제학박사	공 공 정 책	055-239-0112 juhong@gndi.re.kr
	연구위원	윤 성 윤 (尹星潤)	동아대 대학원	환경공학 박 사	환경관리	055-239-0110 syyoon@gndi.re.kr
	부연구위원	이 용 곤 (李熔坤)	(미)Purdue 대 대학원	환경공학 박 사	환경수리학	055-239-0131 yongkon@gndi.re.kr
문화 관광 연구실장	연구위원	김 한 도 (金漢道)	성균관대 대학원	조 경 학 박 사	조경 및 관광 개발계획	055-239-0111 hdkim@gndi.re.kr
	선 임 연구위원	민 말 순 (閔末順)	(미)노스캐롤라 이나대 대학원	사회학박사	도 시 관 리	055-239-0106 msmin@gndi.re.kr
	부연구위원	한 상 우 (韓相友)	(미)미네소타대 대학원	문학박사	박물관학 문화재관리학	055-239-0181 hanx0055@gndi.re.kr
	책 임 연구원	김태영 (金兌泳)	한양대학교 대학원	관광학박사	관광정책 및 개발	055-239-0148 tykim@gndi.re.kr
여성정책 센터장	부연구위원	심 인 선 (沈仁善)	(미)텍사스A& M대 대학원	교육학박사	인적자원개발 직 업 교 육	055-239-0120 insun@gndi.re.kr
	책 임 연구원	김지연 (金枝妍)	부산대 대학원	사회복지학 박사	사회복지 및 학교사회복지	055-239-0132 jykim@gndi.re.kr
역사문화 센터 장	선임조사 연구원	최 헌 섭 (崔憲燮)	영남대 대학원	한국학 박사수료	한국학	055-239-0179 hschoi@gndi.re.kr
	선임조사 연구원	윤 호 필 (尹浩弼)	목포대 대학원	고고인류학 박사수료	고고인류학	055-239-0174 hpyoon@gndi.re.kr
	선임조사 연구원	하 승 철 (河承哲)	경상대 대학원	사학과 박사수료	사 학	055-239-0176 scha@gndi.re.kr

직 위	직 급	성 명	최 종 학 력	학 위 명	전공분야	전화번호 E-mail
	선임조사 연구원	이 일 갑 (李日甲)	동아대 대학원	고고인류학 박사수료	고고인류학	055-239-0175 iglee@gndi.re.kr
	선임조사 연구원	이 영 주 (李映周)	경성대 대학원	문학석사	사 학	055-239-0172 yjlee@gndi.re.kr
	선임조사 연구원	김 병 섭 (金炳燮)	경상대 대학원	사학과 박사수료	사 학	055-239-0178 sp0916@dreamwiz.com
	조 사 연구원	고 민 정 (高旻旌)	영남대 대학원	문학석사	사 학	055-239-0180 mtning@hanmail.net
	조 사 연구원	김 춘 영 (金春英)	경남대 대학원	문학석사	사 학	055-239-0812 achim-93@hanmail.net
	조 사 연구원	박 상 언 (朴相彦)	경남대 대학원	문학석사	사 학	055-239-0183 psu75go@hanmail.net

2. 일반직

직 위	직 급	성 명	최종학력	학 위 명	전공분야	전화번호
사무국장	사무직 1급	이 기 호 (李奇鎬)	진주산업대	경제학사	경제학	055-239-0103 khlee@gndi.re.kr
총무부장	사무직 2급	최 재 근 (崔在根)	진주산업대	경제학사	경제학	055-239-0127 choi@gndi.re.kr
	사무직 3급	백 서 훈 (白瑞勳)	진주산업대	경제학사	경제학	055-239-0128 bakc@gndi.re.kr
	사무직 3급	김 병 국 (金炳國)	창원대	미술학사	미술학	055-239-0129 king4@gndi.re.kr
전산팀장	전산직 4급	서 상 래 (徐尙來)	창원대	컴퓨터 공학사	컴퓨터 공학	055-239-0138 srsuh@gndi.re.kr
정보팀장	사서직 4급	홍 정 미 (洪貞美)	창원전문대	문헌정보학과	문헌정보 학과	055-239-0144 jmhong@gndi.re.kr
	사무직 5급	배 재 민 (裴在敏)	경남대 대학원	경제학석사	경제학	055-239-0142 jmbae@gndi.re.kr
	사무직 5급	오 창 균 (吳昶均)	동아대	경제학사	경제학	055-239-0130 ock1831@gndi.re.kr

IV. 2007 연구계획

1. 연구목표

- 연구역량의 강화
- 대외교류의 활성화
- 고객서비스 극대화

2. 추진방안

① 정책연구 중심의 연구활동 강화

- 수탁과제 중심에서 정책개발 및 연구기능으로 전환
- 과제선정의 유연성 확보와 시의성·현안성 높은 정책연구 활성화
- 정책연구 강화를 위한 연구과제체계 개선
- 연구실 단위의 정책연구 활성화와 시스템 정착

② 연구결과의 질적 수준 제고

- 연구과제의 적재적소 배분
- 모든 연구과제에 대해 연구심의회 실시
- 형식적이 아닌 실질적인 연구심의회 운영
- 원내 토론문화의 활성화와 정착

③ 연구역량 강화 및 분위기 쇄신

- 연구방향 전환과 연구수요를 고려한 연구인력 확충
- 연구원 내·외부의 인적 자원을 통한 연구네트워크 형성
- 합리적인 평가기준 설정으로 실질적인 실적평가 실시
- 대학과 연구원의 교류 및 재충전 기회 부여
- 자율성과 유연성이 공존하는 조직 분위기 쇄신 및 연구환경 개선

3. 주요 연구과제

1) 중점연구과제

- 제3차 경상남도 종합계획(수정계획) 수립
- 남해안시대 구상과 발전전략
- 람사습지 발굴과 보전전략
- 경남 인적자원 개발과 육성
- 경남 통계기반 구축과 발전전략

2) 기본연구과제

- 남해안 해양경제축 개발구상과 실현전략
- 의회의 인사권 제고에 관한 연구
- 공직자 국외훈련 활성화와 효과성 제고방안
- 경남의 유망 Sub-Industry 발굴 및 육성방향
- 경남의 나노·세라믹산업의 잠재력 분석과 육성방안
- FTA의 전개와 경남 제조업의 활성화 방안
- 지방의료원 시설·장비 및 운영 진단을 통한 발전방안
- 경남지역 농산물 산지유통센터의 운영실태와 효율화 방안
- 경남의 산업용지 수급방안에 관한 연구(경상남도 기업지원과)
- 범죄예방 안전도시 만들기를 위한 환경디자인적 접근: CPTED 개념의 도입
- 항만배후단지의 효율적 개발방안
- 시내버스 서비스평가모델 산정방안
- 육상기인 해양쓰레기 관리책임제 시행에 따른 대책수립
- 2008 람사총회의 성공적 개최를 위한 에코경남 환경정비방안
- 전략환경영향평가의 적용 및 이행방안
- 경남 관광정보체계 개선방안 : 관광안내표지를 중심으로
- 백의종군로 조성을 위한 기초연구
- 문화재 발굴현장의 역사체험 및 관광화 방안
- 경남지역 한스타일 적용방안 및 추진과제
- 경남지역 여성직업훈련 활성화 방안
- 가정폭력 방지를 위한 기초연구

3) 현안연구과제

- 행정기관서비스 효율성의 경로분석적 연구
- 재경대학생 기숙사 설립 타당성 및 설립방안
- 도민만족도 제고를 위한 콜센터 도입방안
- 경상남도 부채의 적정성 분석과 효율적 관리방안
- 부산·진해경제자유구역청의 효율적 운영방안
- 경남 안전네트워크 구성 및 활용방안
- 살기좋은 지역만들기 세부추진전략 수립
- 경남 Scenic byway 개발방안에 관한 기초연구
- 부산항 항만구역(항계) 재설정 연구
- 경남 조선산업의 지식경쟁력 강화방안
- 경남의 기업투자환경 실태와 발전방안 : 기업하기 좋은 경남만들기
- 도시재생전략 도입을 통한 경상남도 도시지역 경쟁력 강화방안
- 사천만 갯벌 보전과 조화로운 개발·이용방안
- 2010 전국체육대회 성공적 개최를 위한 사업추진구상
- 문화마케팅 전략을 통한 도시활성화 방안
- 경남문화컨텐츠개발센터 설립방안에 관한 연구
- 경상남도의 보육시설 평가인증 확대를 위한 지원방안
- WIC 프로그램의 효과성 제고방안

4) 이슈분석

- 2007년도 경남지역의 경제동향과 전망
- 경남지역의 저출산 실태와 대응방향
- 동남권 신공항 건설에 대한 경남도의 대응전략
- 경남지역의 자살 현황과 대응방안
- 2008 람사총회에 대한 도민의식 조사와 정책적 과제
- 경남의 취업구조 고령화와 정책적 대응방안
- 선진국의 장애인 고용정책과 시사점
- 경남지역 거주 외국인노동자의 생활실태와 정책과제

- 경남지역 노인의 활동제약 실태와 정책과제
- 경남지역의 조선산업의 인력수급 방안
- 경남지역의 창업과 부도실태 분석
- 우리나라의 지진실태와 경남의 대응방향
- 경남지역 여성의 경제활동 실태와 정책방향
- 경남의 도시재생전략 도입방안과 과제
- 경남지역의 도시숲 분석과 정책방안 연구
- 도시계획시설의 집행실태와 관리방향
- 경남지역의 문화산업 실태와 정책적 과제
- 경남 관광프로그램의 실태와 개선방안
- 진해 용동지구 준설토투기장 분쟁의 합리적 해결방안
- 국내 자치단체의 기업지원 관련조례의 실태와 시사점
- 경남지역의 지역금융 현황과 과제
- 기후변화에 대비한 경남의 대기환경 대책
- 경남의 가구별 소득격차 실태분석
- 경남지역의 인적자원 유출실태와 대응방안
- 경남의 항공산업 육성을 위한 인력수급 방안
- 매칭펀드사업이 지방재정에 미치는 영향 분석
- 경남도의 민자사업 현황과 효율적 관리·운영방안
- BTL 사업방식의 추진상 문제점과 개선방안
- 경남지역의 지방세 체납실태와 대응방안

5) 정책자문과제

- 동남권 신공항 건설의 필요성 및 입지 타당성 조사
- 거가·마창대교 준공에 따른 장단점 분석 및 도의 대응방안
- 경상남도 보건환경연구원 근무실적평가제도 도입
- 경상남도 환경기초시설의 효율적 관리를 위한 방향 연구
- 2007년 평생학습도시 지정신청 및 조성방안
- 2008 람사르총회 개최에 따른 경제적 효과 분석
- 도립 전문대학 조선학과 신설 타당성 검토

- 우포늪 세계유산 등재 추진방안
- 양산사송지구 택지개발사업 광역교통개선대책 검토
- 광역시도 경계지점 제2단계 수질오염총량관리 목표수질 설정
- 여권택배제도 주민만족도 설문조사 결과분석
- 2007 대한민국 공공디자인 엑스포
- 지방의원 의정비 결정제도의 이해와 현황 분석
- 산청 소도읍 육성사업계획 변경
- 토요일이면 찾고 싶은 의령만들기 전략방안
- 제19회 거창국제연극제 개최결과에 따른 효과 분석
- 대한민국 국제요트대전 결과분석
- 경남농어업 발전 대책
- 산청 소도읍 육성사업계획 변경

6) 경남정책Brief

- 노입수발보험제도의 의미와 지자체의 과제
- 일본 자치단체(유바리시)의 파산과 시사점
- 아동발달지원계좌(CDA)의 사업시행에 따른 경남도의 발전과제
- 근로장려세제(EITC)의 시행 의미와 기대효과
- 아름다운 경관형성과 지역의 경쟁력:경관법 제정의 의의와 경남의 정책방향
- 경남 여성결혼이민자 및 지원 현황
- 범죄로부터 안전한 지역만들기를 위한 CPTED의 의의와 경남의 정책방향
- 첨단의료복합단지의 추진동향과 경남의 대응방안

7) 수탁용역과제

- 습지관련기관 인력·업무에 대한 현황 및 국내 사례조사
- 가족단위 숙박시설 도입방안
- 경상남도 농촌인적자원조사
- 백의종군로 정비사업 타당성 조사 및 기본계획
- 거북선 등 군선제작 타당성 조사 및 기본계획

- 노량 평화공원 건립 타당성 조사
- 광양만·진주권 광역개발계획(변경)
- 우포늪 보전 및 복원을 위한 마스터플랜
- 2007년 여성희망일터지원본부 설치 및 운영방안
- 2007 도민생활수준 및 의식조사
- 이순신광장 조성 사전 타당성 조사 및 한산도 통제영 테마마을 조성 기본계획
- 마산만 제1차 오염총량관리 창원시 시행계획
- JUMP 부자창녕 건설 기본계획
- 한국선비문화연구원 설립 기본계획
- 창원정신 정립 연구
- 지리산 문화권 등 5개 특정지역 지정을 위한 개발구상
- 경상남도 오염총량관리 기본계획(변경)
- 한미FTA가 경남지역경제에 미치는 영향
- 2006년도 창녕군 오염총량관리 시행계획 이행평가
- 거북선을 찾아라 이충무공 해저유물 탐사 탐사대상지 선정
- 경남 여성 취업 및 경력개발 원스톱 서비스 구축방안
- 경남의 명물명품을 소재로 한 엑스포시리즈 개발
- 경상남도 농어촌 보건의료서비스 개선사업의 성별영향평가 심층연구
- 2007년 행정서비스 품질평가
- 마산자유무역지역 혁신클러스터 추진방안
- 한·미FTA 경남 농수산업 영향분석 및 대책 수립
- 경남 여성정책 중기계획
- 자원봉사센터 활성화의 성별 영향평가
- 경남 여성인력개발 기본계획
- 2007년 고용·농업통계조사 사업
- 경상남도 주택종합계획
- 동남권 신국제공항 개발 입지 타당성 조사
- 의료원 운영성과 및 발전방안
- 마산시 문화산업육성 기본계획
- 2007 성과관리계획 성과지표 도민 만족도 조사

- 경남지능형홈산업 집적기업 육성을 위한 경남 국방벤처센터 유치타당성 조사
- 제2단계 경상남도 오염총량관리 기본계획
- 지능형홈 특화장비실 구축 M/P 수립
- 2007년도 오염총량관리 시행계획 이행평가
- 의령 소도읍 육성사업 수립 계획
- 북경남변전소 문화재 지표조사
- 장유 부곡리 260-1·261-1번지 공장신축공사 현장 입회조사
- 마산 양덕동 (구)한일합섬부지 공동주택건설부지 문화재 입회조사
- 마산 진동 사동리 공동주택 건축예정지 현장 입회조사
- 김해 장유면 장유리-웅달리 구간 추가 문화재 지표조사
- 합천 금양~대양 국도건설공사 실시설계 용역문화재 지표조사
- 함양 다곡리조트 개발공사 예정지 문화재 지표조사
- 김해 장유면 유하리 408·410번지 문화재 지표조사
- 함양 농어촌 관광휴양단지 조성예정지 문화재 지표조사
- 경남 거제시 아주동 산83번지 문화재 지표조사
- 김해 장유면 유하리 408,410번지 공장 신축부지에 대한 문화재 입회조사
- 합천읍 서산리 창원전문대학 골프경기 지도와 캠퍼스 조성지내 문화재 지표조사
- 고성군 행정복합형 신도시개발사업 예정지 문화재 지표조사
- 칠서지방산업단지 진입도로 확·포장공사 문화재 지표조사
- 함안군 칠원면 예곡리 615외 2필지 문화재 지표조사
- 밀양 산업단지 진입도로 및 용수공급 실시설계 예정지 문화재 지표조사
- 김해 한림면 신천리 114-1번지 문화재 지표조사
- 김해 진례면 송현리 1173-1번지 외 1필지 문화재 지표조사
- 함안 군북 사도지구 사업부지내 유적 발굴조사
- 산청군 신안면 신안리 관광휴게시설(휴게소) 신축공사 예정부지 발굴조사
- 김해 유하리 공장신축부지내 유적발굴조사
- 김해 송현리 공장신축 예정부지 문화유적 발굴조사
- 함안 군북 사도지구 사업부지내 유적 추가 발굴조사
- 김해 유하리 공장신축부지내 유적 추가 발굴조사
- 창원전문대학 평생교육원 신축예정지 문화유적 발굴조사

- 밀양 신안 지하차도 대체노선 구간내 유적 발굴조사
- 김해 송현리 공장신축 예정부지 문화유적 추가 발굴조사
- 마산 덕곡리 추정 민묘군 발굴조사
- 경전선 제3공구(진영~창원간) 추가 발굴조사
- 김해 율하지구 유적 이전복원 및 원형보존용역 중 A구역 청동기시대 분묘 해체조사
- 초계지구 농촌용수이용체계 재편사업 문화재 지표조사
- 창녕 하천 골재채취장 예정지 문화재 지표조사
- 김해 진례면 송현리 996번지 외 6필지 문화재 지표조사
- 마산 진북 일반지방산업단지 문화유적 발굴조사
- 사포일반지방산업단지 I 지구 문화재 발굴조사
- 진해 웅천읍성 발굴조사

V. 연구실적(2001년 ~ 2006년까지)

1. 정책연구과제

2001

- 한·일 해협터널이 주변지역에 미치는 파급효과 분석
- 경남의 경기동향지수 개발
- 체험환경교육 프로그램 개발
- 쇠고기수입 완전개방화에 따른 경남축산업의 발전방향
- 시·군단위 농산물 수출전문조합의 효율적 운영방안
- 대전·통영간 고속도로 개통에 따른 주변지역의 파급효과 분석
- 당항포 국민관광지 확장매립지 민자유치방안

2002

- 경남의 국제회의산업(컨벤션) 육성방안

- 경남의 2010 복지비전
- 제2차 지식집약형 기계산업 육성계획
- 경남지역 농업관측정보 수집과 산지유통 활용방안에 관한 연구
- 진해신항만 배후(주변) 개발 구상
- 공단조성부지 예정지 타당성 조사

2003

- 지역인재 육성방안
- 서북부지역 인프라를 활용한 산업입지 개발전략
- 경남지역 문화예술행사 차별화 방안
- 보육시설이 여성취업에 미치는 영향분석과 시설 지원방안
- 경상남도 해양생물산업 타당성 검토 및 육성방안
- GIS를 이용한 지방산업단지 중장기 공급방안
- 경로당을 이용한 노인복지시설 운용프로그램 개발
- 도내 내륙습지 등급평가(보전가치 설정) 및 활용방안
- 진해시 제50주년 기념사업 연구
- 대전~통영 고속도로 건설에 따른 인접 시·군 관광객 유치방안 연구
- 낙동강 쓰레기 유입에 따른 근본대책
- 녹색교통 활성화를 위한 가로환경 정비방안에 관한 조사연구
- 마창진 연담도시권의 소비자행동에 관한 조사연구
- 주요 교차로의 적정 신호체계에 관한 연구 : 창원시를 중심으로

2004

- 경남지역 주요지표 개발
- 경상남도 유적관련자료 데이터베이스 설계 및 구축
- 공공기관 유치 대상기관 발굴 및 타당성 개발
- 자동차 공회전 실태에 관한 기초적 연구
- 공무원 교육훈련의 종합적인 개선방안
- 경쟁사업 추진에 따른 제반사항 연구
- 고성군 권역별 투자유치 업종 선정

- 농업용 저수지(소류지)의 생활용수 겸용방안
- FTA 체결에 따른 경남의 대응 및 파급효과 분석
- 지속가능하나 도시관리를 위한 토지이용변화 관리방안
- 경남 여성인력 기초조사
- 통상환경변화에 따른 경남의 농산물 생산구조 개선 및 수출확대 전략
- 낙동강유역의 지속적 관리에 관한 연구
- 경남 시·군간 발전격차와 완화방안 연구

2005

- 경남지역 주요지표 개발
- 경상남도 유적관련자료 데이터베이스 설계 및 구축
- 경남의 경기동향 모형개발과 응용
- 경남 시·군지역의 I/O 모형개발과 응용
- 경남 브랜드화 연구
- 자치경찰제 도입 방안
- 경남지역 성장동력기업의 실태와 육성전략
- 유비쿼터스 도시(U-city)구축 전략에 관한 연구
- 한·일 기계산업의 교류충전 방안에 관한 연구
- 경남지역 벤처농 성공사례 분석과 시사점
- 경남지역 기업의 산학협력 실태와 발전방안
- 경남연안 갯벌의 현황과 보전방안
- 가야 도자기단지 육성방안
- 지역 이벤트사업 현황과 발전방안
- 경남의 재난교육·홍보 효율성 증대방안
- 공공주택단지의 주거의식 실태조사 연구
- 경남의 버스준공용제 도입·시행에 따른 연구
- 경남의 영어마을 구상과 발전방안

2006

- 경남학 정립을 위한 기초조사 연구

- 경남 대도시권의 소비자행동에 관한 연구
- 2006년 경남의 경기동향지수 개발 및 분석
- 남해안 해양경제축 개발구상과 실현전략
- 경남 서북부권의 지역혁신 발전구상과 실현전략
- 마창진 광역도시권 발전구상과 실현전략
- 동부도시권 발전구상과 실현전략
- 제3차 경상남도 장기종합계획 수정계획
- 진해신항 발전전략
- 람사 습지보전전략
- 경관기본법 제정에 따른 경상남도 용도지구 운용방안에 관한 연구
- 경남의 지식기반서비스산업 실태분석 및 육성방안
- 중점육성 산업전시회 경제적 파급효과 분석
- 경남지역 산학네트워크 혁신방안
- 상습 가뭄재해지역 해소를 위한 중·장기대책 수립
- 마창진권 광역교통개선기구 설립방안에 관한 연구
- 항만 경쟁력지수 개발에 관한 연구
- 경상남도 댐상류지역의 토지이용 실태 및 관리방안
- 한국형 항만공사 제도의 정착방안 : 진해신항 및 경남항만을 중심으로
- 2008 경남방문의 해 마스터플랜
- 경남지역 여성인력개발센터 운영활성화 방안
- 경남도 방과후 아동보육시설의 현황 및 지역사회 공동보육 실시방안 연구
- 한일해협권 도시간 문화교류 증진방안
- 고령사회 진입을 대비한 경상남도 정책방향
- 경남의 파산자 현황과 인적자원개발 정책과제
- 선진국의 공무원 노사갈등 관리시스템에 관한 연구
- 경남 여성결혼이민자의 인적자원개발방안
- 경남의 농업분야 대북지원사업의 평가와 정책방향
- 도지사 舊관사의 활용방안
- 한·미FTA 전개에 따른 경남의 농축수산업 대응방안
- 어항시설 등기를 통한 세외수입 확충방안

- 도시계획의 전문성 강화와 도시계획 전문인력 양성
- 공공기관 개별이전기관에 대한 인센티브 방안
- 통합수도론 제기에 따른 대응논리 개발
- 경남비전 1010 전략
- 창원의 길, 세계일류도시:창원비전
- 부산·진해경제자유구역청 특별자치단체화 대응방안
- 지방공무원의 혁신마인드 제고를 위한 연구
- 구 도지사 관사의 효율적 재활용 방안
- 2006년도 전자정부 지원사업 공모과제 검토
- 경남문화컨텐츠개발센터 설립가능성에 대한 검토
- 제17회 거창연극제 개최결과에 따른 경제적 파급효과 분석
- 퇴역함정 배치 타당성 조사
- 경상남도 여성발전기본조례 제정안에 대한 자문
- 진해신항 준설토투기장 환경오염 피해실태 검토
- 여성결혼이민자 생활실태 및 복지욕구조사
- 국내·외 CEPA프로그램 사례연구 및 분석
- COP 10기간중 생태관광·시찰코스 개발
- 국가람사습지센터 및 습지보전시설 유치
- Preparation of Ramsar COP 10, 2008 in Gyeongnam

2. 수탁용역과제

2001

- 거제시 환경기본계획
- 마산경관관리 계획
- 창녕군 환경기본계획
- 가야문화권 종합기본 정비계획
- 뉴마산21 기본구상
- 양산시 환경기본계획

- 지역산업발전 세부사업 계획 수립을 위한 연구
- 진해 웅천읍성 복원정비계획
- 진해 관광비전 2011
- 김해시 관광종합개발계획
- 진해시 종합복지관 민간위탁관리비용 산정연구
- 경상남도도로정비 기본계획
- 남해군 연안관리계획
- 창원시 시설관리공단 경영평가
- 합천군 지역정보화 촉진 기본계획
- 부서간 경쟁유발을 위한 “올해의 우수사업” 선정시상
- 양산비전 2020
- 진해시 UIS 기본계획
- 입곡지구관광지 지정 및 기본계획
- 창원시 배후도시 개발여건 전망·기본구상·설계도면 검토 및 경관계획
- 창원시 재래시장 활성화 방안
- 2001년도 도민생활수준 및 의식조사 결과분석
- 국토균형발전을 위한 전략사업추진평가와 개선방안
- 창원시 시청광장 주변 교통체계 개선
- 진해시 시민만족도 및 행정수요 조사
- 합천군 군정 주민만족도 조사
- 마산백리 마스터플랜관련 수립 사업
- 2001년도 도정 역평가 및 주민만족도 조사
- 창원적현동 일반폐기물 매립장 조성부지내 시굴조사
- 생초고분군 주변(조각공원 조성) 시굴조사
- 진주 평거 3택지개발 사업지구 문화재 지표조사
- 2001년 경지정리사업 지구내 문화재 지표조사
- 문화마을조성지구 문화재 지표조사
- 진영 대창공원 조성예정지 지표조사
- 삼화페인트 문화재 지표조사
- 거제장평2지구 택지개발사업지구 문화재 지표조사

- 북실지구 문화재 구제·시굴(발굴)조사
- 거제시 우회도로(신현-일운)건설공사 문화재 지표조사
- 진성-이반성간 도로 확·포장공사구간내 유적 시굴조사
- 남지-영산간 국도 4차로 확장공사구간내 이룡리유적 발굴조사
- 남지-영산간 국도 4차로 확장공사구간내 일리유적 발굴조사
- 웅천도요지 시굴조사
- 대구-부산간 고속도로 제7공구내 밀양 금천리·살내·암새 유적 시·발굴조사
- 삼화페인트 공장 건립 예정지 문화재 시굴조사
- 안골진입도로 문화유적 지표조사
- 백악기공룡테마파크조성사업 기본설계 용역중 문화재 지표조사
- 함안-기야간 도로 4차로 확포장공사구간 문화재 지표조사
- 삼계 생활체육공원 문화재 지표조사
- 장유 부곡 토취장 문화재 지표조사
- 창녕-성산간도로 4차로 확장공사 문화유적 지표조사
- 가야-성기간 도로개설공사구간 문화유적 지표조사
- 사천 자혜지구 공유수면 매립지 문화재 지표조사
- 거제 사등관광지 조성에 따른 문화재 지표조사
- 밀양대학교 이전부지 2차 시굴조사
- 어곡지방산업단지 진입도로 개설구간 문화유적 지표조사
- 고성성지 지표조사
- 대구-부산간 고속도로 제9공구내 안양리 유물산포지 및 고분군 시굴조사
- 진해해양공원 조성사업지 문화재 지표조사
- 서부경남첨단지방산업단지내 문화재 지표조사
- 서부경남첨단지방산업단지내 매장문화재 시굴조사
- 농공단지지정 예정지구 문화재 지표조사
- 김해봉황동 유적발굴(시굴) 조사

2002

- 경상남도 관광권역 개발계획
- 하동군 연안관리 지역계획

- 제2차 합천군 장기종합계획
- 제3차 거창군 종합계획
- 의령군 비전 계획
- 사천시 환경기본계획
- 남해군 환경기본계획
- 푸른고성 조성 마스터플랜
- 2001년 경상남도 직무분석
- 조선테마파크 조성 타당성 조사 및 기본계획·기본설계
- 함양군 장기종합개발계획
- 사천시 재래시장 활성화 방안
- 동남경제권 지역잠재력분석과 공동 발전방안
- 경상남도 지역산업발전계획 수립을 위한 조사·연구
- 창원시 지능형 교통체계(ITS) 기본계획 수립
- 교통시설물 일제 정비 및 개선방안
- Bio-Valley 조성사업 기본계획
- 사천시 산업단지 장기개발계획 수립
- 진주시 산업단지 조성 계획
- 웅천도요지 복원 및 전통도예촌 건립 기본계획
- 주민자치센터운영 프로그램 개발
- 도민 생활수준 및 의식조사에 따른 프로그램개발 및 결과분석
- 노인종합복지관 건립에 대한 타당성 조사
- 2002년도 녹색농촌체험마을 주민교육
- 녹색농촌체험 교육프로그램
- 창원시 여성정책 연구조사
- 2002년 도정주요시책 역평가 실시 및 주민만족도 조사
- 외국인 전용타운 조성계획 연구
- 국민체육센터운영 기본계획 용역
- 거창전문대학 교육경쟁력 평가
- 도립종합미술박물관 공청회 개최
- 남지-영산간 국도4차로 확장공사구간내 우강리 유적 발굴조사

- 김해봉황동 소방도로 개설구간내 유적 발굴조사
- 하동-적량간·하동-완사1구간·하동-완사 2구간 국도4차로 건설공사구간내 문화유적 지표조사
- 문화유적 지표조사(서면대장군터)
- 전통문화예술촌 A지구 문화재 지표조사
- 거제 마전도시개발사업지구 문화재 지표조사
- 망산도·유주암·유주비각복원정비계획
- 단성-산청간 도로 4차선 확장 및 포장 공사구간내 문화유적 발굴조사
- 대구-부산간고속도로 건설구간내 살내유적 발굴조사
- 어곡지방산업단지 진입도로 개설구간 문화유적 시굴조사
- 수로왕비능 주차장부지 시굴조사
- 상동 신안지하차도 공사구간내 매장문화재 시굴조사
- 하동읍성 학술조사
- 마산시 생활폐기물 처리시설 건설사업 기본계획 및 환경영향평가 문화재 지표조사
- 서울우유농공단지내 문화재 매장 시굴조사
- 상남면 농어촌 지방상수도구간내 문화재 지표조사
- 마산시관내 국도대체우회도로(우산-귀곡간) 건설구간내 문화재 지표조사
- 진주~통영 고속도로(21공구) 문화유적 시·발굴 2차 조사
- 동백테마공원 조성사업에 따른 문화재 지표조사
- 웅천도요지 발굴조사
- 김해가야인 생활 체험촌 조성부지내 유적 발굴조사
- 양덕4차 한일타운 예정부지내 문화재 지표조사
- 함안 합동상사 신축예정지 긴급시굴조사
- 함안 말산리 451-1번지 긴급시굴조사
- 명덕 근린공원 조성사업구간 지표조사
- 함안 칠원구성리 728-6번지 지표조사
- 창원 도계동 택지개발 사업지구 발굴조사
- 진주시 생물산업 예정부지내 문화재 지표조사
- 거창 서울우유 농공단지 조성부지내 유적 발굴조사

- 마산 중앙초등학교 건립부지내 유적 발굴조사
- 창녕남지-영산간 국도 확·포장공사구간 유적 발굴조사
- 함안 군북 동촌리 지식묘 발굴조사
- 진해석동지구 문화재 지표조사
- 창녕-성산간 도로 확포장공사 구간내 유적 시굴조사
- 국도79호선 진동~마산간 4차로 건설공사구간내 문화재 지표조사
- 노도섬 문화유적 지표조사
- 서부경남첨단지방산업단지내 매장문화재 발굴조사
- 사천 예수리 공동주택예정지 지표조사
- 창녕송현동 공동주택 건립부지내 유적 시굴조사
- 합천 미송산성 시굴조사
- 함안 도항리 명덕고등학교 신축부지내 유적 지표조사
- 진동 토지구획정리 사업지구내 문화재 지표조사
- 명동 공영주차장 조성지 문화재 지표조사
- 김해 삼방동 스키돔 조성예정지 문화재 지표조사
- 사천시청 신청사부지 내 문화재 지표조사
- 2002년 군도·농어촌도로사업 문화재 지표조사
- 거창서울우유농공단지 조성예정지내 정장리유적 추가 발굴조사
- 진성-이반성간 도로4차선 확장 및 포장공사 문화재 지표조사
- 가야-마산간 도로 확·포장공사구간내 유적 시굴조사
- 고속국도 제1호선 부산-언양간 확장공사구간내 문화유적 시굴조사
- 단성-산청간 도로확장공사구간내 유적 추가 발굴조사
- 경전선 및 부산신항 배후철도 제1공구(삼랑진~진영) 복선전철 건설공사
기본설계 문화재 지표조사
- 월성계곡 군립공원 문화재 지표조사
- 합천 해인사 부도 및 석장비 주변유적 시굴조사
- 경전선 삼랑진~진주제3공구(진영~창원간) 복선전철 공사문화재 지표조사
- 부산신항배후철도 제4공구(장유-신항만간)건설공사 문화재 지표조사
- 2002년 가을착수 월촌1지구 일반경지정리사업 문화재 지표조사
- 2002년 가을착수 칠서지구 대구확정지 재정비사업 문화재 지표조사

- 창녕송현동 고분군주변 다세대주택 건립지역 시굴조사
- 초동지구 농촌용수개발사업 문화재 지표조사
- 서상지구(노상공구) 농촌용수개발사업 문화재 지표조사
- 석정지구 일반경지정리사업 문화재 지표조사
- 원평 농공단지 조성지구 문화재 지표조사
- 육상골재채취장 예정지문화재 지표조사
- 한림이주단지조성사업 예정지 문화재 지표조사
- 함안 칠원면 예곡리 616-2번지 문화재 지표조사
- 김해진영 택지개발사업지구 토취장 문화재 지표조사

2003

- 2020년 마산·창원·진해권 광역도시계획
- 2020년 부산권(부산광역시 및 경상남도 일부지역) 광역도시계획
- 거제 연안관리 지역 기본계획
- 통영시 연안관리 지역계획
- 고성군 연안관리 지역계획
- 고성군 환경기본계획
- 창녕군 장기 종합발전계획
- 사천시 연안관리 지역계획
- 21세기 경남여성정책 Master Plan
- 경남 기계산업 육성 장기계획 기초타당성 조사
- 마산가고파 plaza조성 타당성조사 및 기본계획
- 마산 복지테마파크 기본계획 수립 및 타당성 조사
- 진해시 도시정보시스템구축 본사업 감리
- 밀양 지방산업단지 타당성조사 및 기본구상
- 물금소도읍 종합육성계획
- 수산업발전방향 및 어촌관광개발
- 사천읍 지방소도읍 종합육성계획
- 경남 관광종합계획
- 청학동 활성화 관광개발계획

- 구조라 문화관광 어촌 기본계획
- 문화유적 지표조사 및 유적 분포지도 제작
- 대야성 고증학술조사 및 야철지 시굴조사
- 밀양시 관내 국도대체우회도로(연금~다죽1공구)건설공사실시설계 지표조사
- 밀양~상동간 철도 전철화 사업구간내 유적 발굴조사
- 초산유원지 조성예정지 문화재 지표조사
- 함안 산인-대산간 도로 확포장공사 구간내 운곡리고분군 시굴조사
- 경전선 진영-함안간 복선전철 문화재 지표조사
- 망일봉 도시자연공원 문화재 지표조사
- 대의-의령 국도 확장공사 실시설계(문화재 지표조사)
- 거제공고 이전 신축부지 문화재 지표조사
- 의령 미타산성 발굴조사
- 남해문화유적 분포지도제작
- 밀양 파서리 고령토 채취사업 예정지 문화재 지표조사
- 산외~산내 국도 확장공사구간내 문화재 지표조사

2004

- 하동군 농업·농촌발전계획
- 부산·진해 경제자유구역 지정을 위한 경남 지역조사 연구
- 신항만개발효과 극대화방안 연구
- 지역혁신발전 5개년 계획
- 지역혁신 협의회 운영
- 지역혁신 연구회 운영
- 독립대학 구조조정 방향에 관한 연구
- 진해시 도시정보시스템구축 본사업 감리(2차년도)
- 청사증축 및 노후설비 개·보수 타당성 조사용역
- 한방산업단지 조성 특화계획 조사
- 산청 가야역사유적연계 주변지역 발전 기본계획
- 2003 도정 주요시책 주민만족도 조사
- 2004년도 도민생활수준 및 의식조사 프로그램 개발과 결과분석

- 의령군 지방산업단지 타당성 조사 및 기본구상 용역
- 사천시 연안관리 지역계획
- 경남지역 수산자원보호구역 조사연구
- 웅천읍성 정비·복원 타당성조사 및 기본계획
- 21세기 국제화 추진전략 및 과제설정
- 시내버스 운영체계개선 및 노선합리화 방안 연구(마산시)
- 시내버스 운영체계개선 및 노선합리화 방안 연구(창원시)
- 진해시 시내버스운용체계개선 및 노선합리화 방안
- 서부경남 첨단산업단지 활성화 방안 강구
- 부산·진해 경제자유구역 남문지구 개발계획 타당성 조사
- 산청군 행정조직진단 및 공공시설 관리방안
- 행정조직진단 및 업무효율성 제고방안
- 경남지역 농업개발 성공사례 연구
- 수산업발전방향 및 어촌관광개발
- 진해여객(주) 시내버스 운송사업체 경영수지 분석
- 마산밸리 단지조성 및 운영을 위한 세부운영계획
- 낙동강 오염총량관리 기본계획 수립을 위한 조사 및 계획
- 산청읍 소도읍 종합육성계획
- 창원 묘지공원 타당성 조사
- 남해문화유적 분포지도 제작
- 하동읍성 학술조사
- 고속국도 제1호선 부산-언양간 확장공사(2공구)내 북정고분군의 2개소 발굴조사
- 관해정 정비공사 관련 시굴조사 학술용역
- 고인돌공원 조성부지내 유적 시굴조사
- 남해 관당성지 발굴조사 용역
- 산청군 생초반갯들 수해복구사업지구내 유적 발굴조사
- 김해 봉황동 근린생활 시설부지 내 유적 발굴조사
- 장유 무계지구 도시개발사업에 따른 문화재 지표조사
- 고현-이동 국도건설공사 실시설계와 관련한 문화재 지표조사
- 함안 소포리 머정골 고분주변 공장증축부지 내 시굴조사

- 진교 농공단지 조성 예정지 문화재 지표조사
- 거제 고현 주상복합건축물 발굴조사
- 부산-거제간 연결도로 민간투자사업대상 부지내 추정고분 발굴조사
- 국도58호선(진해-청도) 진해마천-김해무계간 4차로 건설공사 실시설계에 따른 문화재 지표조사
- 상동-밀양간 신안건널목 입체화 공사
- 양산시 물금읍 가촌리 공동주택사업 예정지 내 문화유적 시굴조사
- 국가지원지방도 60호선(한림-생림)건설 공사 지표조사
- 생림-삼량진간 4차로 확·포장공사구간 문화재 지표조사
- 함안 칠원오곡리80-1번지 문화재 지표조사
- 김해 진영본산농공단지 지정승인신청과 관련한 문화재 지표조사
- 창녕도시계획도로(신창아파트~창녕농협) 구간내 문화재 지표조사
- 부산신항 진입도로 건설구간내 유적 시굴조사
- 밀양~밀양대 국도건설공사 문화재 지표조사
- 남해리조트개발 문화재 지표조사
- 진주평거3 택지개발사업지구내 문화재 시굴조사
- 합천대야성 발굴조사
- 창녕도시계획도로 개설사업 구간내 문화재 시굴조사
- 집현-생비량 국도확장공사 구간내 문화재 유적 시굴조사
- 명동공영주차장 확장예정부지 문화재 지표조사 용역
- 휴계공원 조성부지 발굴조사
- 함안 태정식품 공장증축부지 발굴조사
- 창녕 창녕주택건설사업지구 매장문화재 시굴조사
- 산청 시천상수도 사업예정지 문화재 지표조사
- 양산시 국도대체우회도로(하북-북부)건설공사 실시설계용역과 관련한 문화재 지표조사
- 수동-안의간 도로확포장공사구간내 유적 시굴조사
- 진주 광제산 봉수대 발굴조사
- 밀양 대공원 조성예정지 문화재 지표조사
- 함안 황시리 농공단지 예정지 문화재 지표조사

- 함안 칠원 오곡리 80-1번지 일원 문화재 시굴조사
- 양산시 물금읍 가촌리 공동주택사업 예정지내 문화유적 발굴조사
- (사)경남고고학연구소 연수원 신축부지 유적 시굴조사
- 남해 남산생활공원 조성사업 예정지 문화유적 지표조사
- 봉전지구 소규모 농촌개발사업 문화재 지표조사
- 고속국도 제1호선 부산-연양간 확장공사 노포IC 주변유적 시굴조사
- 김해동서터널(구산사거리~가야사거리)민간투자사업 기본설계 구간 문화재 지표조사
- 거창지구 농촌용수 개발사업예정지 문화재 지표조사
- 진북 일반지방산업단지 조성을 위한 문화재 지표조사
- 진해 장천지구 도시개발사업에 따른 문화재 지표조사
- 진해 웅천동 서중~남문간 도로개설공사구간 문화재 지표조사
- 부산-김해간 경량전철건설 민간투자사업 문화유적 시굴조사
- 진해 이동지구 도시개발사업에 따른 문화재 지표조사
- 산외-산내간 도로확장공사 구간내 매장 문화재 시굴조사
- 마산 합포성지 주변 건축물 신축예정지 시굴조사
- 양산시도시개발사업 및 주택건설사업지구 문화재 지표조사

2005

- 김해시 도시경관계획
- 노량지구 개발계획
- 진해시 서부권 종합발전계획
- 거창첨단산업단지 타당성 조사 및 기본구상
- 진해시 연안관리 지역계획
- 실크밸리조성사업 기본계획
- 도시교통정비기본 및 중기계획
- 진해시 도시정보시스템구축 본사업 감리(3차 년도)
- 경남과학기술진흥종합계획 및 로드맵
- 경남지역혁신 협의회 운영사업
- 거제시 관광특구 조성 타당성 조사

- 창원시 첨단기계산업 R&D 특화단지 타당성조사 및 활성화 방안
- 경남여성정책개발원설립 및 운용방안
- 경상남도 인적자원개발사업
- 함안군 신청사 건립 기초조사
- 서비스품질 평가모델 개발
- 마산시 생활폐기물처리(소각)시설환경성 영향조사
- 경남 여성인력수급 활성화 대책 연구
- 2005년 도민생활수준 및 의식조사
- 지리산권 관광개발계획
- 현장특화 고급인력 공동양성사업 수요조사
- 산업경제분야 뉴경남건설 로드맵
- 낙동강수계 오염총량 시행계획
- 진해시 지역혁신종합발전계획
- 경남 과학기술원 설립 사전타당성 조사
- 경상남도 제4차 권역별 관광개발계획
- 경상남도 중·장기 인력 및 훈련수요 전망
- 거창 국제화 교육특구 지정 신청 연구
- 중앙동 오거리 테마거리 타당성 조사
- 대중교통기본계획 수립중 지차체 연구원과의 협동연구
- 2005년 행정서비스 품질평가
- 경남지역인적자원개발사업
- 거제장평2 택지개발사업지구 문화재 시굴조사
- 김해 율하택지개발사업지구 문화재시굴조사(1지구)
- 마산 진동지구 토지구획정리사업지구내 문화재 발굴조사
- 집현-생비량 국도확장공사 구간내 문화재 유적 발굴조사
- 창녕 창녕주택건설사업지구 매장문화재 발굴조사 용역
- 수동-안의간 도로4차로 확장 및 포장공사 구간내 매장문화유적 발굴조사
- 마산 회원 현성지 매장문화재 발굴(시굴)조사 용역
- 상동-밀양간 신안건널목 입체화 공사유적 시굴조사
- 국도79호선 가야교 개축공사 구간 내 문화재 시굴조사

- 창녕도시계획도로(동부우회도로-주택공사사업장)유적시굴조사 용역
- 오목내 관광지 문화재 지표조사 용역
- 실크전문 농공단지 예정지 내 문화재 지표조사 용역
- 합천 전초팔성 시굴조사
- 합천도로개설구간(문화예술회관~한울원예)내 문화유적 시굴조사
- 고속도로 제1호선 부산-언양간 확장공사 노포IC 주변유적 발굴조사
- 상설 소싸움 경기장 부지 문화재지표조사
- 함안 태정식품 2차 발굴조사
- 어곡교차로~부산과학 산업단지간 도로개설공사 타당성조사 및 기본계획 용역중 문화재 지표조사
- 궁유~쌍백간 도로 확·포장공사구간 문화유적 지표조사
- 바이오벤처플라자 긴립사업예정지내 문화재 지표조사
- 가야대학교 확장구간 문화재 지표조사
- 창녕 도시계획도로(동부우회도로-주택공사사업장)유적 발굴조사
- 진주~광양 복선화 제2공구 노반건설공사 문화재 지표조사
- 하동군 금성면 해안도로 개설공사에 따른 문화재 지표조사
- 단성 목곡 생태숲 조성지내 문화재 지표조사
- 정양지구 개발을 위한 문화유적 지표조사
- 황매산 공원으로로 설치사업에 따른 문화유적 지표조사
- 소사-녹산간 도로개설공사 실시설계 구간에 대한 지표조사
- 가조-가북간 도로 확포장공사 조사측량 및 실시설계구간내 문화재 지표조사 용역
- 분산-김해간 경량전철건설 민간투자사업 문화유적 시굴조사 용역(해반천 서쪽제방)
- 진목지구 농업용수로 개발사업지구 지표조사
- 목재문화 체험장 및 광석골 시민생활공원 조성지 문화재 지표조사
- 좌천리 취락유적 문화재 시굴조사
- 합천 해인농장 골장건설 예정지 문화재 지표조사
- 하나로마트 신축부지에 대한 문화재 지표조사
- 의령 미타산성 발굴조사
- 진주(사봉)지방산업단지 문화재 시굴용역
- 산외-산내간 도로확장공사 구간내 문화재 발굴조사

- 지방산업단지(산막·용당)조성사업 문화재 지표조사 용역
- 의령 운곡리고분군 발굴조사 용역
- 진해 죽곡지방산업단지 조성사업예정지 문화재 지표조사
- 진주 사봉지방산업단지 진입도로 개설 구간내 문화재 지표조사
- 진례~주촌간의 1개지구 도로 확포장공사 문화재 지표조사
- 진주 종합실내체육관 및 실내수영장 건립에 따른 문화재 지표조사
- 합포성지 발굴조사
- 양산 하북-북부간 도로공사구간 문화재 지표조사
- 우림필유 아파트 신축공사현장 입회조사

2006

- 김해시 도시경관계획
- 임진왜란 재현사업 추진 연구
- 2006 도민 생활수준 및 의식조사
- 남해군 영어마을조성사업 타당성 조사
- 경상남도 문화예술회관 개·보수 타당성 조사
- 진해 신항만 항만물류산업 활성화 방안
- 연안오염총량관리 기본계획
- 경남방문 외국인관광객 실태조사
- 행정서비스 품질평가 실시
- 부산·진해경제자유구역 경관관리계획
- 전국내륙습지조사 사업
- 창원비전 2020 수정 감수
- 마산현동 주택지 조성 및 국민임대 주택단지 건설사업 사업비·분양성 분석 및 재원조달방안
- 부산·진해경제자유구역 남문지구 조성사업 사업비·분양성 분석 및 재원조달방안
- 경상남도 평생학습도시 발전지원방안
- 경남 기초지자체산업 육성방안
- 청사 별관증축 타당성 조사
- 균형제행사 발전방안

- 도시교통정비 기본계획 변경 및 중기계획
- 거제 포로수용소 확장 타당성 조사 및 기본계획
- 2006년도 김해시 오염총량관리 시행계획 이행평가
- 2006년도 성과관리계획 성과지표 만족도조사
- 남해군 연안관리지역계획 수정·보완용역
- 경상남도 도로정비기본계획 수정계획수립
- 마산 양덕동 (구)한일합섬부지 공동주택 건립예정지 문화재 지표조사
- 밀양내이3지구 토지구획정리사업 예정지 내 문화재 지표조사
- 양산웅상읍 폐기물처리시설 예정지 문화재 지표조사
- 종합교통센터 문화재 지표조사
- 부산 연지1-1구역 주택재개발 예정지 사회인류학 조사 용역
- 경전철 제3공구(진영~창원) 문화재 시굴조사 용역
- 마산 가포지구 문화재 지표조사
- 지사동 토취장 문화재 지표조사
- 함안 칠북 가연산업개발 진흥지구내 문화재 발굴(시굴)조사
- 고성 한일타운 신축부지내 유적발굴조사
- 김해율하지구 택지개발사업 추가 편입지 문화재 발굴조사
- 군북면 사도지구 제2종 지구단위계획 수립내 문화재 지표조사
- 신우조선해양공업(주)공장설립구간내 문화유적 발굴조사
- 웅천-장유 국도확장공사 입찰설계 용역 문화재 지표조사
- 부산항 신항 제2배후도로 민간투자사업 문화재 기초문헌 조사 용역
- 김해시 삼어지구 도시개발사업 예정지 문화유적 지표조사
- 청학동관광지 지정을 위한 문화재 지표조사
- 부산-거제간 연결접속도로(천성-눌차) 건설공사 문화재 지표조사
- 마리-안의간 도로확·포장 공사구간내 유적 발굴조사
- 마산 합성동 건물신축부지 내 유적 발굴조사
- 김해 본산 농공단지 조성부지내 유적발굴조사
- 마산삼계 근린공원조성 예정지 문화재 지표조사
- 남부권 호국용사묘지 조성사업 예정지 문화재 지표조사
- (주)지사컨크리클럽 대중골프장 조성공사 부지 문화재 지표조사

- 김해 국도 대체우회도로(무계-삼계)구간 문화재 지표조사
- 진주평거3지구 문화재 추가발굴조사 용역
- 김해 부곡리 206번지 일원 문화재 지표조사
- 마산 진동아파트 건립예정지 문화재 지표조사
- 고성죽계~마산진전간 국도건설공사 타당성조사 및 기본설계에 따른 문화재 지표조사
- 고성 덕진5차 휴먼빌 아파트 신축부지내 유적 시굴조사
- 합천 오도리 공장신축부지내 유적 발굴조사

VI. 간 행 물

1. 정기간행물

- 경남발전(격월간~통권 제89호) : 2000년 3월부터 경남개발에서 경남발전으로 명칭을 변경하여 발간
- 경남정책 Brief(매월 발행)
- 이슈분석(격주 발행)
- 연구시행계획(년 1회)
- 정책동향자료집(년 6회)
- 해외정책동향자료집(년 1회)
- 해외조사자료집(년 1회)
- GNDI Webzine(격주 발송)
- 중점연구_부설기구 성과물 발간
(인적자원센터:22·람사습지센터:4·남해안센터:5·지역혁신협의회:3·경남통계센터:3)

2. 발간서

- 개원 15주년 기념 개원기념서

Ⅶ. 연구조성사업

1. 세미나 개최

- 경남프로축구단 창단 필요성과 효과 세미나(창원전문대학 9호관 2층 컨벤션홀, 3/23)
- 구 도지사관사의 효율적 재활용 방안(1.5, 여성능력개발센터)
- 경상남도 건축경관형성 기본계획(1.9, CECO)
- 제3차 경상남도 종합계획(수정계획) 공청회(3.12, 여성능력개발센터)
- 한·미 FTA가 경남경제에 미치는 영향과 대응방안(4.12, 경남무역회관)
- 창원기업사랑 경제 대토론회(4.12, CECO)
- 신재생에너지 개발 및 산업육성 토론회(6.11, CECO)
- 남해안시대의 발전과제와 지방정부의 행정윤리(8.23, 창원대학교)
- 습지의 관리·개발에 대한 재정립 국제세미나(8.27~28, 경남개발공사)
- 2007 경남여성정책 세미나(10.4, 경남도립미술관)
- 남해안시대전개와 경남경제 진로 모색 대토론회(10.11, 경남도민홀)
- 대한민국 국제요트대전 국제 컨퍼런스(11.2, CECO)
- 인근시도를 연계한 관광정책 수립방안(11.9, CECO)
- 경남발전을 위한 연구원의 역할과 방향 모색(12.7, 경남무역회관)계획

2. 원내 워크숍 및 정책간담회 개최

- 자체과제 : 15회
- 용역과제 : 70회
- 정책과제 : 9회

3. 자치단체 지원사업(시·군 연구팀 운영)

- 자치단체의 정책개발 : 4건
- 현지자문 및 간담회 개최 : 11회

제 주 발 전 연 구 원

Jeju Development Institute(JDI)

주소 : 제주특별자치도 제주시 도남동 574-1 제주지역경제혁신센터 2~3층(690-029)

전화 : 064-726-0500

팩스 : 064-751-2168

■ 허향진 원장 프로필

- 제주대학교 경영학사
- 경희대학교 경영대학원 졸업(경영학석사)
- 세종대학교 대학원 졸업(경영학박사)
- 미국 하와이대학교 객원교수
- 제주대학교 경상대학 교학부장
- 미국 펜실베이니아주립대학교 객원교수
- 제주대학교 관광산업연구소 소장
- 제주관광학회 회장
- 제주대학교 평의원회 의장
- 제주대학교 경상대학 학장
- 제주대학교 경영대학원 원장
- 한국관광학회 부회장
- 현 제주도혁신협의회 부의장
- 현 청와대 자문 동북아시아위원회 제주특위 위원
- 현 제주대학교 교수



- I. 연 혁
- II. 조 직
- III. 직 원
- IV. 2007 연구계획
- V. 연 구 실 적
- VI. 간 행 물
- VII. 연구 조성 사업

I. 연 혁

- 1996. 10. 31 ▶ 「제주발전연구원설치 및 육성조례」 제정
- 1997. 2. 13 ▶ 창립총회 개최
- 1997. 3. 19 ▶ 제주발전연구원 재단법인 설립 인가(행정자치부)
- 1997. 3. 24 ▶ 초대 김영호 원장 취임
- 1997. 3. 27 ▶ 법인설립 등기
- 1997. 5. 7 ▶ 제주발전연구원 개원 (제주은행 신제주지점 3층)
- 1998. 8. 1 ▶ 사무실 이전 (제주도중소기업종합지원센터 4층)
- 1998. 9. 22 ▶ 제 2대 이문교 원장 취임
- 2001. 9. 22 ▶ 제 3대 고충석 원장취임
- 2004. 7. 15 ▶ 제 4대 고부언 원장취임
- 2006. 8. 3 ▶ 사무실 이전(제주지역경제혁신센터 2~3층)
- 2007. 7. 15 ▶ 제 5대 허향진 원장취임

II. 조 직

1. 기 구

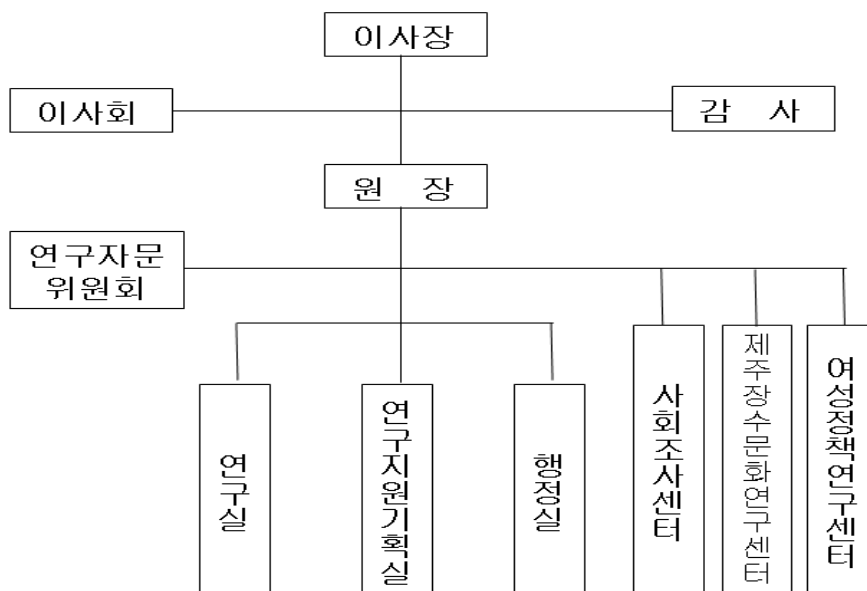

2. 정·현원

(단위 : 명)

구 분	합계	원장	연 구 실				행정실					
			소계	연구 위원	책임 연구원	연구원	소계	실장	과장	일반직	기능직	계약직
정원	21	1	15	3	4	8	5	1	1	1	2	-
현원	15	1	9	3	4	2	5	1	1	1	2	1

Ⅲ. 직 원

1. 연구직

직 위	직 급	성 명	최종학력	학 위 명	전공분야	전화번호 E-mail
원 장	임 원	허향진 (許香珍)	세종대학교 대학원	경영학박사	관광경영	064-726-5976 huhhj@cheju.ac.kr
연구실장	연구위원	김태윤 (金泰潤)	부경대학교 대학원	공학박사	환 경	064-726-6141 history@jdi.re.kr
연구지원 기획실장	"	박원배 (朴元培)	일본나가사키대 대학원	공학박사	지 하 수	064-726-6142 gwaterpark@jdi.re.kr
사회조사센터 조사기획실장	"	정승훈 (鄭丞勛)	경기대학교 대학원	경영학박사	관광정책	064-726-6143 kyunhoo@jdi.re.kr
	책임 연구원	신동일 (申東一)	경기대학교 대학원	경영학박사	관광개발	064-726-6144 dream@jdi.re.kr
	"	고승한 (高承漢)	미국 켄터키대 대학원	사회학박사	사 회 학	064-726-6145 soc628@jdi.re.kr
	"	김현철 (金顯哲)	미국 하와이 주립대 대학원	경제학박사	자원 및 산업경제	064-726-6148 hyunche@jdi.re.kr
	책임 연구원	강창민 (姜昌旻)	경희대학교 대학원	행정학박사	행정개혁	064-726-6149 kgilsan@jdi.re.kr

직 위	직 급	성 명	최종학력	학 위 명	전공분야	전화번호 E-mail
	연구원	강승진 (康承鎭)	전남대학교 대학원	경제학박사	농업경제	064-726-6147 ksj106@jdi.re.kr
	"	이성용 (李聖用)	경상대학교 대학원	공학박사	도시계획	064-726-6146 sylee@jdi.re.kr
	초빙 연구원	고철수 (高澈守)	제주대학교 대학원	경영학박사	경 영 학	064-726-6150 oneway@jdi.re.kr
	"	정영태 (鄭穎台)	계명대학교 대학원	여성학석사	여 성 학	064-726-6210 lucy@jdi.re.kr
	"	한승철 (韓昇喆)	제주대학교 대학원	경제학석사	경 제 학	064-726-6213 scheol@jdi.re.kr
	위촉 연구원	최영근 (崔榮根)	제주대학교 대학원	경제학석사	지 역 경 제 학	064-726-7403 choi7561031@jdi.re.kr
인적자원 개발센터	초빙 연구원	홍정순 (洪貞順)	제주대학교 대학원	문학박사	영 상 학	064-726-7401 hsc0109@jdi.re.kr
	"	문영자 (文映子)	제주대학교 대학원	경영학박사	경 영 정 보 학	064-726-7412 ahdmoon@jdi.re.kr

2. 일 반 직

직 위	직 급	성 명	최종학력	전화번호 E-mail
행정실장	일반직1급	고성전 (高誠典)	행정관련업무 총괄	064-726-5970 ksj5183@jdi.re.kr
행정과장	일반직2급	고종욱 (高宗郁)	사무 · 이사회	064-726-5971 topnews82@jdi.re.kr
	일반직3급	김민태 (金敏泰)	회계보조 · 차량유지관리	064-726-5972 kmt123@jdi.re.kr
	기능직6급	김민수 (金珉秀)	회계 · 계약	064-726-5973 tomin@jdi.re.kr
	"	서정임 (徐禎任)	인사 · 물품	064-726-5974 sj1113@jdi.re.kr
	계약직	이지은 (李枝恩)	자료실 운영 및 관리 간행물 출간	064-726-6217 jieun2772@jdi.re.kr

IV. 2007 연구계획

1. 정책연구과제

- 제주지역 소상공인 자영업 육성방안 연구
- 성·가정폭력예방을 위한 프로그램 개발 및 피해 보호·지원을 위한 기관 간 연계구축 방안
- (주)제주항공 취항이 제주지역경제에 미치는 효과 분석
- 환경교육의무제 도입 및 실행방안
- 핵심산업육성촉진지구 제도 도입을 위한 추진 방안
- 제주특별자치도 4계절 전천 후 관광상품 개발방안
- 일본인 여성 관광객 유치 방안
- 제주형 친환경 생태마을 조성에 관한 기초연구
- 음식물 쓰레기 처리를 위한 주방용 오물분쇄기 도입 타당성 조사 연구
- 지하수 공수관리제도의 개선방안 연구
- 지하수의 전략적 활용 및 브랜드화 연구
- 동남아 관광객 유치증진방안에 관한 연구
- 제주지역 관광산업의 제도 개선방안에 관한 연구
- 세계장수지역과의 문화교류 활성화 방안 연구
- 고령사회를 대비한 제주노인교육의 방향과 과제
- BC(Black-Color) 바이오 클러스터 구축에 관한 기초연구
- 제주지역 수출 활성화 방안
- 주민참여제도에 대한 선진사례 연구
- 제주특별자치도 공무원 경력개발제도 도입방안
- 제주형 식품안전경영시스템 구축
- 지방외교시대에 제주특별자치도의 국제교류협력 활성화 방안
- 도시계획시설의 입지선정에 관한 연구
- 현안과제
 - 고령사회 대비 제주지역의 연구 인프라 구축 방안 연구
 - 감귤부흥기에 기여한 사람들에 관한 연구

- 제주비전 2030 수립
- 제주영어교육도시의 효율적 운영방안 및 제주의 영어 경쟁력 강화방안
- 제주발전연구원(JDI) 고객만족도 설문조사

2. 용역연구과제

- 제주지역균형발전지표개발 및 낙후 지역균형발전계획수립을 위한 연구
- 제주도 특성에 적합한 재해영향저감기준 2차연구
- 제주특별자치도 도로정비기본계획수립
- 한라산탐방객 적정수용 관리용역
- 제주해군기지 갈등관리 해소방안 연구
- 제주특별자치도 농업진흥지역 지정 기준 연구
- 제주형 밭농업 직접지불제 연구
- 제주평화대공원(모슬포전적지)조성 기본계획수립
- FTA 대응 제주도의 산업경쟁력 강화를 위한 분야별 실천 전략별 정책과제
- 관광단지·지구정비 타당성평가
- 뉴제주운동 2차년도추진방향설정조사 연구
- 특별자치도에 적합한 관광지 개발 방안 연구
- 발전소 주변지역 지원사업 시행기준 설정용역
- 도서지역발전계획(가파,마라도,비양도)
- 제주지역경기종합지수
- 새로운 제주시 행정 발전전략
- 여성발전기금의 효과적 운용방안 연구
- 성매매예방교육 및 성매매 환경요인 분석
- 성별영향평가 수행을 위한 튜터링
- 해외제주인 네트워크구축
- 결혼이민자가족 생활실태 및 욕구전수조사
- 도내 중·고령 여성 경제활동 욕구조사
- 국제교류활성화방안 정책연구
- 제주지역 비정규직 여성근로자 실태조사

- 친환경 해양산업 뉴프론티어 인력양성사업의 성공적 추진을 위한 기술 인력 수요 동향조사

V. 연구실적(2001년 ~ 2006년까지)

1. 정책연구과제

2001

- 지방자치단체의 효과적인 행정홍보 방안에 관한 연구
- 정책선거문화 조성을 위한 공약 분석
- 제주지역 일본군 전적지 역사교육장화를 통한 관광상품화 방안
- 제주형 생태관광상품 개발 연구
- 제주지역의 중국관광객 유치 방안
- 지하수 질산성질소 오염원 조사(Ⅱ)

2002

- 스포츠산업이 제주지역경제에 미치는 효과분석(2001년 기준)
- 2002 정월대보름 들불축제평가연구
- 제주관광 유통체계의 진단과 개선방안
- 2002 세계청소년 유도선수권대회 경제적 효과분석
- 감귤농가의 생산기술과 규모 효율성 분석
- 제주국제자유도시 외국어서비스 강화에 따른 국어와 제주방언 보존 방안
- 국내 관광시장 유형별 마케팅 전략
- 제주지역 일본관광시장에 대한 마케팅 전략
- 제주문화의 관광자원화 방안
- 제주도 지리정보시스템(GIS)의 효율적 운용·관리방안
- 제주도 지질의 관광자원화를 위한 기초 연구(1차년도)
- 한·일해협 연안 지역간 국제관광교류협력 활성화 방안

- 감귤의 시기별·지역별 출하모형구축
- 21세기 제주지역 경쟁력 확보를 위한 계층구조 개편방안
- 지방자치단체의 행정성과 평가지표 개발

2003

- 제주지역 경기동행종합지수의 개발
- 시장개방에 따른 과일류의 중장기 수급전망 모형 개발(1차년도) -감귤, 단감, 딸기를 중심으로-
- 제주도 생물권보전지역의 효율적 관리 방안
- 우리나라 경제특별구 평가와 발전전략 모색
- 국제자유도시의 보건의료 인프라 구축방안(보건의료 산업화를 중심으로)
- 제주지역의 가축전염병 예방관리 대책 수립
- 제주여성 1000년사 정립(1차년도)
- 장수형 노인복지 기본계획 수립
- 노인복지프로그램 개발을 위한 과제와 대안
 - 제주지역의 장수이미지 강화방안
 - 제주지역의 장수마을 선정기준 및 관광 자원화 방안
- 제주도정의 주요정책 조사
- 제주도 지질여행
- 제주도 농업용 관정의 양수량 산정과 지하수 이용특성 연구
- 디자인 아일랜드 제주구현을 위한 기초연구
- 관광환경변화에 따른 제주관광 대응전략 모색-주5일 근무제 도입을 중심으로
- 제주형 관광조직 설립 방향 모색
- 제주와 아·태지역간의 관광협력 방안 연구
- 제주대표 브랜드(슬로건) 개발
- JDI OPINION(현안)과제 연구

2004

- 농가부채 증가원인 분석 및 경감방안

- 제주형 일촌일품 마을 가꾸기
- 제주지역의 가축 전염병 예방을 위한 축종별 농장 방역체제 구축
- 국제자유도시 추진과정상의 갈등해소 방안 연구
- 제주지역 장수요인에 관한 기초연구
- 제주특별자치도의 기본계획 및 실천전략 수립
- 제주의 名水이용과 보전 방안
- 제주도 빗물 활용에 관한 정책연구
- 농어촌 숙박시설 활성화방안 연구 - 민박 및 펜션을 중심으로
- 제주도 관광홍보 전략별 타당성 비교분석
- 고령화시대의 노인복지대책
- 장수이미지 브랜드 연구개발
- 지역경제종합지수 조사 분석(2차년도) -선행지수 개발을 중심으로-
- 제주지역 경기종합지수(동행지수) 작성 및 공표
- 제주도 행정조직 진단 연구
- 현안과제

2005

- 제주명수, 이용과 보전방안(Ⅱ)
- 제주도 빗물 활용에 관한 정책연구(Ⅱ)
- 중화권 관광객 유치증진방안
- 제주지역의 노인복지욕구 수요조사
- 제주장수마을의 향후 발전방향과 과제
- 신세대 제주여성의 의식구조 및 가치관 기초조사
- 토지비축제도 도입을 위한 기초연구
- 제주지역 균형발전을 위한 광역도시계획시설 적정배치 등에 관한 연구
- 제주지역경기종합지수(동행,선행지수)월별공표
- 제주지역경기종합지수(동행지수)구성지표 변경에 관한 연구 - 소비부문 구성지표 변경
- 제주지역 산업연관 모형 개발(2000년기준)
- 감귤분재산업의 타당성 및 시장성 조사

- 디지털시대의 행정서비스 강화방안
- 제주특별자치도 후속 연구를 위한 기초연구
- 제주 IT산업의 실태와 발전방향
- 제주국제컨벤션센터 운영 활성화방안 연구
- 제주대표 축제개발과 운영방안 수립
- 제주도상징물 브랜드가치 분석
- 세계평화의 섬 지정 후속전략과 시민운동
- 청정대기환경 보전을 위한 저공해 자동차 보급방안
- 양성평등사회 구현을 위한 지표개발
- 현안과제

2006

- 제주특별자치도 환경행정의 효율적 추진방안
- 제주의 지역별 농업용수 개발·이용방안
- 제주도 빗물 이용시설 설치 및 제도 개선 방안 연구
- 수도권지역 제주상품 인지도 및 마케팅 조사
- 성과주의 예산제도 도입방안
- 제주도 보건복지여성정책의 성별영향평가
- 제주여성의 사회참여 실태와 활성화 방안
- 제주지역 경기종합지수 월별발표(동행지수, 선행지수)
- 녹차산업을 통한 제주지역농업 혁신방안
- 제주지역의 고부가가치관광 활성화방안 연구
- 제주지역의 투자유치 활성화 방안 연구
- 지속가능발전 지표와 지수 추계를 위한 기초연구(제주국제자유도시 추진성과를 중심으로)
- 서귀포지역 스포츠산업이 지역경제에 미치는 효과분석
- 한일해협권지역의 한일관광객 관광행동에 관한 연구
- 제주특별자치도 공무원 교육훈련제도 개선방안
- 제주장수노인 인적자원 관리시스템 구축을 위한 기초조사
- 1사1촌마을(하도마을) 종합발전계획

- 제주지역 해양문화 콘텐츠 개발 연구
- 제주시 주차정책 방향연구
- 제주관광관련 산업노사화합방안연구
- 제주지역균형발저의 정책방향과 과제
- 2002년 기준 제주지역산업연관모형을 이용한 제주경제 특성연구
- 현안과제

2. 용역연구과제

2001

- 성산일출봉 야간관광을 위한 조명시설 계획
- 자연친화적 마라도 종합 발전계획
- 21세기 남제주군 발전계획
- 제주 4·3평화공원조성 기본계획
- 감귤의 산업구조분석과 관광자원적 가치평가
- 제주도 수문지질 및 지하수자원 종합조사(I)
- 감귤의 산업구조 분석과 관광자원적 가치평가
- 21세기 제주발전의 이념정립에 관한 연구
- 2001제주 세계섬문화 축제 종합평가

2002

- 제주국제자유도시종합계획 수립
- 아름마을 가꾸기 시범사업 세부개발계획 : 바람이 보이는 마을 당포
- 공무원의 의식전환과 태도변화에 대한 연구
- 읍·면·동 기능 전환에 따른 주민자치센터 프로그램 개발
- 제주지역혁신체제구축을 위한 인적자원개발
- 아름마을 가꾸기 시범사업 세부개발계획 : 자연의 숨결이 느껴지는 오름마을 드리
- 제주시 생태도시조성을 위한 환경보전기본계획 수립

- 제83회 전국체육대회 효과 분석
- 제주도 수문지질 및 지하수자원 종합조사(Ⅱ)

2003

- 2003 정월대보름 들불축제 평가 연구
- 제주도 도시경관 관리 기본계획
- 북제주군 소도읍 종합육성계획
- 서귀포시 자연휴양림 생태 학술조사
- 감귤생산량 관측조사 방법 개선 연구
- 제32회 전국소년체육대회 경제효과 분석
- 제1차 제주도 지역혁신 발전 5개년 계획
- 게이트볼이 노인건강에 미치는 효과분석
- 제주지역균형발전을 위한 산남지역 인구유입 정책
- 창고천 생태공원 조성 타당성 조사 및 기본계획
- 남군 도시경관 계획 수립
- 2003 주요국제스포츠 대회 효과분석
- 제주평화포럼 평가 및 발전방안에 대한 도민의식 설문조사
- 2003 스포츠 산업이 지역 경제에 미치는 효과 분석
- 제주특별자치도 기본방향 설립에 관한 연구
- 기업유치에 따른 지역경제 파급효과 분석
- 세계 평화의섬 지정전략 연구

2004

- 감귤유통조절명령 이행 종합평가
- 2004 정월대보름 들불축제 평가연구
- 대학생의 직업선택에 관한 의식조사
- APEC 정상회의 제주유치 설문조사
- 북제주군 비지정 해수욕장 관리 방안
- PATA 총회 제주개최에 따른 지역경제 파급효과 분석
- 제주지역혁신협의회 운영사업

- 제주지역혁신연구회 운영사업
- 정월대보름 들불축제장 기반시설 및 연중활용방안 연구
- 제주관광활성화 사후관리 프로그램 개발
- 제주시 동문공설시장 및 주변재래시장 경영혁신 연구
- 제주시 청소행정 전반에 대한 분석 및 개선방안 연구
- 제3차 세계한상대회 제주개최의 성과와 전망 분석
- 제주농업생명산업 클러스트 구축방안
- FTA대비 제주감귤대처방안 수립을 위한 현장실사 연구
- 북제주군 경관관리계획
- 가칭“제주여성플라자”건립 타당성 조사 및 기본구상
- 제주도 중장기장묘시설 수급 계획 수립
- 제주도관광진흥실천전략수립
- TV홈쇼핑 설립방안 기초 연구
- 노인복지욕구 및 생활실태 조사
- 제주형 자치모형 혁신적대안 도민선호도 조사
- 투자유치 제도 개선 방안

2005

- 2004스포츠산업이 제주지역경제에 미치는 영향 효과분석
- 동북아 관광·휴양·지식중심도시 육성을 위한 제주도발전 전략 연구
- 제주시 상징조형물설치에 따른 기초자료조사 및 타당성분석
- 해양생태계 보전지역 방문객센터 입지타당성조사 및 기본계획
- 제주지역 중·장기 인력·직업훈련 수급전망 및 적극적 노동시장 정책연구
- 제주도 지역정보화 촉진기본계획수립
- 가칭“제주4·3평화재단”설립 운영방안
- 대중교통기본계획 수립관련 협동연구
- 제주광역도시계획 수립 연구용역
- 2005년도 국가교통 DB구축사업 중 여객부문 교통조사(제주권역)
- 제주시 지역혁신발전 5개년 계획수립
- 제주국제자유도시 종합계획 보완연구

- 지역혁신과 자치역량강화 및 도민의견 수렴
- 제주장수마을선정 및 장수이미지 제고를 위한 상품개발 기초조사
- 제주장수마을 및 장수노인생활풍속도 조사
- 가제“2005 제주경제를 빛낸 사람들” 발간업무
- 소방관서 운영체계 개편 연구
- 2006제주-하와이 물포럼 개최
- 2005년도 유기한 민원 고객만족도 조사
- 포르투갈 자치제도 자료조사
- 제주형 자치모형(계층구조)도민 인지도 조사
- 도정현안에 대한 여론조사
- 포르투갈 자치지역 자료조사
- 혁신수준 진단을 위한 설문조사

2006

- 농·임·축·수산업 발전 5개년 계획 수립
- 제주국제자유도시 시행계획 변경에 관한 연구
- 제주도 특성에 적합한 재해영향저감기준 연구
- 한·미 FTA등 시장개방에 따른 감귤산업의 영향분석 및 중장기 발전전략 마련을 위한 연구
- 제주 오름관리 기본계획 수립
- LNG 도입에 따른 경제적 파급효과 분석
- 세계평화의섬 제주상징물건립 기본구상 및 타당성 조사
- 2006년 스포츠산업육성 성과분석
- 제주특별자치도 특별법 홍보
- 제주특별자치도 특별법관련 연구업무
 - 보건의료발전계획 수립 연구
 - 도민자치역량 강화 방안
 - 재정운영 기본계획수립에 관한 연구
 - 전역 면세지역화 도입방안 등에 관한 연구

- 사회협약제도 도입에 따른 방안 연구
- 금융센터 추진방안에 관한 연구
- 도서 지역 발전계획 수립연구
- 혁신브랜드 사업에 따른 주민자치센터 특성화 시범모델 개발사업
- 뉴제주 운동 추진전략 수립
- 동부관광도로 등 도로명칭 변경(안)조사
- 도민화합공동체 강화를 위한 여론조사
- 제주특별자치도 2단계 추진에 따른 공감대형성 및 자료조사
- 지역산업체기술 수요조사

VI. 간 행 물

- 제주발전연구(연간-통권 10호) : '97년부터 매년 발간
- 제주발전포럼(계간-통권 20호) : 2002년 3월부터 계간지로 발간
- JDI OPINION(수시)

VII. 연구조성사업(2006년)

1. 세미나 개최 : 4회

- 제주특별자치도시대와 제주의 미래
- 제주특별자치도정의 운영 방향과 과제
- 살기좋은 지역만들기
- 비전 2030과 지역발전토론회

2. 기타 : 10건

- 2006 섬 관광정책포럼 사무국 운영
- 외국대학제주캠퍼스타운 개발용역 스터디그룹 운영

- 지역인적자원개발지원센터 지정운영
- 제3기 지역혁신협의회 지원사업
- 제주도지역혁신협의회운영사업
- 제3기 지역혁신연구회 지원사업
- 제 10회 섬 관광정책(ITOP)포럼
- 제주특별자치도 2단계 제도개선 의견수렴을 위한 도민 대 토론회
- 21세기 한국관광산업의 발전전략과 제주특별자치도의 역할
- 비전 2030과 지역발전 토론회

전국 시도 연구원 협의회 회칙

제정 : 1993. 2. 10

개정 : 1995. 2. 17

개정 : 2002. 5. 16

제1장 총 칙

제 1 조 (명칭) 본 회의는 전국시도연구원협의회(이하 “협의회”라 한다)라 정한다.

제 2 조 (목적) 협의회는 지방자치단체 출연연구기관간의 상호 협력을 바탕으로 상호간의 자료·정보 및 인력교류와 공동의 연구활동을 촉진하고, 지역발전과 지방자치행정의 건전한 육성에 이바지함을 목적으로 한다.

제 3 조 (사무소) 협의회는 회장이 소속하고 있는 연구기관에 두는 것을 원칙으로 하되, 필요한 경우에는 다른 기관에 둘 수도 있다.

제 4 조 (사업) 협의회는 제2조의 목적을 달성하기 위하여 다음의 사업을 수행한다.

- ① 지방자치행정 및 지역개발에 관한 공동의 연구, 세미나 및 연수 등의 활동
- ② 상호 정보·자료교환 및 연구인력의 교류
- ③ 기타 협의회 목적달성에 필요한 사항

제 2 장 회 원

제 5 조 (회원의 종류) 협의회는 정회원과 특별회원으로 한다.

제 6 조 (정회원) 협의회는 정회원은 지방자치단체가 일부 또는 전부를 출연하여 설립한 연구기관의 장으로 한다.

- 제 7 조 (특별회원)** ① 제6조에 의한 정회원이 없는 시·도에 대하여는 관할시·도 내의 관련 연구기관의 장을 특별회원으로 할 수 있다.
 ② 특별회원의 가입은 정회원 전원의 합의를 얻어야 한다.

제 3 장 임 원

- 제 8 조 (임원의 종류)** 협의회는 다음의 임원을 둔다.

- 회 장 1명
- 부회장 1명
- 감 사 1명

- 제 9 조 (회장 및 부회장)** ① 회장과 부회장은 정회원 중에서 호선한다.
 ② 회장은 협의회를 대표하고 회무를 총괄한다.
 ③ 부회장은 회장을 보좌하며 유고시에 회장직무를 대리한다.

- 제 10 조 (감사)** ① 감사는 정회원 중에서 호선한다.
 ② 감사는 협의회 회계를 감사한다.

- 제 11 조 (임기)** ① 임원의 임기는 1년으로 하되, 임기 중에 임원 소속연구기관의 원장이 사임할 경우 후임원장이 승계하는 것을 원칙으로 한다.
 ② 회장 소속 연구기관의 원장이 사임할 경우 후임원장 선임시 까지 부회장이 직무를 대행한다.
 ③ 부회장 및 감사 소속연구기관의 원장이 사임할 경우 후임원장 선임시 까지 회장이 회원 중에서 직무 대리자를 지정한다.

- 제 12 조 (간사)** ① 협의회 회무를 수행하기 위하여 간사를 둔다.
 ② 간사는 회장이 임명한다.

제 4 장 회 의

제 13 조 (회의의 종류) 협의회의 회의는 정기회와 임시회로 한다.

제 14 조 (정기회) 정기회는 반기별로 1회 개최하며, 회장이 이를 소집한다.

제 15 조 (임시회) 임시회는 회장이 필요하다고 인정할 때, 또는 정회원 3분의 1 이상이 요구할 때 개최하며 회장이 이를 소집한다.

제 16 조 (회의장소) 회의는 회원이 소재하고 있는 지역별로 순회하여 개최함으로 원칙으로 한다.

제 17 조 (회의성립 및 의결) ① 회의는 회원정수의 3분의 2이상 출석으로 성립하고 의결은 출석회원 전원의 찬성으로 한다.

② 서면에 의한 위임 또는 대리참석은 참석으로 본다.

제 18 조 (실무협의회) ① 협의회 아래에 실무적인 행정사항의 협의를 위해 소속기관의 직원으로 구성하는 실무협의회를 둘 수 있다.

② 실무협의회에 간사를 두되, 협의회의 간사를 겸한다.

제 5 장 회 비

제 19 조 (회비의 종류) 협의회의 회비는 다음으로 한다.

- 정회원 회비
- 특별회원 회비
- 기부금 또는 찬조금
- 이자수입

제 20 조 (회원회비) ① 회원의 회비는 회의에서 결정한다.

② 회원의 회비는 1년을 기준으로 납부함으로 원칙으로 한다.

제 21 조 (경비지출) 회장은 회의의 의결을 거쳐 경비를 지출하여야 하며 그 결과를 회의에 보고하여야 한다. 단, 긴급 또는 일상적인 사무처리에 필요한 경비는 우선 지출하고 회의의 사후승인을 득하여야 한다.

부 칙

제 1 조 (시 행) 본 회칙은 협의회에서 의결된 날로부터 시행한다.

제 2 조 (시행세칙) 본 회칙의 시행에 필요한 구체적 사항은 따로 시행세칙으로 규정한다.

제 3 조 (준 용) 본 회칙에 규정된 이외의 사항은 통상관례에 따른다.

시도연구원 간사명단

(2007년 12월 현재)

연구원명	연구간사			행정간사		
	이름 (직위)	E-mail	전화 (핸드폰)	이름 (직위)	E-mail	전화 (핸드폰)
한국지방행정 연구원	주재복	jjb	02-3488-7359	유순기	ysk	02-3488-7351
	기획차장	@krila.re.kr	019-226-6610	혁신기획팀장	@krila.re.kr	011-9702-7139
서울시정개발 연구원	이창우	lcwsdi	02-2149-1011	장인송	ischang	02-2149-1321
	기획조정실장	@sdi.re.kr	017-257-3201	사무국장	@sdi.re.kr	011-9146-9919
부산발전 연구원	송교욱	kosong	051-860-8640	송교욱	kosong	051-860-8640
	연구기획실장	@bdi.re.kr	019-382-8865	연구기획실장	@bdi.re.kr	019-382-8865
대구경북개발 연구원	서찬수	simonsuh	053-770-5007	전형일	wind	053-770-5021
	기획재정실장	@dgi.re.kr	017-506-7553	기획팀장	@dgi.re.kr	017-506-9506
인천발전 연구원	이왕기	wangkey	032-260-2621	장택준	opensoci	032-260-2611
	연구기획실장	@idi.re.kr	016-339-7495	행정실장	@idi.re.kr	016-312-9559
광주발전 연구원	문환규	hgmoon	062-230-9122	김귀만	gmkim	062-236-2766
	도시경영실장	@gdi.re.kr	011-604-0136	행정실장	@gdi.re.kr	017-603-6995
대전발전 연구원	정선기	skchung	042-471-5627	김은구	ekkim	042-471-5630
	연구실장	@didi.re.kr		사무처장	@didi.re.kr	011-402-1008
울산발전 연구원	김상춘	sckim	052-289-8338	박종대	jdbag	052-289-7667
	연구기획실장	@udi.re.kr	010-4642-9303	행정팀장	@udi.re.kr	
경기개발 연구원	이상훈	lsh129	031-250-3241	이용원	ywlee	031-250-3211
	기획조정실장	@gri.re.kr		대외협력팀장	@gri.re.kr	010-7600-9307
강원발전 연구원	김병철	kbc	033-250-1343	최종학	cjh	033-250-1372
	기획연구조정실장	@gdri.re.kr	010-8799-4846	사무차장	@gdri.re.kr	010-6378-3929
충북개발 연구원	류을렬	you1953	043-220-4371	육환수	hsyook	043-220-4386
	정책기획실장	@cbdi.re.kr	016-9302-5481	사무과장	@cbdi.re.kr	011-9841-0603
충남발전 연구원	강영주	yongju_k	042-820-1120	이용로	yrlee	042-820-1190
	기획정보팀장	@cdi.re.kr	010-9934-9121	총무팀장	@cdi.re.kr	016-9540-4889
전북발전 연구원	나상균	nsng	063-286-9213	오대균	odk	063-286-9204
	기획조정팀장	@jd.re.kr	011-9648-4843	사무과장	@jd.re.kr	017-622-7502
전남발전 연구원	이건철	gclee	062-230-9116	문승주	sjmoon	062-230-9112
	기획경영실장	@jeri.re.kr	011-611-5151	기획정보팀장	@jeri.re.kr	010-6742-2020
경남발전 연구원	손상락	srson	055-239-0105	최재근	choi	055-239-0127
	연구기획조정실장	@gndi.re.kr	010-5574-5674	총무과장	@gndi.re.kr	016-593-2076
제주발전 연구원	김태윤	history	064-726-6141	고종욱	topnews82	064-726-5971
	연구실장	@jdi.re.kr	017-690-0965	행정과장	@jdi.re.kr	011-698-8272

전국 시도 연구원 총람

2007년 12월 인쇄

2007년 12월 발행

발행인 : 전국시도연구원협의회장

발행처 : 전국시도연구원협의회

대전광역시 중구 용두동 112-1

동아일보빌딩 5.6층 (301-745)

Tel : 042-820-1120

Fax : 042-820-1129

인쇄처 : 명인문화사

(www.myungin.co.kr)
