

봉암마을

마을공동사업의 책임있는 변화 봉암참새방앗간 6차 산업화

홍성군

봉암마을 현황

봉수산아래 위치, 논보다 밭농사가 많은 65호 규모의 작은 마을
2005년 TV출연 이후 농촌체험마을 시작

지리적 위치

홍성군



봉암마을현황

- 위치 : 충남 홍성군 금마면 월암리
- 면적 : 70.9ha (농경지 67%, 임야 33%)
- 논 9.9ha / 밭 37.3ha
- 인구 : 인구 110명, 가구수 55호
- 농축산물 : 벼, 고추, 콩, 참깨, 한우 등
- 주요특징
 - 봉수산아래 봉황이 돌을 깨고 날아간 마을
 - 과거 대표적 축산마을 (현 35가구 200두)
 - KBS 6시내고향 소개 이후 친환경 농촌 체험 시작, 농진청 장수마을 선정(2005)
 - 2012 살기좋은 희망마을 만들기 선정



美來路
홍성

봉암마을 자원

봉암마을의 대표적 자원은 참새방앗간과 마을내 돌담 등 농산촌체험자원
농촌문화체험관, 향토방, 공용화장실 등 마을공용시설 보유



美來路
홍성

★3

봉암마을발전계획

충남도 3농 혁신의 핵심사업인 살기 좋은 희망마을 만들기로 마을의 새로운 비전 공유
마을현안을 극복하고 지속 가능한 봉암마을을 위한 마을발전계획 수립



美來路
홍성

마을 목표 추진전략

참새방앗간과 이야기 체험마을 추진을 상호 연계 추진
 체험마을은 참새방앗간을 통해, 참새방앗간은 마을체험을 통해 시너지 창출

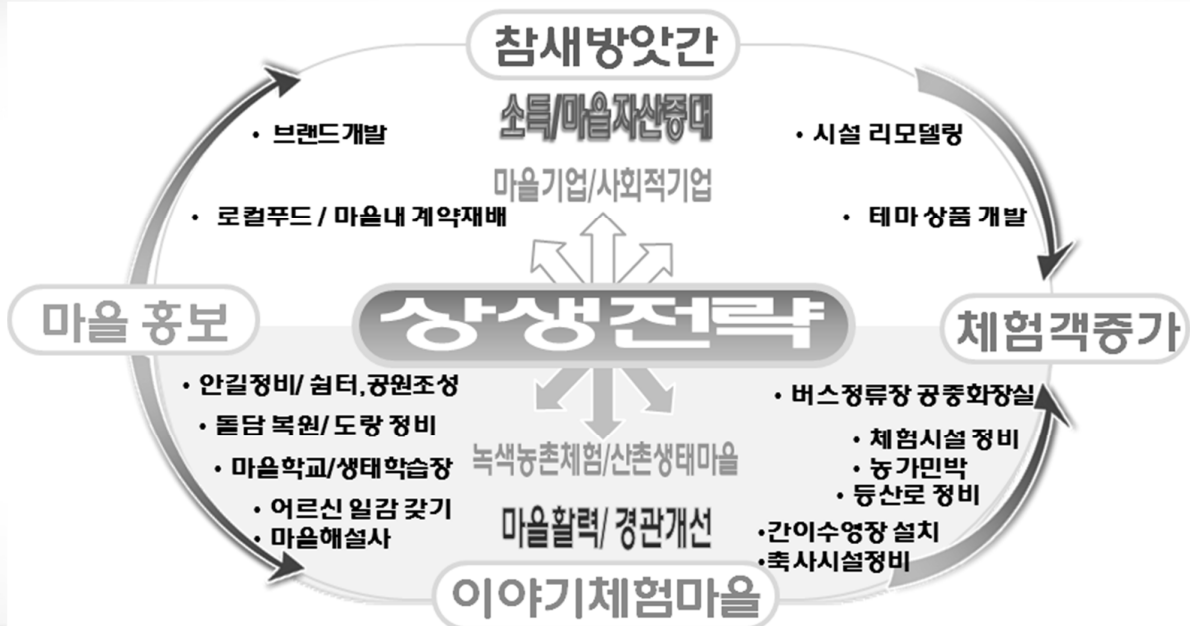

美來路
 홍성

마을과 참새방앗간의 관계

봉암마을과 참새방앗간은 하나이지만 역할이 구분
 서로 상생하면서 마을의 성과를 도출, 마을비전 달성에 기여

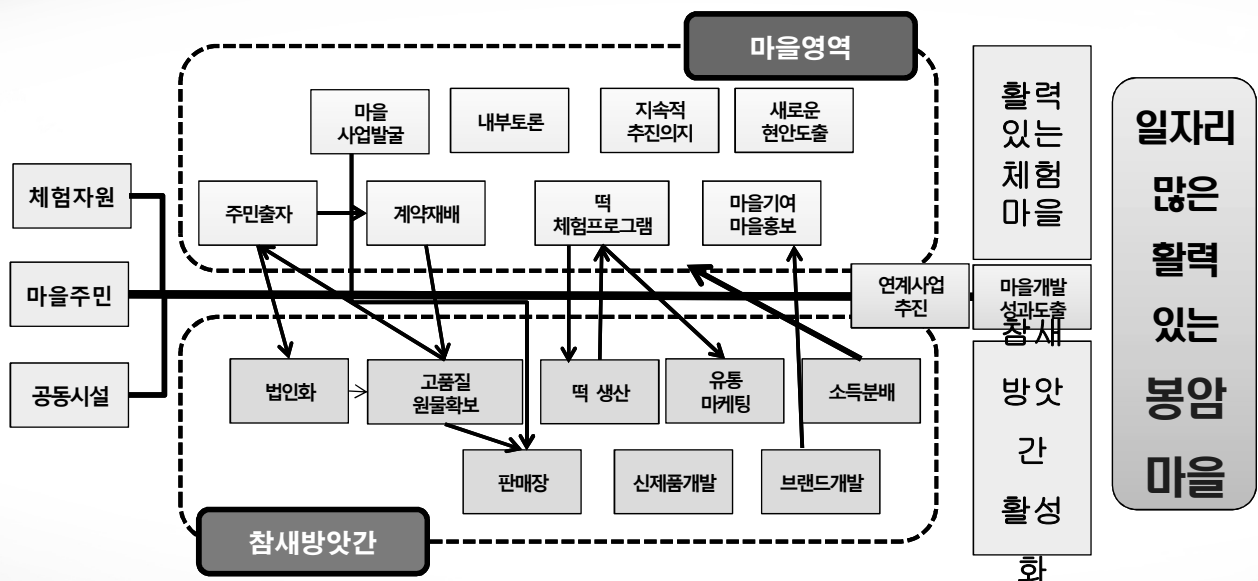

美來路
 홍성

참새방앗간 전략 - 운영모델



美來路
홍성

원료확보

참새방앗간에 소요되는 원료 농산물은 마을내 주민들의 계약재배를 통해 확보
향후 친환경 원료확보를 위한 계약재배 확대

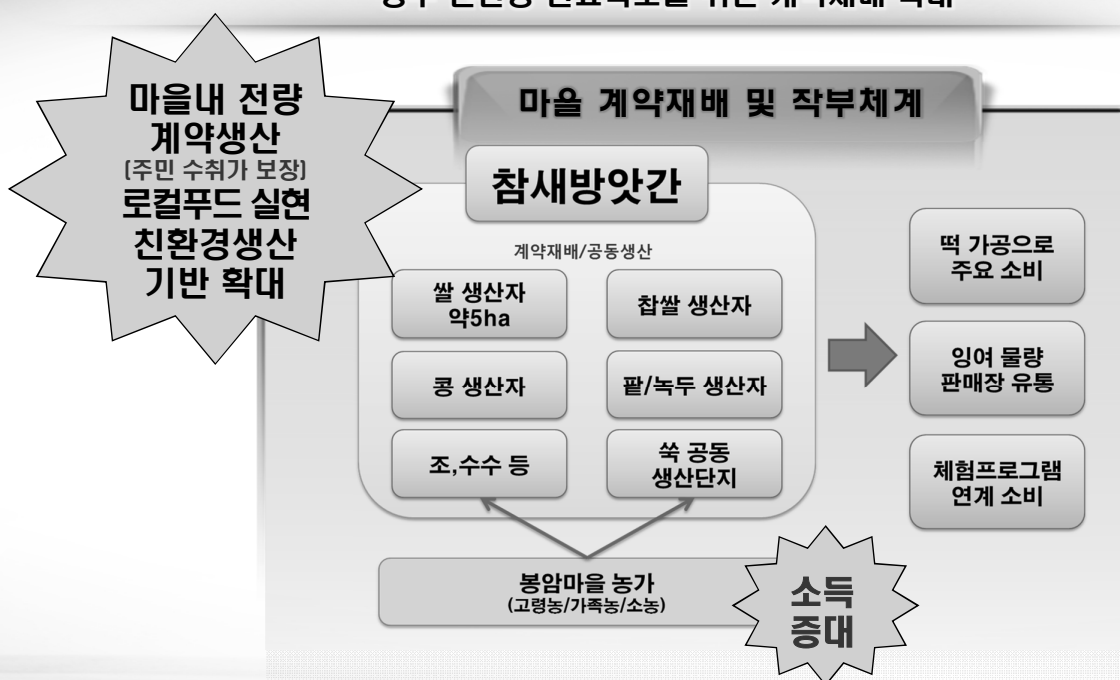

美來路
홍성

홍보 마케팅

연중 작업이 가능하도록 유통 경로 다양화 모색
단순 주문생산 방식에서 적극적 소비자 발굴 전략 추진

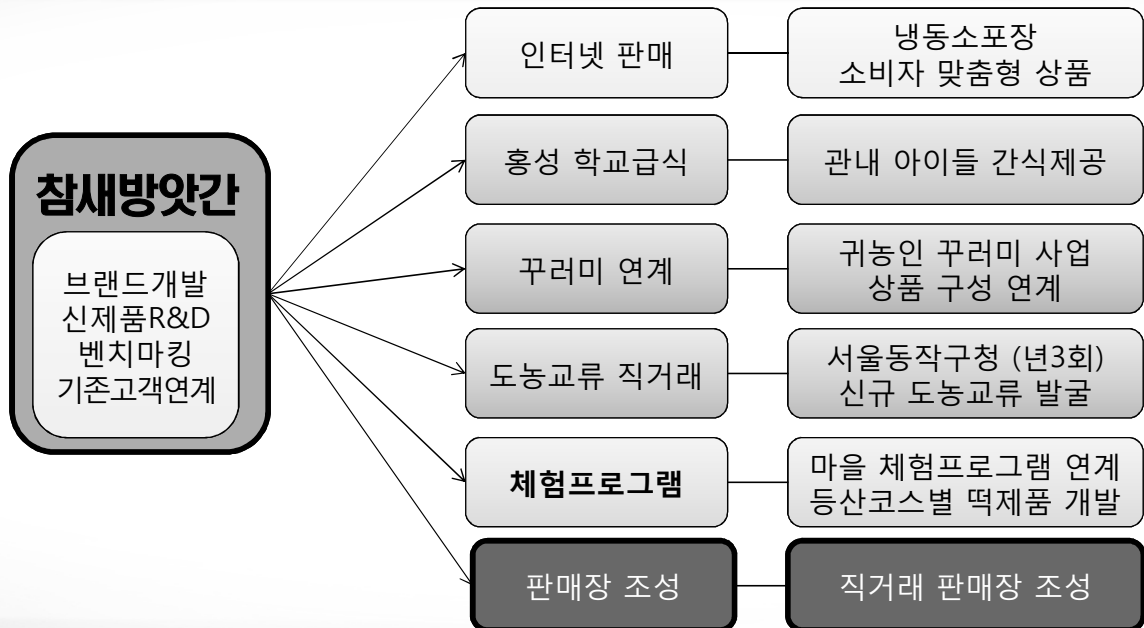

美來路
홍성

추진체계

전체 마을주민의 성원 속에 마을발전 추진인력 30명 출자로 법인 확대
경험이 풍부한 현 마을기업대표(주진자 님) 중심으로 핵심 운영인력(5명)이 주도

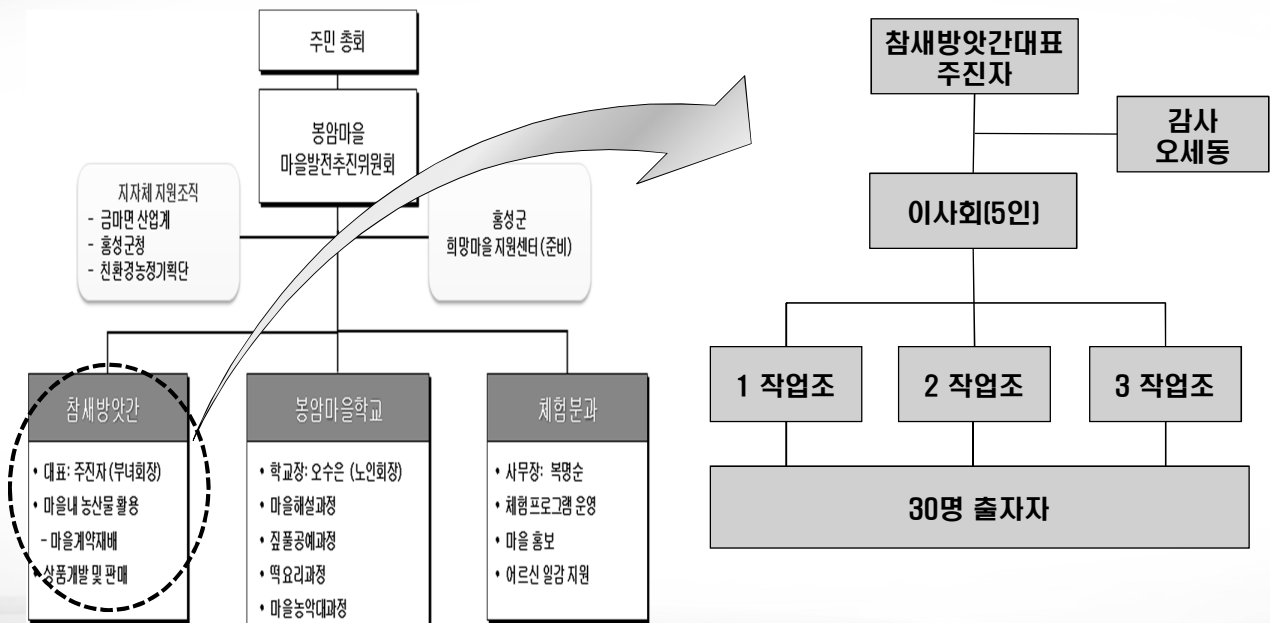

美來路
홍성

역량강화

법인 대표의 전문성 및 사업운영노하우 축적
마을이 함께 노력하고, 마을발전을 위해 적극적인 협력 및 주민역량강화 추진

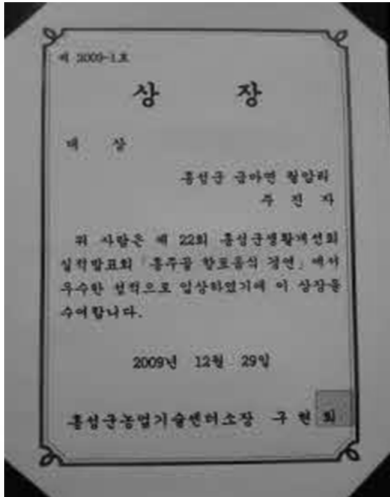

美來路
홍성

법인 참여 확대

주민들의 적극적인 지지 및 공감대 형성
책임있는 사업주체에 의한 성과창출을 통해 마을 발전 동력 확보

출자 협약서

2012. 11.

연번	성명	주 소	출자액	서명
1	주 진자	금마면 월성리 374		
2	위 명숙	" " 407		
3	황 매자	" " 394		
4	황 경호	" " 393		
5	주 명숙	" " 417		
6	최 원식	" " 408		
7	최 원희	" " 416		
8	위 부익	" " 375		
9	최 원식	" " 375		
10	주 진자	" " 375		
11	서 리복	" " 375		
12	김 경숙	" " 375		
13	위 명숙	" " 375		

<출자협약서>

주민 동의서

2012. 11.

연번	성명	주 소	연락처	서명
1	장 승용	금마면 월성리 374	011-9226-6103	
2	최 진원	" "	011-427-8863	
3	오 수운	" "	010-2725-6904	
4	오 세원	" "	010-8845-6842	
5	최 원희	" "	010-2208-6807	
6	오 세원	" "	010-2070-6640	
7	최 진주	" "	010-9201-2228	
8	오 세원	" "	010-2070-6640	
9	최 원희	" "	010-2115-7633	
10	오 세원	" "	010-2115-7633	
11	주 진자	" "	010-2115-7633	
12	위 명숙	" "	010-2115-7633	
13	오 세원	" "	010-2115-7633	

<주민동의서>

美來路
홍성

단계별 로드맵

2020년 매출액 3억 달성을 목표로 단계별 추진

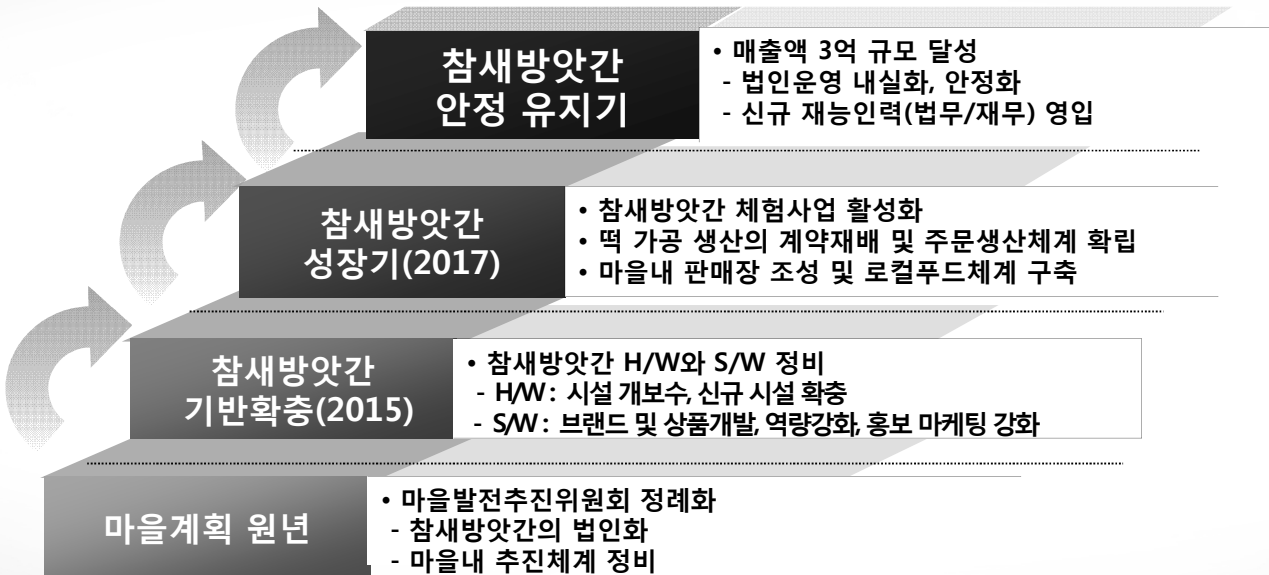

美來路
홍성

기대효과

어르신 일자리 창출

고령 어르신들이 함께 참여할 수 있는 일자리 제공 : 13명 → 30명(순환근무)

소득증대

계약재배 농산물 판매, 일자리 제공, 사업소득 등으로 마을내 소득 증대

귀농귀촌 유도

활력있고, 일자리가 있는 마을로 재능인력의 유입 및 전문성 확보

홍성 6차 산업화 촉진

마을간 연계, 로컬푸드(급식, 꾸러미)연계, 마을체험 강화 등 6차산업화촉진



美來路
홍성

감사합니다.



15