

2015

# 충남공공디자인센터

컨설팅 지원 자료집

Chungnam Public Design Center

## 충남공공디자인센터

충남공공디자인센터는 공공디자인 정책연구와 기준제시를 통해 충남의 가치향상과 도민행복을 추구하고자 노력하고 있습니다.

‘충남공공디자인센터’는 충남 도민들의 행복한 공간 만들기과 지역의 디자인 경쟁력을 높이기 위해 2014년 3월에 설립한 디자인 전담기관입니다.

우리 센터에서는 건축, 경관, 도시시설물 등 공공디자인과 사업의 컨설팅, 공무원 및 지역 주민을 위한 교육/세미나, 공공디자인 분야별 가이드라인 수립 등 충청남도과 사군에서 이루어지는 공공디자인 사업의 수립에서 완성까지 총괄적인 조정과 관리를 수행하고 있습니다.

그 밖에도 행정서비스, 의료 및 복지, 범죄예방, 안전 분야에도 공공디자인 개념을 도입하는 한편 주민을 위한 지원의 기회도 확대하여 공공디자인에 대한 인식과 활용을 확산 시키고 우리 지역이 격조 있고 살고 싶은 지역이 될 수 있도록 최선을 다하겠습니다.



## 비전 및 목표

**비전** 공공디자인으로 도민이 더 행복한 충남

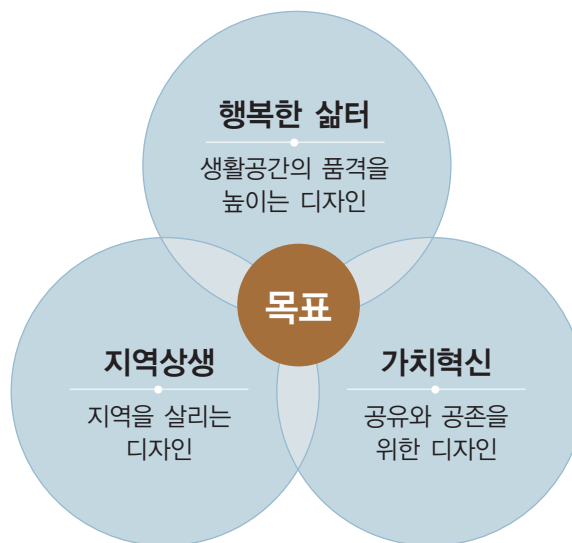

## 연혁

- 2009. 02. 충남공공디자인클리닉센터 개소
- 2009. 04. 충청남도 공공디자인 조례 제정
- 2010. 02. 충청남도 공공디자인 조례 일부 개정
- 2013. 03. 디자인 도정을 위한 통합관리방침 결정
- 2013. 12. 충남공공디자인센터 설립준비 T/F팀 구성
- 2013. 12. 충청남도 공공디자인 조례 전면 개정
- 2014. 03. 충남공공디자인센터 개소

## 충남공공디자인센터 주요업무

### 공공디자인 컨설팅 지원

#### 총괄계획가 지원사업

- 2016년 시·군 사업 대상 공모
- 총괄계획가 지원사업 공모
- 사업초기단계부터 컨설팅지원
- 사업비 부분적으로 지원

#### 컨설팅 집중지원사업

- 총괄계획가 사업에 선정되지 않은 사업
- 사업초기단계부터 컨설팅 지원

#### 디자인 시안

- 디자인 시안을 제시하여 디자인 개선
- 시안 제시가 필요한 사업 중심으로 지원

#### 단순 자문

- 서면 및 현장자문으로 디자인 개선

### 연구분야

#### 기초조사 연구

- 정책 수립을 위한 기초조사 연구
- 공공디자인 현황파악 및 경관변화 조사

#### 기준 및 프로세스 연구

- 컨설팅, 계획 및 설계시 디자인 기준 마련
- 가이드라인, 매뉴얼 형식의 연구
- 시·군 담당자들의 사업진행에 도움이 되는 연구

#### 정책 및 실행사업 연구

- 충청남도 디자인 정책 및 사업발굴을 위한 연구
- 타당성, 사업방향, 사업내용을 제시하는 연구

### 공공디자인 기반 강화

- 지자체 현안업무 지원을 위한 워크숍 및 포럼 개최
- 지역활성화를 위한 공공디자인 선진지 견학
- 시·군 공무원 전직원을 대상으로 한 공공디자인 교육 추진



Chungnam Public Design Center

## 공공디자인 컨설팅

공공디자인컨설팅은 시·군 및 공공기관이 추진하는 사업을 대상으로, 충남연구원을 비롯한 충청남도 산하 연구기관 및 지역대학 등 우수한 인프라를 구축하여 공공디자인 사업 조성 및 관리 전반에 대한 전문적인 자문을 지원하는 제도입니다.

### 컨설팅 추진체계

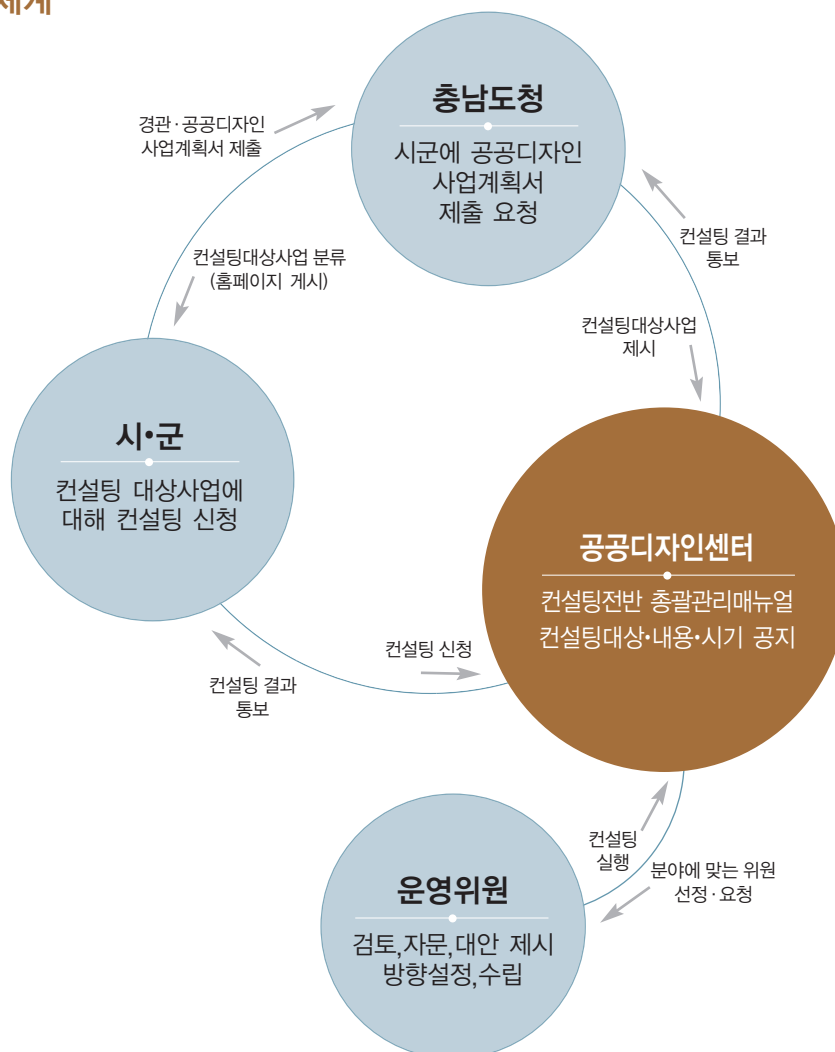

## 공공디자인 컨설팅

### 컨설팅 추진시점

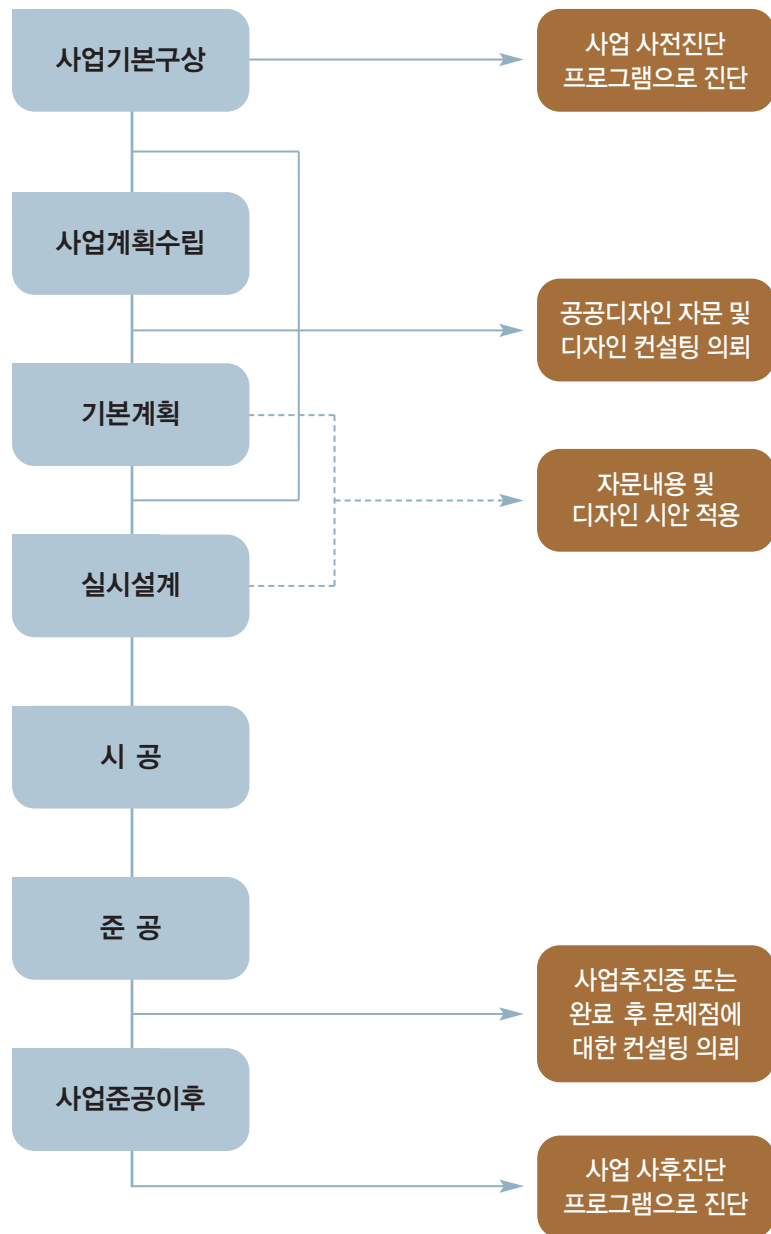

## 컨설팅 추진절차

※ 사업내용과 상황에 따라 추진일정 조정

1 단계	<b>시·군 및 관계기관 공문 발송 시·군 자체 사전진단프로그램</b>	<b>도 시·군 및 관계기관</b>
	<ul style="list-style-type: none"> <li>국·도비 지원사업(공공디자인 조례 제14조)에 대하여 매년 1월 공공디자인 사업 계획서를 도에 제출한다.</li> <li>공공디자인센터에서 제공한 공공디자인사업 사전진단프로그램을 통해 사업의 타당성 및 적절성 등에 대한 검토를 자체적으로 진행한다. (센터 홈페이지에 수록)</li> </ul>	
2 단계	<b>도 고시에 따른 컨설팅 신청</b>	<b>시·군 공공디자인센터</b>
	<ul style="list-style-type: none"> <li>충청남도는 시·군의 사업계획서를 검토하여 경관심의 및 공공디자인 컨설팅 대상을 결정하고 시·군에 통보한다.(도 홈페이지 공고)</li> <li>해당 시·군은 공공디자인센터에 컨설팅을 신청한다.</li> </ul>	
3 단계	<b>공공디자인 컨설팅 운영계획 수립</b>	<b>공공디자인센터</b>
	<ul style="list-style-type: none"> <li>컨설팅 운영 세부실행계획과 운영매뉴얼에 의해 컨설팅 사업 등급 및 담당연구원과 운영위원을 결정한다.</li> </ul>	
4 단계	<b>공공디자인 컨설팅 실행</b>	<b>공공디자인센터 컨설팅 진행</b>
	<ul style="list-style-type: none"> <li>담당연구원과 운영위원을 선정한다.</li> <li>담당연구원, 운영위원, 사업담당자가 함께 현장을 방문하고 자료수집 및 정보를 공유한다.</li> <li>운영위원은 제한된 기간안에 결과보고서를 작성하고 공공디자인센터에 제출한다.</li> </ul>	
5 단계	<b>컨설팅 완료 및 결과회신</b>	<b>충청남도 및 시·군에 회신</b>
	<ul style="list-style-type: none"> <li>결과보고서를 최종 검토 및 보완한다.</li> <li>컨설팅 결과를 신청 시·군 및 기관에 전달하고 공공디자인센터 홈페이지에 게재한다.</li> </ul>	

# 공공디자인 컨설팅

## 공공디자인 컨설팅 대상

충청남도 공공디자인조례에서 규정한 공공디자인 대상  
(충남공공디자인조례 - 개정 2013.12.30. 제2조 제3호)

분 류		시설물의 종류
공공공간	공간 디자인	<ul style="list-style-type: none"><li>● 도시경관(landscape) : 일정한 공간단위의 통일적인 외관</li><li>● 공공건물 : 관공서와 공공 문화시설 등</li><li>● 도로 : 인도와 차도 등 교통 공간</li><li>● 개방공간(open space) : 공원, 광장, 녹지 등</li><li>● 역사공간 : 문화유산과 전통거리</li><li>● 특별지역 : 문화, 관광 등 특별 지정 지역</li><li>● 도시색채계획</li><li>● 야간조명계획</li></ul>
	도시 환경	<ul style="list-style-type: none"><li>● 공원(쌔지공원 포함), 광장, 운동장, 어린이놀이터, 교량(철도교 포함), 고가도로, 지하차도, 터널, 보도, 자전거도로</li></ul>
	공공 건축물	<ul style="list-style-type: none"><li>● 공중화장실, 공공안내소(관광안내소 포함), 주민자치센터 등 공공기관에서 건축하는 건축물</li></ul>
공공시설물	교통 시설	<ul style="list-style-type: none"><li>● 가로등, 도로명판, 볼라드, 펜스, 방음벽, 높이 2미터 이상인 석축 및 옹벽, 육교, 지하도, 택시·버스 등 대중교통 승차대, 정류소 시설물 및 표지판, 자전거보관대, 주차안내 표지판, 지하철 출입구(캐노피 포함)지하철 안내표지판환기구(흡배기구)지상노출 엘리베이터 기타 이와 유사한 시설</li></ul>
	편의 시설	<ul style="list-style-type: none"><li>● 벤치, 의자, 쉼터, 파고라, 휴지통, 음수대 기타 이와 유사한 시설</li></ul>
	공급 시설	<ul style="list-style-type: none"><li>● 분·배전반, 우체통, 소화전, 상수도 제어함, 신호등 제어함, 공중전화부스 기타 이와 유사한 시설</li></ul>
	기타 시설	<ul style="list-style-type: none"><li>● 가로수보호대, 가로화분대, 가로녹지대, 분수대, 맨홀뚜껑 기타 이와 유사한 시설</li></ul>
공공매체	정보 매체	<ul style="list-style-type: none"><li>● 이정표, 안내표지판, 방향유도표시, 규제사인, 관광안내도, 대기오염 전광판, 버스노선도, 지하철노선도 기타 이와 유사한 시설</li></ul>
	광고 매체	<ul style="list-style-type: none"><li>● 현수막 게시대, 지정벽보판(광고판), 고정형 행정 광고물 기타 이와 유사한 시설</li></ul>
	기타 시설	<ul style="list-style-type: none"><li>● 벽화, 슈퍼 그래픽, 생활정보지 배부함 기타 이와 유사한 시설</li></ul>

## 컨설팅 신청방법

충남공공디자인센터 홈페이지(www.cpdcr.re.kr)에 접속하여 컨설팅을 신청하시면, 센터 담당자가 확인한 후 컨설팅을 시행합니다.

센터 홈페이지는 별도의 가입절차 없이 편리하게 접속하실 수 있습니다.



## 공공디자인 컨설팅 지원 현황

누계	신청기관	신청 접수	결과 보고	컨 설 팅 명	유 형	자문위원
1	충청남도 소방본부	1/2	1/29	화재대응능력평가 인증자격 상징표지(엠블럼) 디자인 컨설팅	공공매체	오병찬 책임연구원 (충남연구원)
2	충청남도 개발공사	1/7	1/13	홍성 홍북면 주민복합 자원센터 외부 지주형 간판 디자인 컨설팅	공공매체	오병찬 책임연구원 (충남연구원)
3	예산군	1/14	2/2	내포보부상촌 조성사업 기본 및 실시설계 조경 디자인 컨설팅	경관사업	이장범 교수 (선문대학교)
4	예산군	1/14	2/2	내포보부상촌 조성사업 기본 및 실시설계 시설물 디자인 컨설팅	경관사업	김상태 교수 (한국전통문화대학교)
5	충청남도 소방본부	1/16	2/4	충청남도 소방체험관 싸인 디자인 컨설팅	공공매체	오병찬 책임연구원 (충남연구원)
6	부여군	1/29	8/17	부여 시외버스터미널 환경개선 디자인 컨설팅	공공건축	박혜은 전임연구원 (충남연구원)
7	천안시	1/29	2/27	동남구 보건소 건강플러스 홍보관 디자인 컨설팅	공공공간	이종세 교수 (건양대학교)
8	홍성군	2/2	3/5	유기농 특구 로고 디자인 컨설팅	공공매체	오병찬 책임연구원 (충남연구원)
9	부여군	2/2	6/10	고도 이미지 찾기 사업 경관 디자인 컨설팅	경관사업	방재성 책임연구원 (충남연구원)
10	보령시	2/4	2/16	대천해수욕장 공중화장실 디자인 컨설팅	공공건축	권영현 센터장 (충남연구원)
11	충청남도	2/11	3/21	내포신도시 현수막 게시대 디자인 컨설팅	공공시설	오병찬 책임연구원 (충남연구원)
12	서산시	2/13	3/25	양유정 공공디자인 컨설팅	경관사업	박혜은 전임연구원 (충남연구원)
13	충청남도	2/12	2/16	내포신도시 공사장 가림시설 디자인 컨설팅	공공매체	김철명 연구원 (충남연구원)
14	예산군	2/16	3/5	예산지구 도시개발사업 공공디자인 컨설팅	경관사업	방재성 책임연구원 (충남연구원)
15	태안군	2/17	3/3	소외계층 녹색공간 조성 조경 디자인 컨설팅	경관사업	최창호 팀장 (천리포 수목원)
16	금산군	3/4	4/21	금산로및 비호로 간판개선사업 디자인 컨설팅 1차	공공매체	조경수 교수 (남서울대학교)
17	금산군	3/4	4/21	금산로및 비호로 간판개선사업 디자인 컨설팅 2차	공공매체	문선욱 교수 (청운대학교)
18	예산군	3/9	3/16	예산개발촉진지구사업 삽교그린나우플라자 공중화장실 디자인 컨설팅	공공건축	권영현 센터장 (충남연구원)
19	예산군	3/9	3/13	예산개발촉진지구사업 옛고을마당 공중화장실 디자인 컨설팅	공공건축	권영현 센터장 (충남연구원)
20	충청남도	3/9	3/13	내포신도시 공사장 가림시설 디자인 컨설팅	공공매체	김철명 연구원 (충남연구원)
21	충청남도	3/18	3/26	내포신도시 공사장 가림시설 디자인 컨설팅	공공매체	김철명 연구원 (충남연구원)
22	당진시	3/18	4/7	당진포 보건진료소 신축 디자인 컨설팅	공공건축	방재성 책임연구원 (충남연구원)

누계	신청기관	신청 접수	결과 보고	컨 설 틈 명	유 형	자문위원
23	청양군	3/20	4/20	2015 귀농 프론티어 귀농인의 집 신축 디자인 컨설팅	공공건축	조경수 교수 (남서울대학교)
24	부여군	3/20	7/1	이색창조거리 조성사업 조경 디자인 컨설팅	경관사업	문선욱 교수 (청운대학교)
25	부여군	3/20	7/1	이색창조거리 조성사업 시설물 디자인 컨설팅	경관사업	문선욱 교수 (청운대학교)
26	부여군	3/20	7/1	이색창조거리 조성사업 건축물 색채 디자인 컨설팅	경관사업	김상태 교수 (한국전통문화대학교)
27	부여군	3/20	7/10	이색창조거리 조성사업 디자인 종합 컨설팅	경관사업	권영현 센터장 (충남연구원)
28	충청남도	3/23	3/26	충청남도 노인회관 공사장 가림시설 디자인 컨설팅	공공매체	김철명 연구원 (충남연구원)
29	서천군 종합건설사업소	3/23	4/23	옛 서천정수장 주변길 경관재생 디자인 컨설팅	경관사업	박혜은 전임연구원 (충남연구원)
30	서해안 기후환경연구소	3/9	3/17	서해안 기후환경연구소 로고 디자인 컨설팅	공공매체	권영현 센터장 (충남연구원)
31	서해안 기후환경연구소	3/17	3/24	서해안 기후환경연구소 안내판 및 현판 디자인 컨설팅	공공매체	오병찬 책임연구원 (충남연구원)
32	천안시	3/27	3/30	불법광고물 부착 방지시설 디자인 컨설팅 1차	공공매체	박혜은 전임연구원 (충남연구원)
33	천안시	4/1	4/6	불법광고물 부착 방지시설 디자인 컨설팅 2차	공공매체	오병찬 책임연구원 (충남연구원)
34	홍성군	3/27	4/10	홍성군 청소년 문화의집 신축 디자인 컨설팅	공공건축	이장범 교수 (선문대학교)
35	논산시	3/30	6/23	공설운동장 외벽 도장 디자인 컨설팅 1차	공공건축	임오연 교수 (건양대학교)
36	논산시	3/30	6/23	공설운동장 내벽 도장 디자인 컨설팅	공공건축	임오연 교수 (건양대학교)
37	논산시	3/30	6/23	공설운동장 외벽 도장 디자인 컨설팅 2차	공공건축	서유선 교수 (남서울대학교)
38	논산시	3/30	8/13	공설운동장 실내 색채 디자인 컨설팅	공공건축	서유선 교수 (남서울대학교)
39	논산시	3/30	8/13	공설운동장 실내 사인 디자인 컨설팅	공공매체	서유선 교수 (남서울대학교)
40	서천군	4/1	4/30	한산면 죽동경로당 신축 디자인 컨설팅	공공건축	임진우 교수 (홍익대학교)
41	공주시	4/7	4/13	신풍면사무소 청사 도색 디자인 컨설팅	공공건축	박혜은 전임연구원 (충남연구원)
42	당진시	4/15	5/22	아름다운 축산농장 만들기 사업 조경 디자인 컨설팅 - 강용신 목장	경관사업	김준연 교수 (나사렛대학교)
43	당진시	4/15	5/22	아름다운 축산농장 만들기 사업 조경 디자인 컨설팅 - 금암2농장	경관사업	김준연 교수 (나사렛대학교)
44	당진시	4/15	5/22	아름다운 축산농장 만들기 사업 조경 디자인 컨설팅 - 라온목장	경관사업	김준연 교수 (나사렛대학교)

## 공공디자인 컨설팅 지원 현황

누계	신청기관	신청 접수	결과 보고	컨 설 팅 명	유 형	자문위원
45	당진시	4/15	5/22	아름다운 축산농장 만들기 사업 조경 디자인 컨설팅 – 백운기목장	경관사업	김준연 교수 (나사렛대학교)
46	당진시	4/15	5/28	아름다운 축산농장 만들기 사업 조경 디자인 컨설팅 – 삼화목장	경관사업	김현 교수, 박혜은 전임연구원 (단국대학교/충남연구원)
47	당진시	4/15	5/28	아름다운 축산농장 만들기 사업 조경 디자인 컨설팅 – 우리목장	경관사업	김현 교수, 박혜은 전임연구원 (단국대학교/충남연구원)
48	당진시	4/15	5/28	아름다운 축산농장 만들기 사업 조경 디자인 컨설팅 – 우림목장	경관사업	김현 교수, 박혜은 전임연구원 (단국대학교/충남연구원)
49	충청남도 홍성의료원	4/21	5/6	홍성의료원 모자보건센터 증축 실내 환경 디자인 컨설팅	공공건축	이종세 교수 (건양대학교)
50	천안시	4/22	5/12	서북구 성정2동 지정리 경로당 신축 디자인 컨설팅	공공건축	오형석 교수 (공주대학교)
51	계룡시	4/23	6/19	계룡 안보체험 교육장 신축 디자인 컨설팅	공공공간	이경화 교수 (백석대학교)
52	계룡시	4/23	6/19	계룡 안보체험 교육장 신축 디자인 컨설팅	공공공간	조용현 교수 (공주대학교)
53	당진시	4/24	4/29	당진포 보건진료소 신축 디자인 컨설팅 2차	공공건축	방재성 책임연구원 (충남연구원)
54	천안시	4/27	5/13	주민 자치센터 조명계획 디자인 컨설팅	공공건축	하숙녕 교수 (상명대학교)
55	청양군	4/28	8/26	청소년 문화의집 신축 디자인 컨설팅 1차	공공건축	이장범 교수 (선문대학교)
56	청양군	4/28	8/26	청소년 문화의집 신축 디자인 컨설팅 2차	공공건축	박상현 교수 (한밭대학교)
57	논산시	4/28	5/10	강경 첫걸전시관 주 전시관 외관색채 디자인 컨설팅 1차	공공건축	이정윤 교수 (공주대학교)
58	논산시	4/28	5/29	강경 첫걸전시관 주 전시관 외관색채 디자인 컨설팅 2차	공공건축	서유선 교수 (남서울대학교)
59	논산시	4/28	5/10	강경 첫걸전시관 부속시설물 외관색채 디자인 컨설팅 1차	공공건축	이정윤 교수 (공주대학교)
60	논산시	4/28	5/29	강경 첫걸전시관 부속시설물 외관색채 디자인 컨설팅 2차	공공건축	서유선 교수 (남서울대학교)
61	논산시	5/6	5/13	관광안내도 디자인 컨설팅	공공매체	오병찬 책임연구원 (충남연구원)
62	천안시	4/30	5/14	북면 사담2리 경로당 신축 디자인 컨설팅	공공건축	김연준 교수 (목원대학교)
63	논산시	5/6	6/26	논산시 광석면 오강리 옹벽 벽화 디자인 컨설팅	경관사업	오병찬 책임연구원 (충남연구원)
64	당진시	5/7	6/9	맞춤형 주민복지 환경 디자인 컨설팅 – 도이2리, 매방리	공공공간	최창호 팀장 (천리포수목원)
65	당진시	5/7	6/9	맞춤형 주민복지 환경 디자인 컨설팅 – 용두리, 월곡리, 고대2리	공공공간	최창호 팀장 (천리포수목원)



누계	신청기관	신청 접수	결과 보고	컨 설 틈 명	유 형	자문위원
66	홍성군	5/7	6/3	어사 해양낚시공원 조성사업 시설물 디자인 컨설팅	경관사업	김진형 교수 (청운대학교)
67	홍성군	5/7	6/3	어사 해양낚시공원 조성사업 조경 디자인 컨설팅	경관사업	정재희 교수 (홍익대학교)
68	서천군	5/7	6/5	갈숲지구 생태체험마을 조성사업 패시브하우스 외부색채 디자인 컨설팅	공공건축	문선욱 교수 (청운대학교)
69	서천군	5/7	6/5	갈숲지구 생태체험마을 조성사업 패시브하우스 마감 디자인 컨설팅	공공건축	방재성 책임연구원 (충남연구원)
70	서천군	5/15	9/10	갈숲지구 생태체험마을 조성사업 조경 디자인 컨설팅 1차	공공공간	방재성 책임연구원 (충남연구원)
71	서천군	5/15	9/10	갈숲지구 생태체험마을 조성사업 조경 디자인 컨설팅 2차	공공공간	박혜은 전임연구원 (충남연구원)
72	서천군	5/16	6/5	갈숲지구 생태체험마을 조성사업 스트로베일 하우스 외부색채 디자인 컨설팅	공공건축	문선욱 교수 (청운대학교)
73	서천군	5/12	6/2	문산면 119지역대 신축 디자인 컨설팅	공공건축	박호현 교수 (한밭대학교)
74	공주시	5/14	5/27	공주시보건소 신축 디자인 컨설팅 1차	공공건축	김병윤 교수 (대전대학교)
75	공주시	5/14	5/27	공주시보건소 신축 디자인 컨설팅 2차	공공건축	임재호 교수 (대전대학교)
76	홍성군	5/15	5/27	청로재가 노인종합지원센터 1차 디자인 컨설팅	공공건축	방재성 책임연구원 (충남연구원)
77	홍성군	5/14	5/27	청로재가 노인종합지원센터 2차 디자인 컨설팅	공공건축	정재훈 교수 (한남대학교)
78	당진시	5/15	6/24	삼선산 수목원 조성사업 디자인 컨설팅 1차	경관사업	이경진 교수 (공주대학교)
79	당진시	5/15	6/24	삼선산 수목원 조성사업 디자인 컨설팅 2차	경관사업	최창호 팀장 (천리포수목원)
80	공주시	5/18	6/2	자전거도로 보수 디자인 컨설팅	공공공간	오병찬 책임연구원 (충남연구원)
81	충청남도	5/18	5/22	내포신도시 공사장 가림시설 디자인 컨설팅	공공매체	김철명 연구원 (충남연구원)
82	천안시	5/19	5/28	택시안내표지판 및 꼬리물기금지 안내표지판 디자인 컨설팅	공공매체	오병찬 책임연구원 (충남연구원)
83	충청남도	5/21	6/11	내포신도시 쓰레기 투기예방 안내판 디자인 컨설팅	공공매체	오병찬 책임연구원 (충남연구원)
84	보령시	5/21	6/10	대천항 꽃게 상징조형물 디자인 컨설팅	공공공간	권영현 센터장 (충남연구원)
85	보령시	5/21	6/23	디자인거리 조성 사업 시설물 디자인 컨설팅	경관사업	김충식 교수 (한국전통문화대학교)
86	보령시	5/21	6/23	디자인거리 조성 사업 조경 디자인 컨설팅 1차	경관사업	이동석 교수 (공주대학교)
87	보령시	5/21	6/23	디자인거리 조성 사업 조경 디자인 컨설팅 2차	경관사업	이동석 교수 (공주대학교)

## 공공디자인 컨설팅 지원 현황

누계	신청기관	신청 접수	결과 보고	컨 설 팅 명	유 형	자문위원
88	당진시	5/26	6/29	당진천 고향의강 정비사업 당진3교 교량 디자인 컨설팅 1차	공공시설	김연준 교수 (목원대학교)
89	당진시	5/26	6/29	당진천 고향의강 정비사업 당진3교 교량 디자인 컨설팅 2차	공공시설	박상현 교수 (한밭대학교)
90	홍성군	5/26	6/12	착한가격업소 리플릿 디자인 컨설팅	공공매체	오병찬 책임연구원 (충남연구원)
91	홍성군	5/26	6/23	착한가격업소 메뉴판 디자인 컨설팅	공공매체	오병찬 책임연구원 (충남연구원)
92	보령시	6/4	6/19	죽정대우아파트 경로당 증개축 디자인 컨설팅	공공건축	박혜은 전임연구원 (충남연구원)
93	충청남도	6/5	6/10	충남도청 본관 5층 계시대 디자인 컨설팅	공공매체	오병찬 책임연구원 (충남연구원)
94	보령시	6/5	6/23	『미소·친절·청결』운동 홍보 깃발 디자인 컨설팅 1차	공공매체	류철호 교수 (건양대학교)
95	보령시	6/5	6/24	『미소·친절·청결』운동 홍보 깃발 디자인 컨설팅 2차	공공매체	김철명 연구원 (충남연구원)
96	계룡시	6/5	6/30	계룡시 경관조례(안) 사전 검토 컨설팅	경관사업	방재성 책임연구원 (충남연구원)
97	서해안 기후환경연구소	6/8	8/20	연안 및 하구생태복원 국제포럼 초청장 디자인 컨설팅	공공매체	신선하, 김철명 연구원 (충남연구원)
98	충남연구원	6/8	6/15	Ci요소별 적용방안 디자인 컨설팅	공공매체	권영현 센터장 (충남연구원)
99	충남연구원	6/8	6/15	연구원 20주년 기념행사 디자인 컨설팅	공공매체	오병찬 책임연구원 (충남연구원)
100	보령시	6/8	10/12	보령 종합체육관 신축 디자인 컨설팅 1차	공공건축	김진형 교수 (청운대학교)
101	보령시	6/8	10/12	보령 종합체육관 신축 디자인 컨설팅 2차	공공건축	김연준 교수 (목원대학교)
102	공주시	6/8	7/3	강백년 사우권역 종합정비사업 조경 디자인 컨설팅	경관사업	김충식 교수 (한국전통문화대학교)
103	공주시	6/9	7/3	강백년 사우권역 종합정비사업 건축 디자인 컨설팅	공공건축	임재호 교수 (대전대학교)
104	공주시	6/9	7/3	강백년 사우권역 종합정비사업 디자인 컨설팅	공공건축	박혜은 전임연구원 (충남연구원)
105	천안시	6/10	6/19	성정5단지 시장 다목적 종합시설 디자인 컨설팅	공공건축	오형석 교수 (공주대학교)
106	보령시	6/10	7/2	관당3리 창조적 마을만들기 사업 조경 디자인 컨설팅	공공공간	문선욱 교수 (청운대학교)
107	보령시	6/10	7/2	관당3리 창조적 마을만들기 사업시설물 디자인 컨설팅	공공시설	박혜은 전임연구원 (충남연구원)
108	보령시	6/10	6/30	소릿골 창조적 마을만들기 사업조경 디자인 컨설팅	공공공간	김준연 교수 (나사렛대학교)
109	보령시	6/10	6/30	소릿골 창조적 마을만들기 사업시설물 디자인 컨설팅	공공시설	박혜은 전임연구원 (충남연구원)

누계	신청기관	신청 접수	결과 보고	컨 설 틈 명	유 형	자문위원
110	홍성군	6/11	6/24	청로재가 노인종합 복지센터 디자인 컨설팅 3차	공공건축	정재훈 교수 (한남대학교)
111	홍성군	6/11	6/24	청로재가 노인종합 복지센터 디자인 컨설팅 4차	공공건축	방재성 책임연구원 (충남연구원)
112	홍성군	6/12	진행 예정	어사 해양늬시공원 조성사업 시설물 디자인 컨설팅 2차	공공시설	김진형 교수 (청운대학교)
113	서천군	6/18	진행중	풀을 먹고 자란 친환경 서래야 쌀 문화센터 디자인 컨설팅	공공건축	.
114	계룡시	6/22	7/1	태극기 거리 조성 디자인 컨설팅	경관사업	정원영 부회장 (충남공공디자인협회)
115	논산시	6/22	6/29	화지중앙시장 공중화장실 신축설계 디자인 컨설팅	공공건축	임진우 교수 (홍익대학교)
116	충청남도	6/23	7/29	수소 연료전지차 디자인 컨설팅	공공매체	서유선 교수 (남서울대학교)
117	홍성군	6/24	10/29	노인종합복지관 신축 디자인 컨설팅 1차	공공건축	임재호 교수 (대전대학교)
118	홍성군	6/24	10/29	노인종합복지관 신축 디자인 컨설팅 2차	공공건축	정재훈 교수 (한남대학교)
119	충남연구원	6/29	7/5	표찰 디자인 컨설팅	공공매체	신선하 연구원 (충남연구원)
120	충청남도	6/30	7/15	내포신도시 신경리 골든타워 가림시설 디자인 자문	공공매체	김철명 연구원 (충남연구원)
121	홍성군	7/2	9/3	청로재가 노인종합지원센터 건축 디자인 컨설팅 3차	공공건축	정재훈 교수 (한남대학교)
122	당진시	7/3	진행 예정	삼선산 수목원 상징 조형물 디자인 컨설팅	공공시설	.
123	홍성군	7/6	7/27	충령사 주탑 디자인 컨설팅 1차	공공공간	남택영 교수 (대덕대학교)
124	홍성군	7/6	진행 예정	충령사 주탑 디자인 컨설팅 2차	공공공간	남택영 교수 (대덕대학교)
125	충청남도	7/6	7/14	내포신도시 환경정비 리플렛 디자인 컨설팅	공공매체	이정윤 교수 (공주대학교)
126	충청남도	7/7	8/4	적정기술 에듀파크 조성 디자인 컨설팅 1차	공공건축	방재성 책임연구원 (충남연구원)
127	충청남도	7/7	8/4	적정기술 에듀파크 조성 디자인 컨설팅 2차	공공건축	오형석 교수 (공주대학교)
128	충청남도	7/7	8/4	적정기술 에듀파크 조성 디자인 컨설팅 3차	공공건축	임진우 교수 (홍익대학교)
129	보령시	7/8	8/18	보령시 청사 디자인 개선 컨설팅 1차	공공건축	방재성 책임연구원 (충남연구원)
130	보령시	7/8	8/18	보령시 청사 디자인 개선 컨설팅 2차	공공건축	김연준 교수 (목원대학교)
131	보령시	7/9	11/20	청라면 농촌중심지 활성화사업 디자인 컨설팅 1차	경관사업	문선욱 교수 (청운대학교)

## 공공디자인 컨설팅 지원 현황

누계	신청기관	신청 접수	결과 보고	컨 설 팅 명	유 형	자문위원
132	보령시	7/9	11/20	청라면 농촌중심지 활성화사업 디자인 컨설팅 2차	경관사업	김준연 교수 (나사렛대학교)
133	보령시	7/9	11/20	청라면 농촌중심지 활성화사업 디자인 컨설팅 3차	경관사업	박상현 교수 (한밭대학교)
134	홍성군	7/10	8/4	대현1리 창조적 마을만들기 디자인 컨설팅	경관사업	김준연 교수 (나사렛대학교)
135	예산군	7/15	진행 예정	도시숲 조성사업 디자인 컨설팅	경관사업	.
136	예산군	7/15	진행 예정	명품 가로숲 조성사업 디자인 컨설팅	경관사업	.
137	예산군	7/15	진행 예정	소규모 등산로 정비사업 디자인 컨설팅	공공공간	.
138	예산군	7/15	진행 예정	자연휴양림 조성사업 디자인 컨설팅	경관사업	.
139	계룡시	7/16	8/3	대형태극기 설치사업 디자인 컨설팅	경관사업	정원영 부회장 (충남공공디자인협회)
140	충청남도	7/20	8/19	내포신도시 공사장 가림시설 디자인 컨설팅	공공매체	김철명 연구원 (충남연구원)
141	태안군	7/21	8/7	연립간판 디자인 컨설팅	공공매체	남택영 교수 (대덕대학교)
142	서천군	7/22	8/13	문산면 119지역대 신축 디자인 컨설팅 1차	공공건축	방재성 책임연구원 (충남연구원)
143	서천군	7/22	8/13	문산면 119지역대 신축 디자인 컨설팅 2차	공공건축	박호현 교수 (한밭대학교)
144	당진시	7/22	9/5	삼교천 하수처리시설 신축 디자인 컨설팅 1차	공공건축	정재희 교수 (홍익대학교)
145	당진시	7/22	9/5	삼교천 하수처리시설 신축 디자인 컨설팅 2차	공공건축	이경진 교수 (공주대학교)
146	당진시	7/22	9/5	삼교천 하수처리시설 신축 디자인 컨설팅 3차	공공건축	방재성 책임연구원 (충남연구원)
147	아산시	7/22	8/3	신창면 보건지소 신축 디자인 컨설팅	공공건축	박상현 교수 (한밭대학교)
148	부여군	7/23	8/3	세계유산, 부여군 상징물을 모티브로한 티셔츠 디자인 컨설팅	공공매체	이정윤 교수 (공주대학교)
149	부여군	7/23	8/3	세계유산, 부여군 상징물을 모티브로한 앞치마 디자인 컨설팅	공공매체	이정윤 교수 (공주대학교)
150	부여군	7/23	8/3	세계유산, 부여군 상징물을 모티브로한 장바구니 디자인 컨설팅	공공매체	이정윤 교수 (공주대학교)
151	태안군	7/23	8/4	태안종합운동장 화장실 신축 디자인 컨설팅	공공건축	방재성 책임연구원 (충남연구원)
152	충청남도	7/29	8/5	도청사 지하1층 휴게실 유리벽 디자인 컨설팅	공공공간	오병찬 책임연구원 (충남연구원)
153	보령시	8/3	8/3	디자인거리 조성 (한내로) 디자인 컨설팅 2차	경관사업	박해은 전임연구원 (충남연구원)

누계	신청기관	신청 접수	결과 보고	컨 설 틈 명	유 형	자문위원
154	서해안 기후환경연구소	8/10	8/12	연안 및 하구생태복원 국제포럼 책자 표지 디자인 컨설팅	공공매체	김철명 연구원 (충남연구원)
155	부여군	8/13	9/2	굿뜨래 로컬푸드 종합유통센터 신축 디자인 컨설팅 1차	공공건축	구분학 교수 (상명대학교)
156	부여군	8/13	9/2	굿뜨래 로컬푸드 종합유통센터 신축 디자인 컨설팅 2차	공공건축	방재성 책임연구원 (충남연구원)
157	부여군	8/13	9/2	굿뜨래 로컬푸드 종합유통센터 신축 디자인 컨설팅 3차	공공건축	박해은 전임연구원 (충남연구원)
158	천안시	8/21	9/4	직산읍 남산1리 경로당 신축 디자인 컨설팅 1차	공공건축	정재희 교수 (홍익대학교)
159	천안시	8/21	9/4	직산읍 남산1리 경로당 신축 디자인 컨설팅 2차	공공건축	방재성 책임연구원 (충남연구원)
160	충청남도	8/24	8/28	도지사 공관 경비실 증축 디자인 컨설팅	공공건축	이장범 교수 (선문대학교)
161	부여군청	8/28	9/16	송정1리 농어촌마을 풍경스케치 사업 - 돌담, 옹벽 디자인 컨설팅	경관사업	서동진 교수 (상명대학교)
162	충청남도	9/1	9/7	내포신도시 공사장 가림시설 디자인 컨설팅	공공매체	김철명 연구원 (충남연구원)
163	천안시	9/1	9/11	직산읍 마정1리 경로당 신축 디자인 컨설팅	공공건축	김병윤 교수 (대전대학교)
164	서천군	9/9	9/21	송림마을 풍경더하기 경관개선사업 디자인 컨설팅 1차	경관사업	신병철 교수 (중부대학교)
165	서천군	9/9	9/21	송림마을 풍경더하기 경관개선사업 디자인 컨설팅 2차	경관사업	박해은 전임연구원 (충남연구원)
166	충청남도	9/11	9/24	내포신도시 집단에너지 공작물 그래픽 디자인 컨설팅 1차	공공건축	이정윤 교수 (공주대학교)
167	충청남도	9/11	9/25	내포신도시 집단에너지 공작물 그래픽 디자인 컨설팅 2차	공공건축	오병찬 책임연구원 (충남연구원)
168	예산군	9/11	10/22	예산문화원 증축 디자인 컨설팅 1차	공공건축	조경수 교수 (남서울대학교)
169	예산군	9/11	10/22	예산문화원 증축 디자인 컨설팅 2차	공공건축	정재훈 교수 (한남대학교)
170	충청남도	9/17	9/22	강원체전 관람석 통천 현수막 디자인 컨설팅	공공매체	오병찬 책임연구원 (충남연구원)
171	홍성군	9/18	진행 예정	내남마을 창조적 마을만들기사업 복지센터 신축디자인 컨설팅	공공건축	.
172	충청남도	9/18	10/8	내포신도시 공사장 가림시설 디자인 컨설팅	공공매체	김철명 연구원 (충남연구원)
173	충청남도 종합건설사업소	9/21	10/19	예산소방서 별관 증축 디자인 컨설팅 1차	공공건축	조경수 교수 (남서울대학교)
174	충청남도 종합건설사업소	9/21	10/19	예산소방서 별관 증축 디자인 컨설팅 2차	공공건축	정재훈 교수 (남서울대학교)
175	충청남도	9/30	10/5	강원체전 폐회식 실내 가로형 현수막 디자인 컨설팅	공공매체	오병찬 책임연구원 (충남연구원)

## 공공디자인 컨설팅 지원 현황

누계	신청기관	신청 접수	결과 보고	컨 설 팅 명	유 형	자문위원
176	충청남도	9/30	10/5	강원체전 폐회식 실외 대형 현수막 디자인컨설팅	공공매체	오병찬 책임연구원 (충남연구원)
177	충청남도	9/30	10/5	강원체전 폐회식 실외 가로형 현수막 디자인 컨설팅	공공매체	오병찬 책임연구원 (충남연구원)
178	충청남도	10/6	10/14	내포신도시 공사장 가림시설 디자인 컨설팅	공공매체	김철명 연구원 (충남연구원)
179	충청남도 종합건설사업소	10/7	10/28	유류피해 극복 기념관 건립 디자인 컨설팅 1차	공공건축	이장범 교수 (선문대학교)
180	충청남도 종합건설사업소	10/7	10/28	유류피해 극복 기념관 신축 디자인 컨설팅 2차	공공건축	김연준 교수 (목원대학교)
181	보령시	10/18	11/2	보령종합체육관 외부마감 디자인 컨설팅 3차	공공건축	김진형 교수 (청운대학교)
182	보령시	10/18	11/2	보령종합체육관 외부마감 디자인 컨설팅 4차	공공건축	김연준 교수 (목원대학교)
183	충청남도	10/19	10/26	내포신도시 NH농협 충남통합본부 신축공사가림시설 홍보물 디자인 컨설팅	공공매체	오병찬 책임연구원 (충남연구원)
184	천안시	10/22	11/4	성환읍 도하1리 경로당 신축 디자인 컨설팅 1차	공공건축	김병윤 교수 (대전대학교)
185	천안시	10/22	11/4	성환읍 도하1리 경로당 신축 디자인 컨설팅 2차	공공건축	오형석 교수 (공주대학교)
186	충청남도	10/26	11/2	내포신도시 공사장 가림시설 디자인 컨설팅	공공매체	김철명 연구원 (충남연구원)
187	천안시	10/28	11/9	밝고 아름다운 공중화장실 신축 디자인 컨설팅	공공건축	방재성 책임연구원 (충남연구원)
188	홍성군	11/2	11/25	산양 창조적 마을만들기 디자인 컨설팅 1차	경관사업	김준연 교수 (나사렛대학교)
189	홍성군	11/2	11/26	산양 창조적 마을만들기 디자인 컨설팅 2차	경관사업	박진수 교수 (목원대학교)
190	천안시	11/3	11/23	백석1통 경로당 증축 디자인 컨설팅 1차	공공건축	임재호 교수 (대전대학교)
191	천안시	11/3	11/24	백석1통 경로당 증축 디자인 컨설팅 2차	공공건축	임진우 교수 (충익대학교)
192	계룡시	11/10	진행중	입암소류지 경관개선 디자인 컨설팅 1차	경관사업	이종세 교수 (건양대학교)
193	계룡시	11/10	진행중	입암소류지 경관개선 디자인 컨설팅 2차	경관사업	정원영 부회장 (충남공공디자인협회)
194	공주시	11/17	12/14	반포 도자문화권역 종합정비사업 디자인 컨설팅 1차	공공건축	박상현 교수 (한밭대학교)
195	공주시	11/17	12/15	반포 도자문화권역 종합정비사업 디자인 컨설팅 2차	공공건축	오형석 교수 (공주대학교)
196	부여군	11/19	12/10	부여군청 브리핑실 월데코 디자인 컨설팅	공공매체	권영현 센터장 (충남연구원)
197	보령시	11/20	12/14	대천항 공중화장실 신축 디자인 컨설팅 1차	공공건축	임진우 교수 (충익대학교)

누계	신청기관	신청 접수	결과 보고	컨 설 틈 명	유 형	자문위원
198	보령시	11/20	12/15	대천항 공중화장실 신축 디자인 컨설팅 2차	공공건축	류혜지 교수 (청운대학교)
199	부여군	11/23	12/14	귀농인 보육센터 조성사업 디자인 컨설팅 1차	공공건축	박상현 교수 (한밭대학교)
200	부여군	11/23	12/15	귀농인 보육센터 조성사업 디자인 컨설팅 2차	공공건축	임재호 교수 (대전대학교)
201	천안시	11/27	진행중	재난위험시설 안전웹스 디자인 컨설팅 1차	공공공간	서동진 교수 (상명대학교)
202	천안시	11/27	진행중	재난위험시설 안전웹스 디자인 컨설팅 2차	공공공간	정원영 부회장 (충남공공디자인협회)
203	보령시	11/30	진행중	보령종합체육관 내외부 마감 디자인 컨설팅 1차	공공건축	김진형 교수 (청운대학교)
204	보령시	11/30	진행중	보령종합체육관 내외부 마감 디자인 컨설팅 2차	공공건축	김연준 교수 (목원대학교)
205	부여군	12/14	진행 예정	부여군청 주민과의 대화방 디자인 컨설팅	공공건축	.

# 공공디자인 컨설팅 지원 현황

## ● 기관 별 사례

신청기관	사	례	페이지
충청남도	1. 홍성군 홍북면 주민복지지원센터 지주형 간판디자인 지원		26
충남소방본부	2. 충청남도 안전체험관 사인디자인 컨설팅		28
충청남도	3. 내포신도시 현수막 게시대 디자인 컨설팅		30
서해안 기후환경 연구소	4. 서해안 기후환경연구소 CI 디자인 컨설팅		32
홍성의료원	5. 홍성의료원 모자보건센터 디자인 컨설팅		34
충청남도	6. 충남도청 본관 5층 게시대 디자인 컨설팅		38
충청남도	7. 도지사 공관 경비실 증축 디자인 컨설팅		40
충청남도	8. 내포신도시 집단에너지시설 축열조 그래픽 디자인 컨설팅		42
충청남도	9. 내포신도시 NH농협충남통합본부 신축공사가림시설 디자인컨설팅		44
충청남도	10. 충남도청 내포마루(본관지하1층 카페) 유리벽 디자인 컨설팅		46
충남소방본부	11. 충남 소방헬리콥터 그래픽디자인 컨설팅		48
천안시	12. 천안시 동남구 보건소 건강플러스 홍보관 디자인		51
천안시	13. 천안시 성정2동 지정리 경로당		54
공주시	14. 신풍면사무소 청사 도색 디자인 컨설팅		56
공주시	15. 공주시 보건소 신축 설계디자인 컨설팅		58
보령시	16. 보령 종합체육관 신축 디자인 컨설팅		60
보령시	17. 보령시 무창포 전망타워 디자인 컨설팅		62
보령시	18. 보령시 대한 노인회 보령시지회 신축 디자인 컨설팅		64
논산시	19. 논산시 화지중앙시장 공중화장실 신축설계 디자인 컨설팅		66
논산시	20. 논산시 강경 텃밭 전시관 그래픽 디자인 컨설팅		68
계룡시	21. 계룡시 대한 노인회 계룡시지회 신축 디자인 컨설팅		70
당진시	22. 당진시 아름다운 축산농장 만들기 사업 조경 디자인 컨설팅		72
당진시	23. 당진시 당진포 보건진료소 디자인 컨설팅		74
금산군	24. 금산로 및 비호로 간판개선사업 디자인 컨설팅		76



신청기관	사	레	페이지
부여군	25. 부여군 시외버스터미널 환경개선 디자인 컨설팅		78
부여군	26. 부여군 세계유산 상징활용 제품디자인 컨설팅		81
부여군	27. 부여군청 브리핑실 월데코 디자인 컨설팅		84
부여군	28. 부여군 굿뜨래 종합유통센터 마스터플랜 컨설팅		86
서천군	29. 서천군 옛 서천정수장 주변길 경관재생 디자인 컨설팅		88
서천군	30. 서천군 갈숲지구 패시브하우스 외부색채 디자인 컨설팅		90
서천군	31. 서천군 갈숲지구 조경 디자인 컨설팅		92
서천군	32. 서천군 갈대체험관 그래픽 디자인 컨설팅		94
청양군	33. 청양군 청소년 문화의집 신축설계 디자인 컨설팅		96
홍성군	34. 홍성군 착한가격업소 리플릿 디자인 컨설팅		98
홍성군	35. 홍성군 대현1리 창조적 마을만들기 디자인 컨설팅		100
홍성군	36. 홍성군 청소년 문화의 집 디자인 컨설팅		102
홍성군	37. 홍성군 청로재가 노인종합센터 신축설계 디자인 컨설팅		104
태안군	38. 태안군 연립간판 디자인 컨설팅		106
태안군	39. 태안 시장 게이트 디자인 컨설팅		108
태안군	40. 태안군 소외계층녹색공간 조성 조경디자인 컨설팅		110

# 공공디자인 컨설팅 지원 현황

## ● 유형별 사례

구분	주요분야	사	례	페이지
공 공 공 간	공간디자인	· 홍성의료원 모자보건센터 디자인 컨설팅		34
		· 천안시 동남구 보건소 건강플러스 홍보관 디자인		51
		· 당진시 아름다운 축산농장 만들기 사업 조경 디자인 컨설팅		72
		· 부여군 굿뜨래 종합유통센터 마스터플랜 컨설팅		86
		· 서천군 옛 서천정수장 주변길 경관재생 디자인 컨설팅		88
		· 서천군 갈숲지구 조경 디자인 컨설팅		92
		· 홍성군 대현1리 창조적 마을만들기 디자인 컨설팅		100
		· 태안군 소외계층녹색공간 조성 조경디자인 컨설팅		110
	공공건축물	· 도지사 공관 경비실 증축 디자인 컨설팅		40
		· 천안시 성정2동 지정리 경로당		54
		· 신평면사무소 청사 도색 디자인 컨설팅		56
		· 공주시 보건소 신축 설계디자인 컨설팅		58
		· 보령 종합체육관 신축 디자인 컨설팅		60
		· 보령시 무창포 전망타워 디자인 컨설팅		62
		· 보령시 대한 노인회 보령시지회 신축 디자인 컨설팅		64
		· 논산시 화지중앙시장 공중화장실 신축설계 디자인 컨설팅		66
		· 계룡시 대한 노인회 계룡시지회 신축 디자인 컨설팅		70
		· 당진시 당진포 보건진료소 디자인 컨설팅		74
		· 부여군 시외버스터미널 환경개선 디자인 컨설팅		78
		· 서천군 갈숲지구 패시브하우스 외부색채 디자인 컨설팅		90
		· 서천군 갈대체험관 그래픽 디자인 컨설팅		94
		· 청양군 청소년 문화의집 신축설계 디자인 컨설팅		96
		· 홍성군 청소년 문화의 집 디자인 컨설팅		102
		· 홍성군 청로재가 노인종합센터 신축설계 디자인 컨설팅		104

구분	주요분야	사	례	페이지
공급 시설	공급시설	· 태안 시장 게이트 디자인 컨설팅		108
공 공 매 체	정보매체	· 홍성군 홍북면 주민복합지원센터 지주형 간판디자인 지원		26
		· 충청남도 안전체험관 사인디자인 컨설팅		28
		· 서해안 기후환경연구소 CI 디자인 컨설팅		32
		· 충남도청 본관 5층 계시대 디자인 컨설팅		38
		· 홍성군 착한가격업소 리플릿 디자인 컨설팅		98
		· 태안군 연립간판 디자인 컨설팅		106
	광고매체	· 내포신도시 현수막 계시대 디자인 컨설팅		30
		· 금산로 및 비호로 간판개선사업 디자인 컨설팅		76
		· 부여군 세계유산 상징활용 제품디자인 컨설팅		81
		· 부여군청 브리핑실 월데코 디자인 컨설팅		84
	기타시설	· 내포신도시 집단에너지시설 축열조 그래픽 디자인 컨설팅		42
		· 내포신도시 NH농협충남통합본부 신축공사가림시설 디자인컨설팅		44
		· 충남도청 내포마루(본관지하1층 카페) 유리벽 디자인 컨설팅		46
		· 충남 소방헬리콥터 그래픽디자인 컨설팅		48
		· 논산시 강경 첫갈 전시관 그래픽 디자인 컨설팅		68

아름답고 쾌적한 생활환경으로  
행복한 충남을 만들어 가겠습니다

2015  
충남공공디자인센터  
컨설팅 지원 사례

# 홍성 홍북면 주민복합 지원센터 외부 지주형 간판 디자인 컨설팅

홍성군 홍북면 주민복합 지원센터 신축에 따른 지주형 간판제작을 위함

- ▶ 신청기관 : 충남개발공사
- ▶ 사업유형 : 공공매체
- ▶ 신청시기 : 사업계획수립단계
- ▶ 자문위원 : 오병찬 책임연구원(충남공공디자인센터)



## 주관부서 사업계획내용

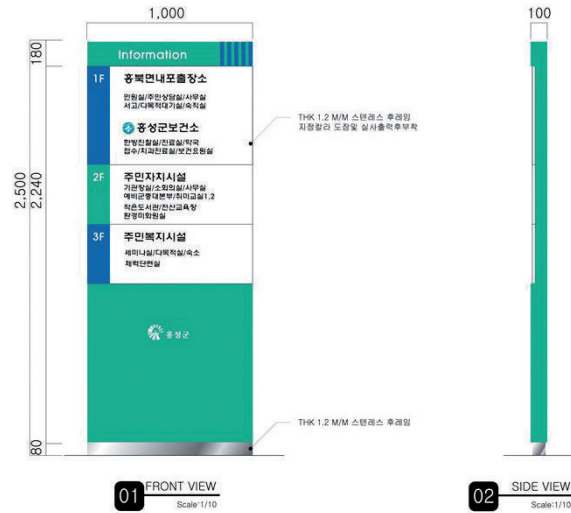

## 컨설팅 내용

- 내포신도시에 위치한 홍성군 홍북면 주민복지지원센터 앞에 설치되는 지주형 간판임
- 주관부서에서 계획한 간판의 디자인과 내용이 외부에 설치하기에는 설명과 내용이 적합하지 않아 단순화 하고 이정표의 역할을 할 수 있도록 제안함
- 홍성군의 CI 상징색을 활용한 간판디자인은 주변 환경과 조화가 되지 않음
- 2010년 발행된 충청남도 공공청사 사인시스템 표준매뉴얼을 활용하여 색채와 디자인이 내포신도시와 같은 도시에 적합하도록 계획 함

## 컨설팅 적용

- 디자인 시안제시





# 충청남도 안전체험관 사인디자인 컨설팅

충청남도 안전체험관 사인디자인 계획 및 방향에 대한 검토

- ▶ 신청기관 : 충남소방본부
- ▶ 사업유형 : 공공매체
- ▶ 신청시기 : 사업계획수립단계
- ▶ 자문위원 : 오병찬 책임연구원(충남공공디자인센터)



디자인 현장적용



## 주관부서 사업계획내용



## 컨설팅 내용

- 천안시 동남구 유량동에 신축된 충청남도 안전체험관의 지주형간판 안내도 등을 포함한 외부 사인체계에 대한 자문임
- 충남소방본부에서 의뢰 및 계획한 디자인 콘셉트는 충청남도의 특성과는 관련 없는 지진의 단층을 모티브로 하였고, 컬러 역시 충청남도 디자인 계획에서 제시한 내용을 담고 있지 않음
- 2010년 발행된 충청남도 공공청사 사인시스템 표준매뉴얼을 활용하여 색채와 디자인을 충남소방본부의 성격에 맞게 제시하였음

## 컨설팅 적용

- 디자인 시안제시

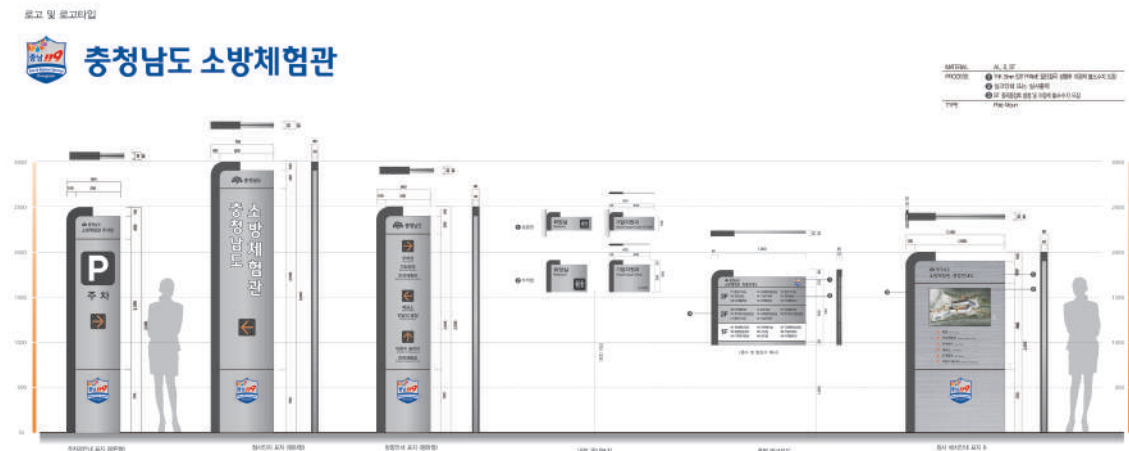

# 내포신도시 현수막 게시대 디자인 컨설팅

## 내포신도시 현수막게시대 디자인 의뢰

- ▶ 신청기관 : 충남도청 신도시개발과
- ▶ 사업유형 : 공공시설물
- ▶ 신청시기 : 사업계획수립단계
- ▶ 자문위원 : 오병찬 책임연구원(충남공공디자인센터)

## 컨설팅 내용

- 내포신도시내 상업시설이 증가함에 따라 광고의 수요가 꾸준히 늘고 있어, 그 동안 금지하였던 신도시내 현수막 설치를 내포신도시 옥외광고물 특정구역 지정 표시강화 및 표시완화 고시를 근거로 현수막 및 지정 게시대 설치를 허용함. 이를 위한 현수막게시대의 디자인이 필요함
- 내포신도시는 행정구역상 예산군과 홍성군으로 나뉘어져 통합된 디자인의 현수막 게시대가 필요함
- 유형에 따라 2단형과 5단형으로 나누어 제시하고자 하며, 5단형의 경우 태풍피해 예방에 적합한 접철식 현수막 게시대를 제시함
- 게시대의 기능을 충족하고 절제된 색과 디자인으로 주변경관과의 조화를 이루도록 함

## 컨설팅 적용

### ■ 디자인 시안제시

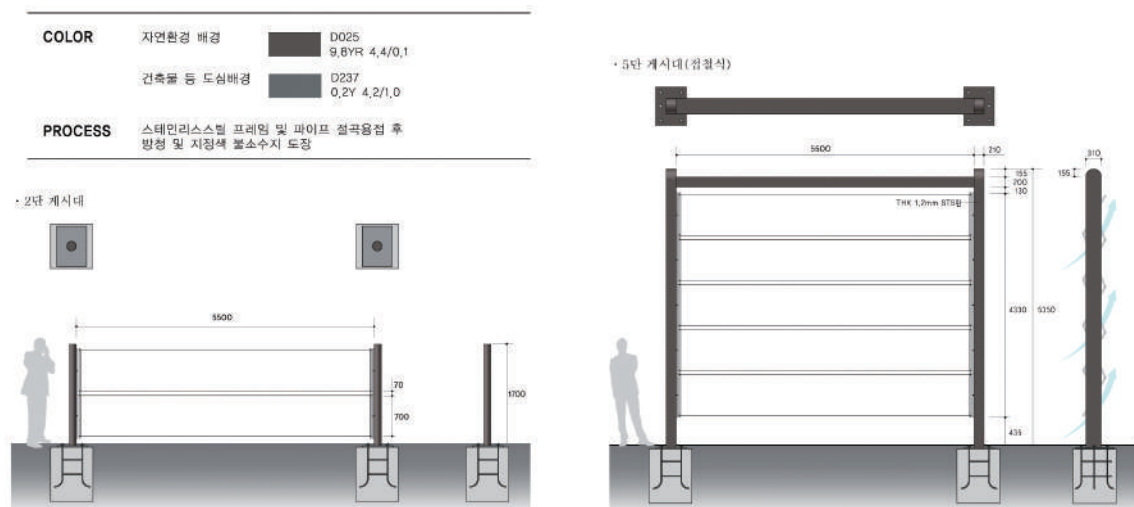



## ■ 디자인 현장적용



# 서해안 기후환경연구소 C디자인 컨설팅

서해안 기후환경연구소의 설립으로 서해안 기후환경연구소를 상징하는 상징물과 이하 사인시스템의 제작 필요

- ▶ 신청기관 : 서해안 기후환경연구소
- ▶ 사업유형 : 공공매체
- ▶ 신청시기 : 사업계획수립단계
- ▶ 자문위원 : 권영현 센터장(충남공공디자인센터)

## 컨설팅 내용

- 서해안 기후환경연구소의 영문 이니셜 S를 활용하여 청정서해와 녹색환경을 상징하도록 하며, 지속적인 이미지를 상징하는 리본의 형상을 모티브화 하였음
- 로고타입은 충남체를 활용하여 충청남도의 통합된 기관임을 나타냄

## 컨설팅 적용

- 디자인 시안제시

CI 디자인



안내판 디자인

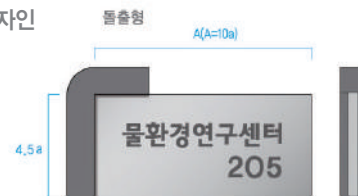

명판 디자인

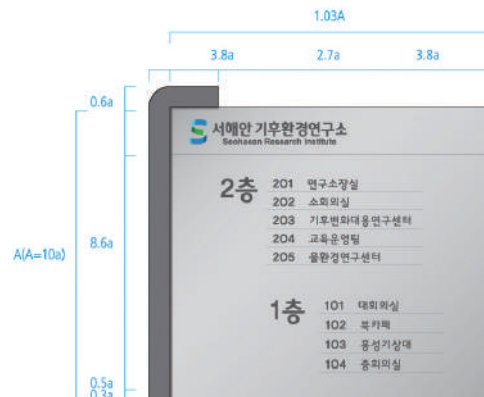



## ■ 디자인 현장적용



# 홍성의료원 모자보건센터 디자인 컨설팅

도립홍성의료원의 수요 증가와 함께 신부인과 진료기능을 확대 하고자 본관과 연결되는 별관 형태의 증축을 시행, 독립된 모자보건센터의 기능과 성격을 충족하는 건축물의 외벽 및 실내공간 디자인을 계획하고자 함

- ▶ 신청기관 : 홍성의료원
- ▶ 사업유형 : 공공건축 및 공공공간
- ▶ 신청시기 : 사업계획수립단계
- ▶ 자문위원 : 이종세 교수(건양대학교)

## 주관부서 사업계획내용

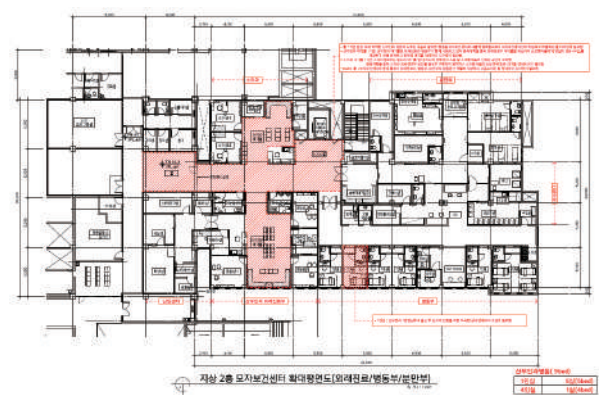
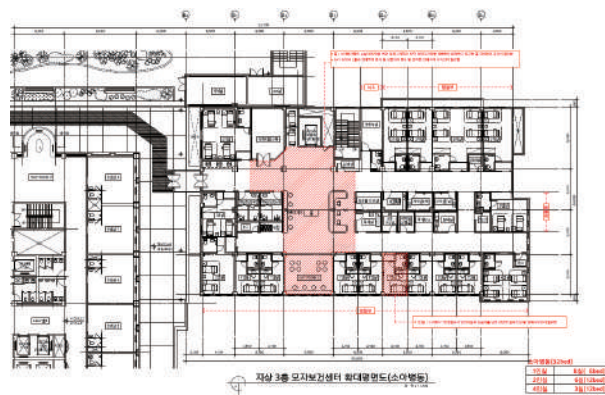



## 컨설팅 내용

- 병원공간디자인 중 특히 산부인과와 소아과는 첫째, 의료기기로 둘러싸여 있는 차가운 분위기에서 벗어나 안정적이고 친근한 실내 환경과 자연친화적 공간 제안이 필요함
- 이는 일조량과 통풍 및 조망권을 고려한 남향을 지향하며, Clean Air 공조시스템과 채광의 효과를 극대화 시켜야함
- 둘째, 감염과 교차오염의 예방에 철저한 클린/더티존의 구분, 친환경 신소재 마감과 층별분리형 중앙집진식 진공청소 시스템이 무엇보다도 중요하게 요구되어짐

### ■ 공간구성안

소아과



실내 서비스 공간



- 자연적 요소를 사용하여 가벼우면서도 쾌적한 자연친화적 실내연출
- 병원의 이미지보다 집 또는 카페와 같은 편안한 분위기 연출



- 무섭지 않고 병원 같지 않은 놀이적 공간 이미지
- 다양한 컬러 그래픽요소를 이용하여 즐거움 연출

분만실과 신생아실



- 수술실, 분만실과 신생아실의 자연채광
- 쾌적하고 여유있는 공간의 규모

## ■ 입면구성안

서울성모 병원

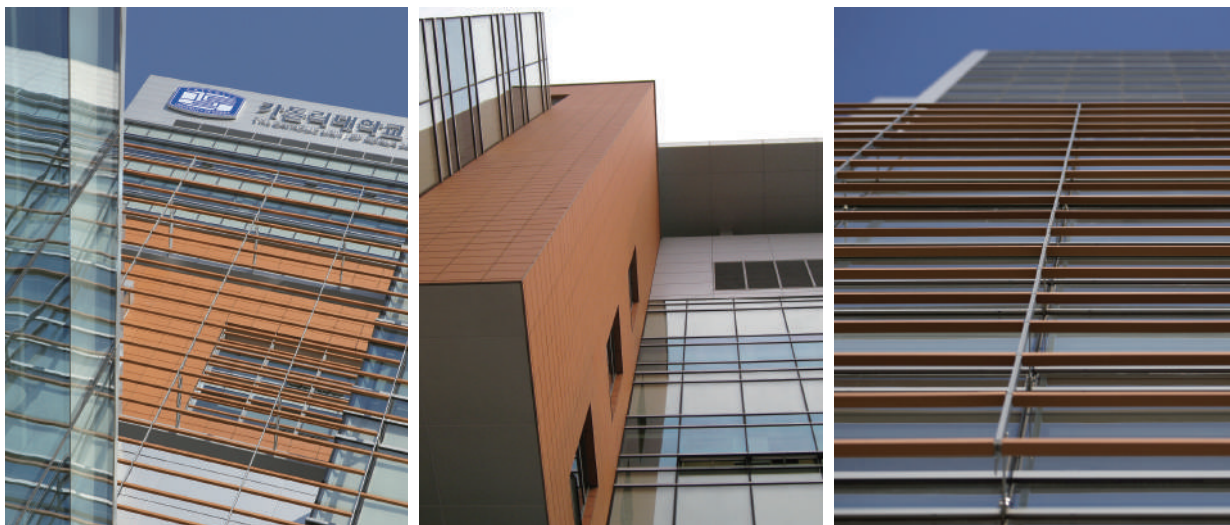

- 미래지향적인 첨단이미지
- 현대적 이미지의 전면 커튼월(CURTAIN WALL)을 사용함으로써 시원스러운 청량감과 북측 병실 채광의 단점 극복
- 커튼월 : 수직, 수평적인 디자인요소를 첨부하여 입면의 리듬감 부여
- 테라코타 마감은 건물 전체의 안정적 느낌을 제공

일산 그레이스 병원 (산부인과)

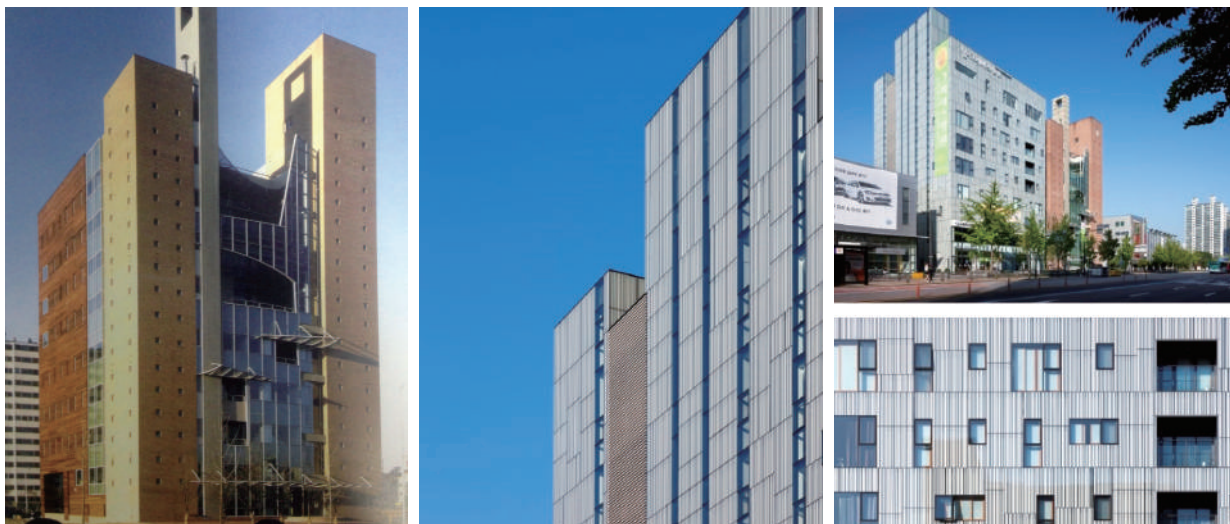

- 2개의 병동은 병원이라는 경계심보다는 마치 백화점 같은 기존 건물과 호텔을 방문하는 듯한 세련된 이미지의 신축 건물
- 병원을 찾는 환자들 뿐 아니라 거리를 지나는 사람들에게도 즐거움과 밝은 분위기를 전달



남원 의료원



- 정면성을 강조하였으며 단조로운 유리면에 입면상의 리듬감 부여
- 지상부의 유리는 외부자연의 풍경을 내부로 유입
- 아트리움은 천창을 통해 풍부한 채광을 실내로 유입

서울시립 북부 노인병원



- 양쪽 매스를 기능적으로 분절하여 근린주거의 개념으로 접근성을 강조
- 수평의 적삼목 발코니와 커튼월을 이용하여 건물 전체의 채광과 안정적 느낌을 제공
- 오픈된 중정에 식재와 조형물을 조성하여 작은 공원의 느낌과 자연채광을 극대화

## 충남도청 본관 5층 게시대 디자인 컨설팅

민간인과 직원의 출입이 잦은 충남도청 본관 5층에 게시판을 설치하는 계획으로, 기존공간을 효율적으로 활용한 게시판 디자인을 위함

- ▶ 신청기관 : 충청남도 총무과
- ▶ 사업유형 : 공공시설물
- ▶ 신청시기 : 사업기본구상
- ▶ 자문위원 : 오병찬 책임연구원(충남공공디자인센터)



디자인 현장적용



## 컨설팅 내용

- 본관 5층 홀은 천고가 낮고, 기둥이 두개가 위치하고 있어 벽면에 게시판을 계획하게 되면, 게시판 시야를 가릴 수가 있어 기둥을 활용한 게시판을 계획함
- 게시판은 여러방향에서 볼수 있도록 회전형으로 하며, 게시물을 쉽게 게시 및 탈거 할 수 있도록 디자인 함



## 컨설팅 적용

- 디자인 시안제시

충남도청 본관5층 원형 게시판 디자인 Type 1

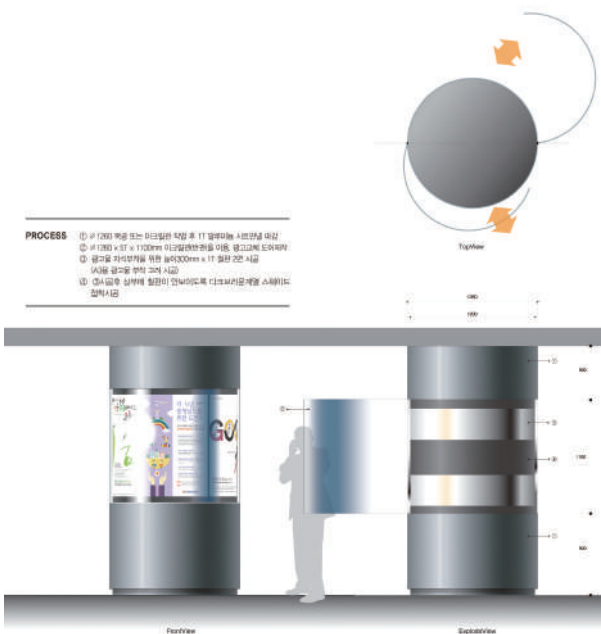

충남도청 본관5층 원형 게시판 디자인 Type 2

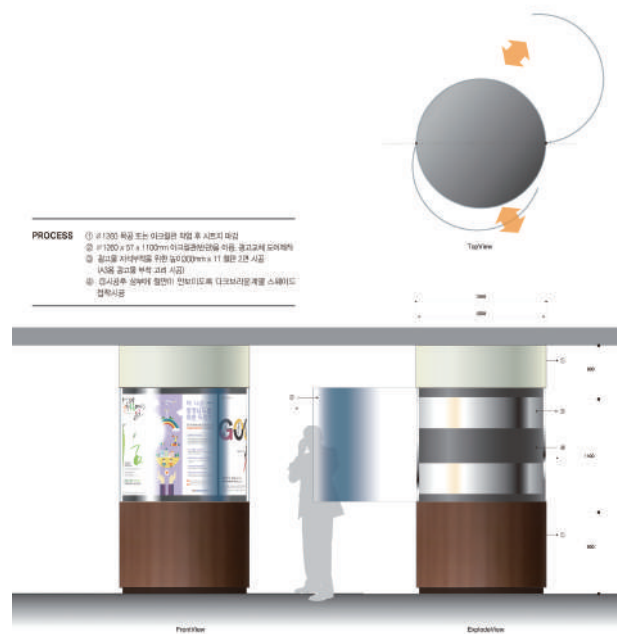

# 도지사 공관 경비실 증축설계 컨설팅

기존 도지사 공관과 조화로운 경비실 증축설계 자문

- ▶ 신청기관 : 충청남도 총무과
- ▶ 사업유형 : 공공건축물
- ▶ 신청시기 : 기본설계 완료 후
- ▶ 자문위원 : 이장범 교수(선문대학교)

## 주관부서 사업계획내용

- 현재 사용되고 있는 이동식 경비초소를 이전하고 신축
- 도지사 공관과 형태, 재료, 색채와 조화로운 경비실 계획안 수립



## 컨설팅 내용

- 주변 여건 및 현재의 시공 상황을 고려하여 최소한의 설계 변경을 통해 디자인 개선
- 신재생에너지의 적극적 활용은 바람직하며 이를 활용한 건물 형태 및 입면 개선 방향 제시

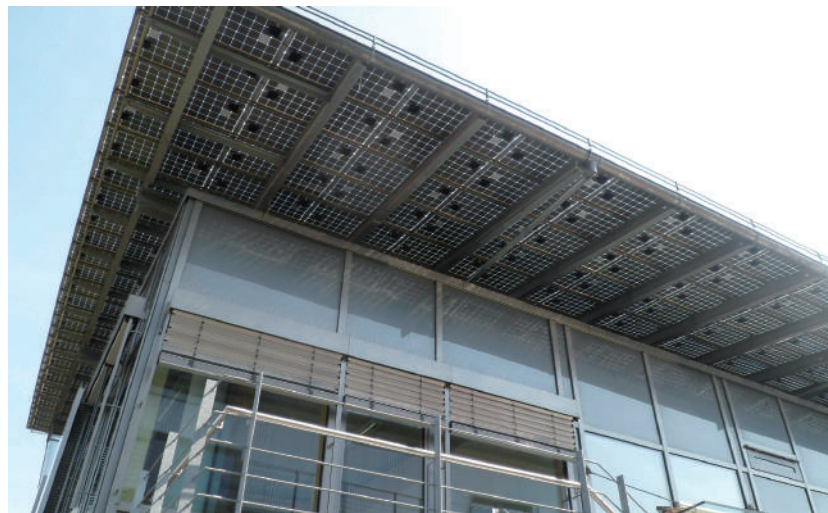
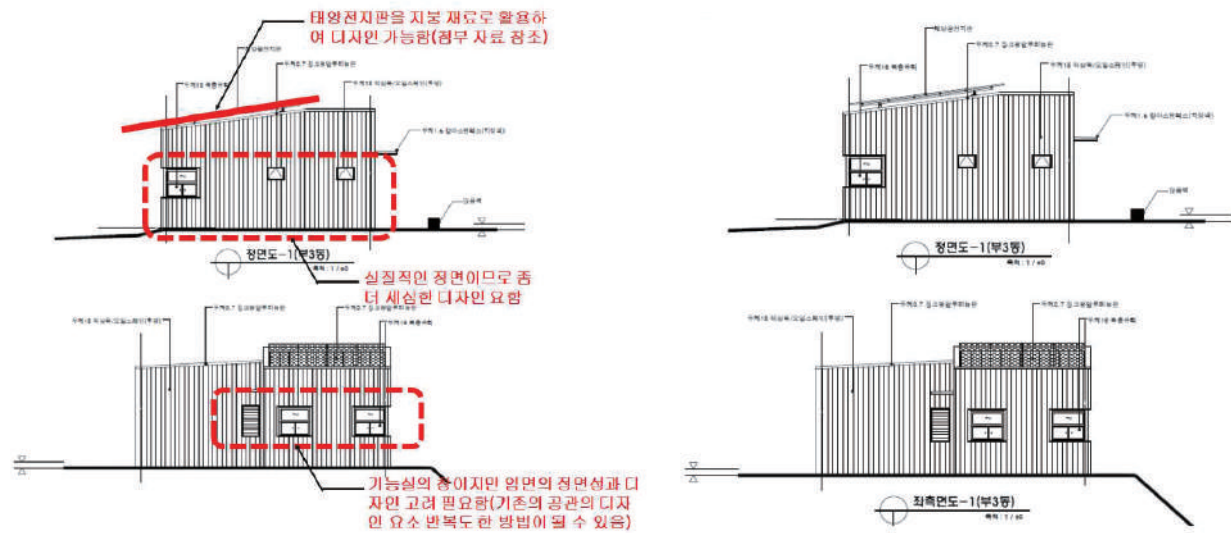



# 내포신도시 집단에너지 공작물 그래픽 디자인 컨설팅

내포신도시에 신재생 집단에너지 시설 건축과 더불어 축열조의 외부벽면에 도색작업을 위해 에너지 관리 시설에 맞는 그래픽 디자인을 개발하여 조형적으로 아름다운 건축외관을 조성하고자 함

- ▶ 신청기관 : 충청남도 신도시개발과
- ▶ 사업유형 : 공공건축
- ▶ 신청시기 : 사업기본계획수립단계
- ▶ 자문위원 : 이정운 교수(공주대학교)

## 주관부서 사업계획내용

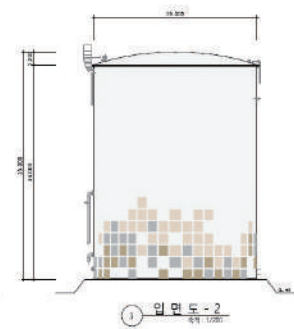
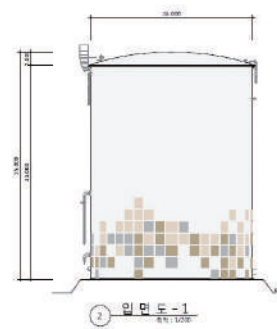
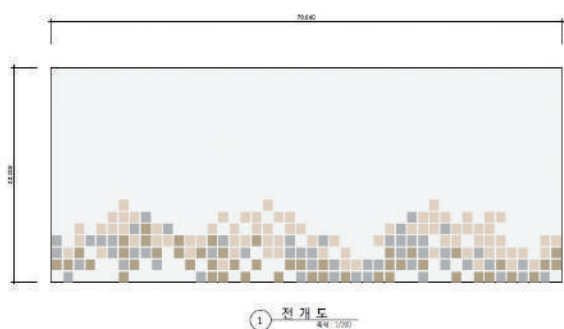

## 컨설팅 내용

- 축열조에 그래픽 디자인을 부여한다면 전체적으로 단조로운 건축물에 표정을 부여하는 역할을 할 것으로 예측됨
- 현재 건축사무소에서 제시한 축열조 외관 그래픽 디자인은 너무 심플하다는 의견이 있어서 단조롭게 보이지 않도록 디자인 함
- 축열조의 구조가 원기둥으로 되어 있어서 전개도와 입면도로 전개함
- 기존에 디자인 된 것은 축열조 아랫부분에만 그래픽이 들어가도록 디자인 되어 있는데 리디자인 방향은 윗부분 까지 그래픽이 들어가도록 디자인 하여 멀리서도 축열조의 외벽 디자인을 볼 수 있도록 함

## 컨설팅 적용

### ■ 디자인 시안제시

A안

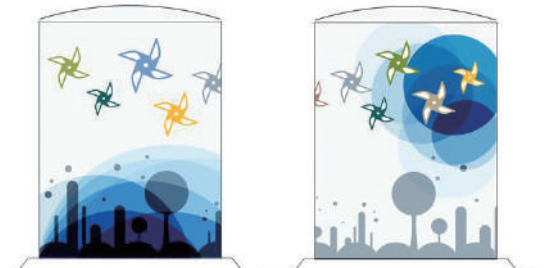

B안

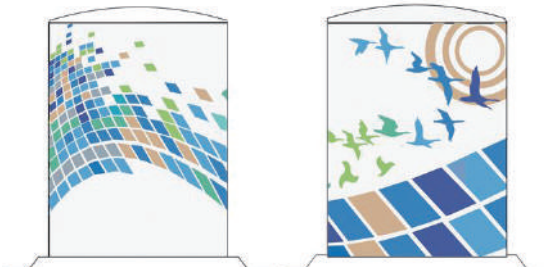

C안

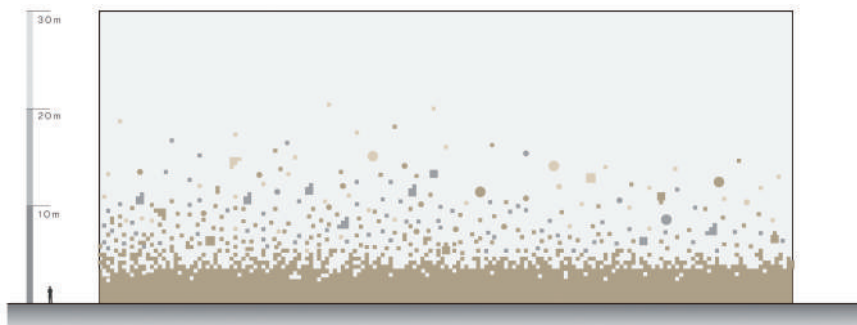

# 내포신도시 NH농협충남통합본부 신축공사 가림시설 디자인 컨설팅

내포신도시 NH농협충남통합본부 신축에 앞서 가림시설을 설치하고 그래픽을 시공하기 위함

- ▶ 신청기관 : 충청남도 신도시개발과
- ▶ 사업유형 : 공공건축
- ▶ 신청시기 : 사업계획수립단계
- ▶ 자문위원 : 김철명 연구원(충남공공디자인센터)



디자인 현장적용



## 컨설팅 내용

- 충남공공디자인센터에서 발간한 충청남도 공사장 가림시설 디자인 가이드라인을 적용하여 홍성군과 예산군의 이미지를 활용한 그래픽디자인과 설치 계획안을 제시함

## 컨설팅 적용

- 디자인 시안제시



# 충남도청 내포마루(본관지하1층 카페) 유리벽 디자인 컨설팅

충남도청 지하1층에 기존 마트공간을 활용하여 도청 방문객의 휴게 및 외빈 접견을 위한 카페의 유리면 디자인을 위함

- ▶ 신청기관 : 충청남도 총무과
- ▶ 사업유형 : 공공매체
- ▶ 신청시기 : 기본계획수립단계
- ▶ 자문위원 : 오병찬 책임연구원(충남공공디자인센터)

## 컨설팅 내용

- 사람들의 왕래가 잦은 곳으로 내포마루를 사용하는 사람들이 사용에 불편이 없도록 사생활 보호를 위한 가림의 기능과 내부인테리어에 조화되는 디자인으로 계획함
- 내포마루 인테리어와 카페테리어의 특징적 이미지를 모티브화 한 로고타입(LOGO TYPE)과 심볼을 제시함
- 내포마루를 알릴 수 있는 사인을 제시함. 간판은 유리이용 광고와 돌출간판으로 계획함. 내포마루는 곡각지점에 위치하고 있어 돌출간판 2개를 설치함



## 컨설팅 적용

### ■ 디자인 시안제시

#### 1. 심볼 및 로고타입



#### 2. 창문이용광고



#### 3. 돌출 간판

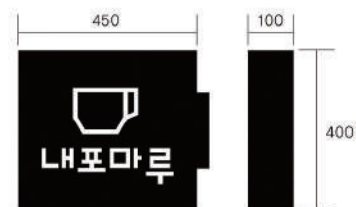

아크릴 마감 및 내부 LED 조명

#### A안

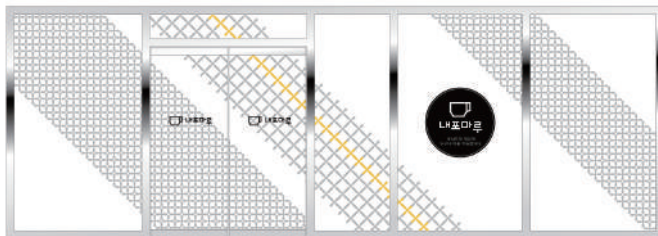

#### B안

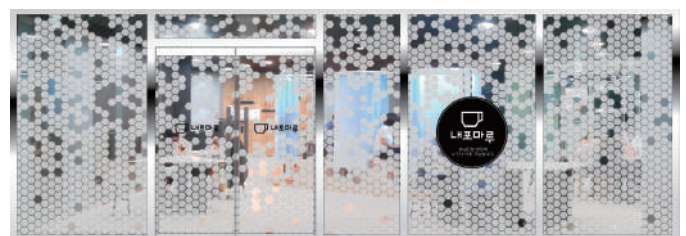
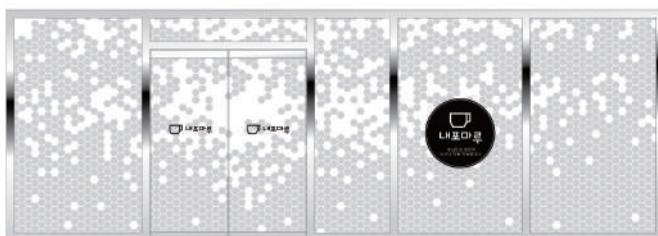

#### C안





## 소방헬리콥터 그래픽 디자인 컨설팅

충청남도 소방본부에서 새롭게 도입되는 다목적 소방헬기(Augusta AW-139, Italy)에 대하여 소방 및 도정 이미지를 구현하기 위함

- ▶ 신청기관 : 충남소방본부
- ▶ 사업유형 : 공공매체
- ▶ 신청시기 : 사업기본구상단계
- ▶ 자문위원 : 노황우 교수(한밭대학교)



디자인 현장적용

## 주관부서 사업계획내용

# AW139

11/03/14

Exterior Painting Scheme 02



# AW139

11/03/14

Exterior Painting Scheme 03



## 컨설팅 내용

- 충청남도 소방본부에서 새롭게 도입되는 다목적 소방헬기(AugustaAW-139, Italy)에 대하여 소방이미지와 현장 적응성 및 시인성을 고려한 작업 방향을 제시함
- 소방방재청과 충청남도, 충청남도 소방본부의 기존 디자인을 참고하고 소방장비관리규칙 제5조(도장 및 표지), 항공법 제14조 및 동 시행규칙 제17조(등록기호의 부착), 도 소방표지규정(훈령 1314호)을 준수하여 제작함

## 컨설팅 적용

### ■ 디자인 시안제시

#### A안

##### 충남소방헬기 외부 디자인

##### Design Concept

충남소방헬기 디자인 컨셉으로  
충남소방헬기 디자인 컨셉으로  
충남소방헬기 디자인 컨셉으로  
충남소방헬기 디자인 컨셉으로  
충남소방헬기 디자인 컨셉으로

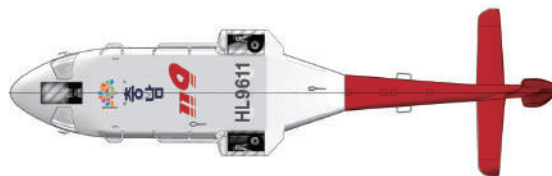

#### B안

##### 충남소방헬기 외부 디자인

##### Design Concept

충남소방헬기 디자인 컨셉으로  
충남소방헬기 디자인 컨셉으로  
충남소방헬기 디자인 컨셉으로  
충남소방헬기 디자인 컨셉으로  
충남소방헬기 디자인 컨셉으로

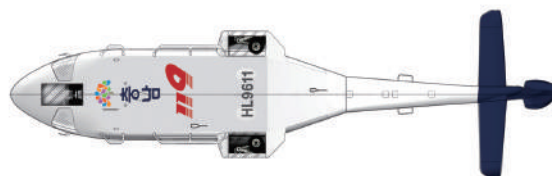

#### C안

##### 충남소방헬기 외부 디자인

##### Design Concept

충남소방헬기 디자인 컨셉으로  
충남소방헬기 디자인 컨셉으로  
충남소방헬기 디자인 컨셉으로  
충남소방헬기 디자인 컨셉으로  
충남소방헬기 디자인 컨셉으로

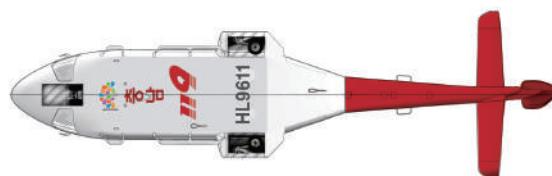



# 천안시 동남구 보건소 건강플러스 홍보관 디자인

현재 1층인 보건소 건물을 2층으로 증축함에 있어서 공간을 효율적으로 활용하기 위한 공간배치 및 디자인 자문

- ▶ 신청기관 : 천안시 동남구 보건소
- ▶ 사업유형 : 공공건축물
- ▶ 신청시기 : 사업계획수립단계
- ▶ 자문위원 : 이종세 교수(건양대학교)



## 주관부서 사업계획내용

- 방문보건실과 금연단속실 외에 상담실 4~5개, 건강 프로그램실, 홍보관, 휴게실을 배치할 수 있는 공간계획을 요구함에 따라 이를 고려한 공간구성을 제시함

보건소에서 제안한 계획안

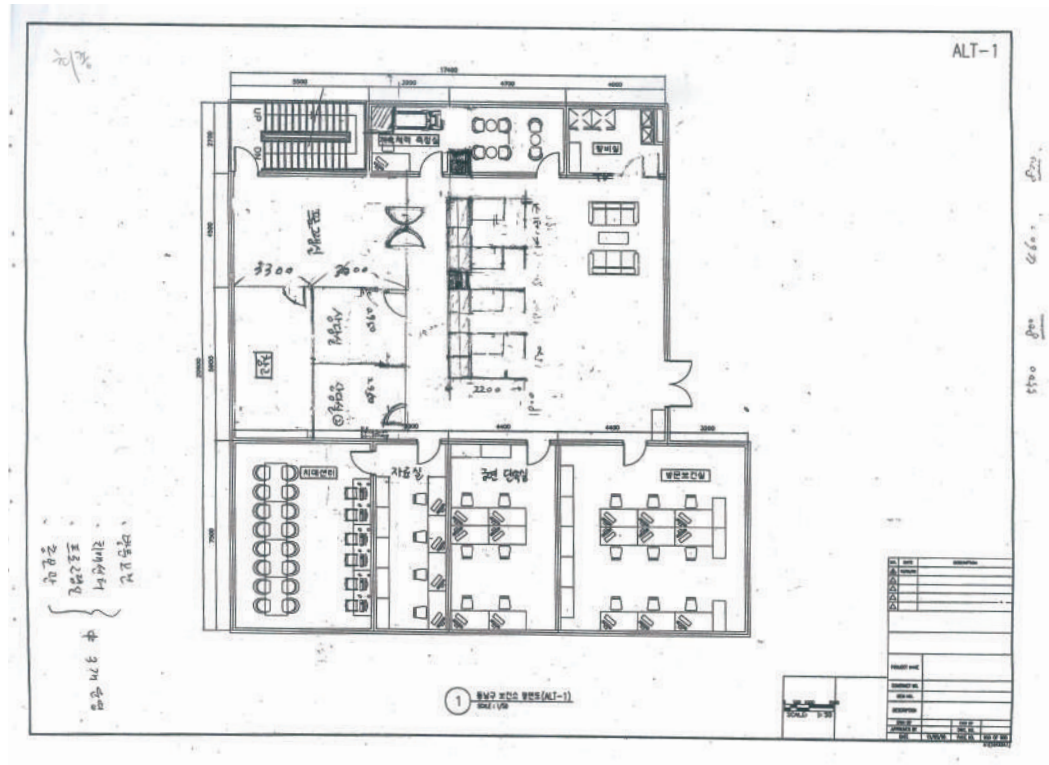



## 컨설팅 내용

- 보건소측의 요구사항을 고려하여 최대한의 자연채광을 활용하고, 홍보 및 휴게기능이 혼합된 공간, 시각적으로 오픈된 공간 배치를 고려하여 2가지 시안을 제시하였음

### 시안 1

- 입구쪽 로비를 이용한 홍보 및 휴게공간, 창가쪽을 이용한 대기 및 휴게공간으로 휴게공간을 2개로 분리함
- 상담실 4개를 독립적 부스로 운영하도록 하고, 특수 상담실은 별도의 공간으로 유리벽을 통한 브라인드를 처리하여 private을 확보하도록 함
- 건강 프로그램실은 기존 벽을 철거하고 독립적 공간으로 운영하도록 하고, 탕비실은 유리 파티션을 이용하여 채광을 좋게 함
- 창고는 내부공간을 통하지 않게 비상계단과의 연결 동선을 고려하여 계획함

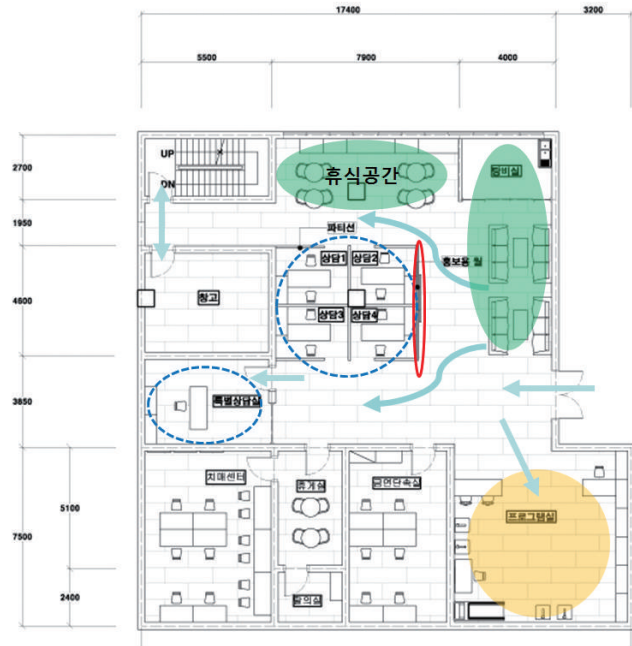

### 시안 2

- 로비공간을 넓게 확보하여 휴게 및 대기, 홍보의 기능을 함께 할 수 있도록 하고, 상담공간으로의 이동을 편리하게 병렬구조로 배치함
- 개별 상담공간은 중증환자와 정신적 상태를 고려하여 창가로 배치함

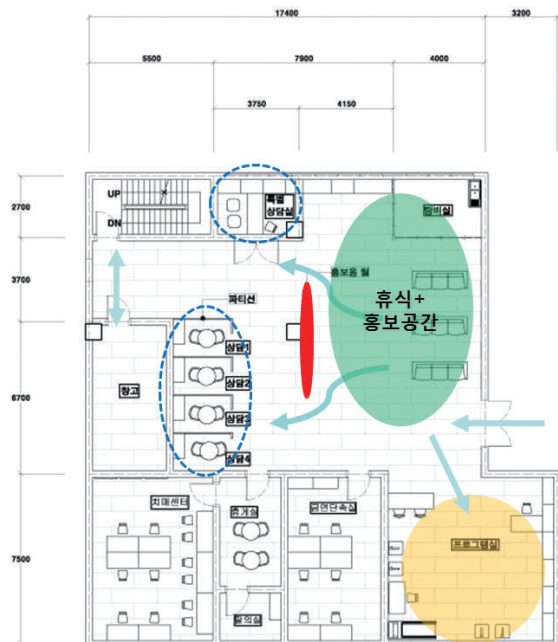

# 천안시 성정2동 지정리 경로당 증축설계 컨설팅

경로당을 증축함에 있어서 기본설계의 평면 및 입면 개선을 위한 자문

- ▶ 신청기관 : 천안시 서북구청
- ▶ 사업유형 : 공공건축물
- ▶ 신청시기 : 기본설계 완료 후
- ▶ 자문위원 : 오형석 교수(공주대학교)

## 주관부서 사업계획내용

- 주민복지과의 경로당 신축 사업
- 주택가 내 협소한 대지에 위치한 경로당 증축설계안으로 내, 외부 공간의 개선 및 증축부의 형태, 재료, 색채에 대한 검토가 필요



## 컨설팅 내용

- 남측도로변 경관 및 안전을 위한 화단과 벤치 계획 고려
- 2층으로 올라가는 계단의 안전을 위한 미끄럼 방지 마감 필요
- 2층 옥상부분의 누수 및 방수를 고려한 디테일 처리 제시
- 입면과 휴게공간 등을 고려한 입면 수정 방향 제시

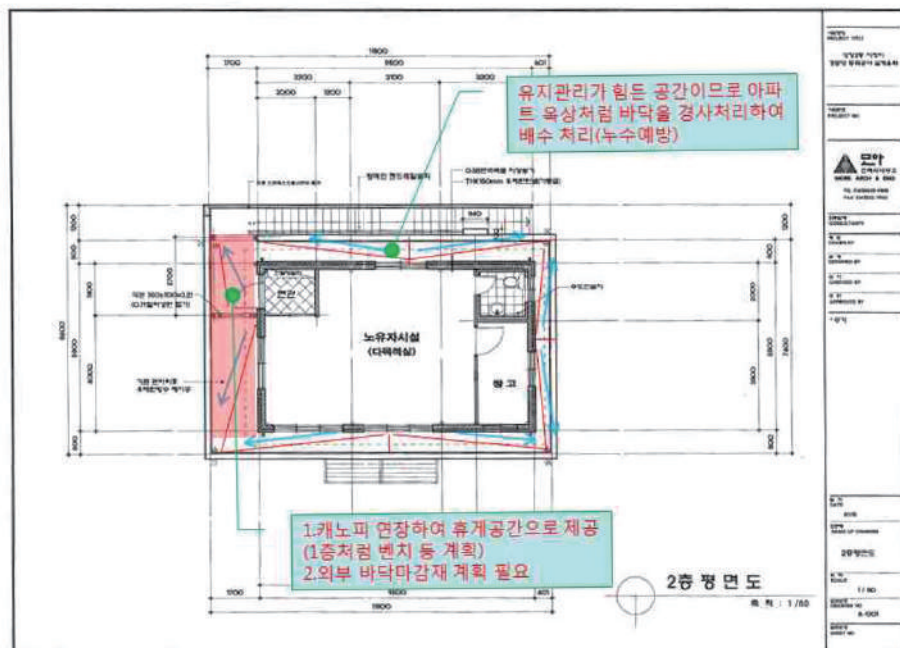
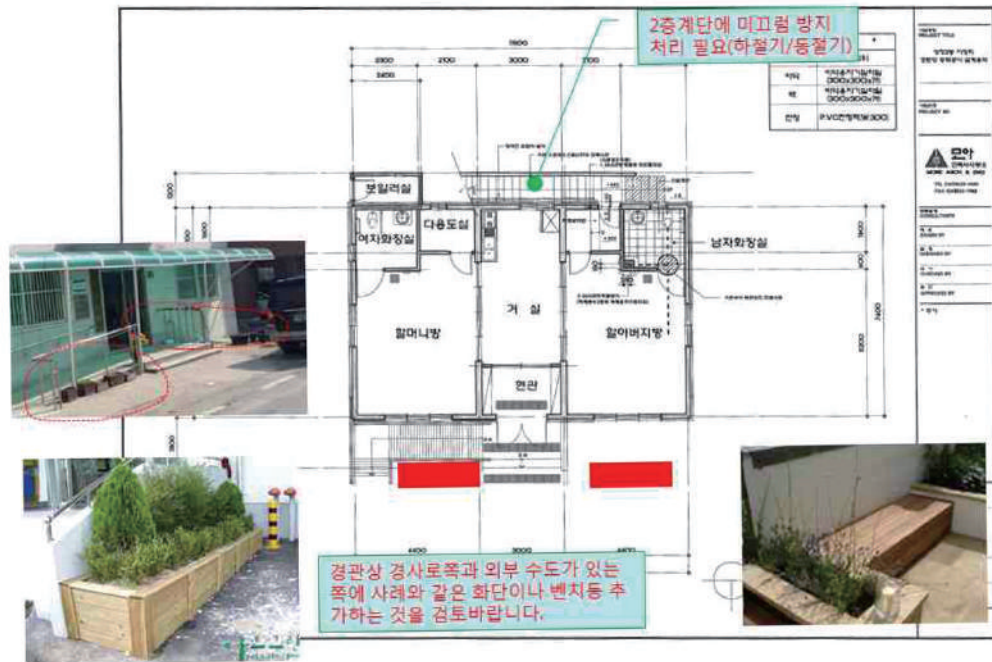



# 공주시 신풍면사무소 청사 도색 디자인

청사 방수 및 도색 공사를 위한 건축물 색채 디자인 자문

- ▶ 신청기관 : 공주시 신풍면사무소
- ▶ 사업유형 : 공공건축물
- ▶ 신청시기 : 사업계획수립단계
- ▶ 자문위원 : 박혜은 전임연구원(충남공공디자인센터)



디자인 현장적용

## 주관부서 사업계획내용

- 강한 채도의 색채 사용에 의해 주변 환경과의 조화성 측면에서 우려가 되며, 강조색의 범위가 넓고 건축물 면적에 비해 강조색 사용 수가 많아 난잡한 이미지를 주고 있으므로 이를 고려하여 색채계획을 수정하는 것이 바람직함



## 컨설팅 내용



- 면사무소가 입지해 있는 농촌마을의 환경을 고려하여, 따뜻하면서도 정겨운 이미지를 부여할 수 있는 색채계획이 필요함
- YR계열의 색채를 주요색과 보조색으로 사용하고, 강조색 역시 동일 계열의 고채도 색채를 사용하도록 하여 조화성을 부여함
- 배색방법은 YR계열의 유사조화 배색을 적용하도록 하고 강조색을 사용하여 활기있는 이미지를 부여하도록 함

## 컨설팅 적용

- 디자인 제시안

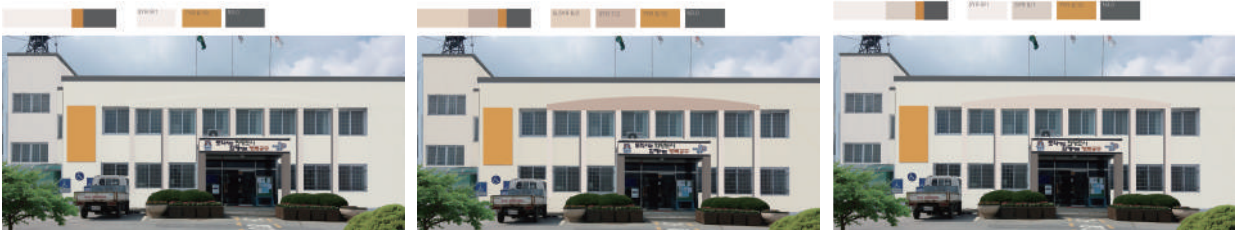



# 공주시 보건소 신축설계 컨설팅

복지부 심의 및 실시설계를 위해 기본설계안(현상설계 당선작)에 대한 자문

- ▶ 신청기관 : 공주시 보건소
- ▶ 사업유형 : 공공건축물
- ▶ 신청시기 : 기본설계 완료 후
- ▶ 자문위원 : 김병운 교수(대전대학교), 임재호 교수(대전대학교)

## 주관부서 사업계획내용



## 컨설팅 내용

- 모유수유실과 소아놀이실은 보건소 이용객의 편의시설로 활용될 수 있을 것으로 판단됨. 모자보건실의 문을 안쪽으로 밀고, 모유수유실과 소아놀이실은 복도를 통한 접근성을 높여 상시 개방되고 편의성을 증진할 수 있도록 검토 필요

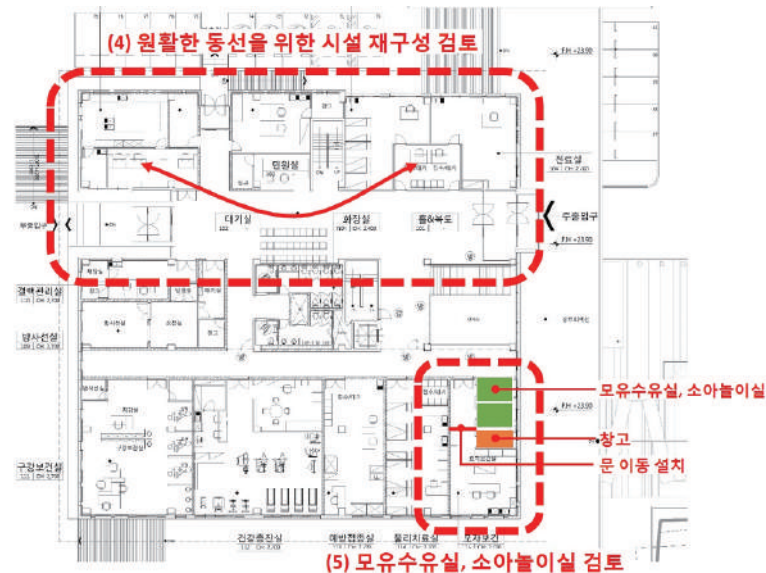

- 외부 계단을 이용한 랜드스케이프는 강점이자 약점이 될수 있는 조건임
- 상층부로의 유도과 휴식공간 개념을 담고 있으며 느낌의 미학도 견지함
- 옥상정원 적정규모에 대한 검토와 친환경적인 옥상정원 계획으로 보고서에 제시된 바와 같이 입체적인 외부 공간 구성을 통해 지역주민을 위한 다양한 커뮤니티 공간으로 활성화될 수 있도록 구체적인 옥상정원 계획이 요구됨

백제의 향기를 따라 산책하며, 힐링 할 수 있는 공간계획  
지역주민을 위한 다양한 커뮤니티 공간계획





# 보령 종합체육관 신축설계 컨설팅

외부마감재료 색채 선정 및 입면 디자인 개선을 위한 자문

- ▶ 신청기관 : 보령시 문화공보실
- ▶ 사업유형 : 공공건축물
- ▶ 신청시기 : 실시설계 완료 후 시공단계
- ▶ 자문위원 : 김연준 교수(목원대학교), 김진형 교수(청운대학교)



디자인 색체계획 시안



## 컨설팅 내용

- 보령 종합체육관은 최근의 트렌드를 따른 비정형 유선형의 외관을 갖는 건물이므로 이에 가장 잘 어울리는 독자적인 색채계획을 적용
- 발주처의 의견과 초기 설계안, 시공상의 디테일 처리 등을 고려하고 건축물의 형태와 다양한 외부마감재료의 상호 이질성을 완화할 수 있도록 색채계획
- 건물의 스케일과 현장에서의 시각적 인지를 고려하여 현장에서 재료 검수 및 색채 검토를 통해 다양한 색채계획안을 제시하고 발주처 및 시공사 선정

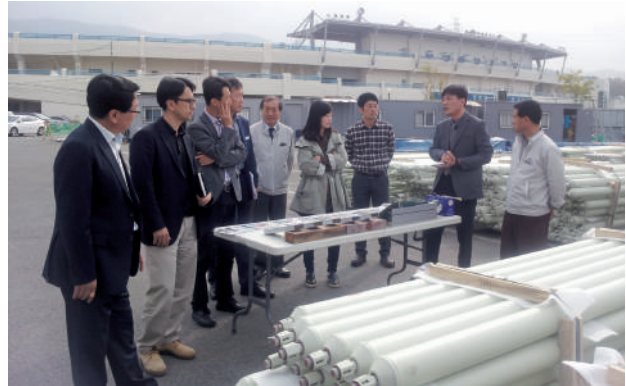

## 주관부서 사업계획내용

- 외부마감재료 색채가 미 결정된 상황에서 건축물의 형태 및 주변 경관과 조화로운 색채 선정을 위해 자문 요청

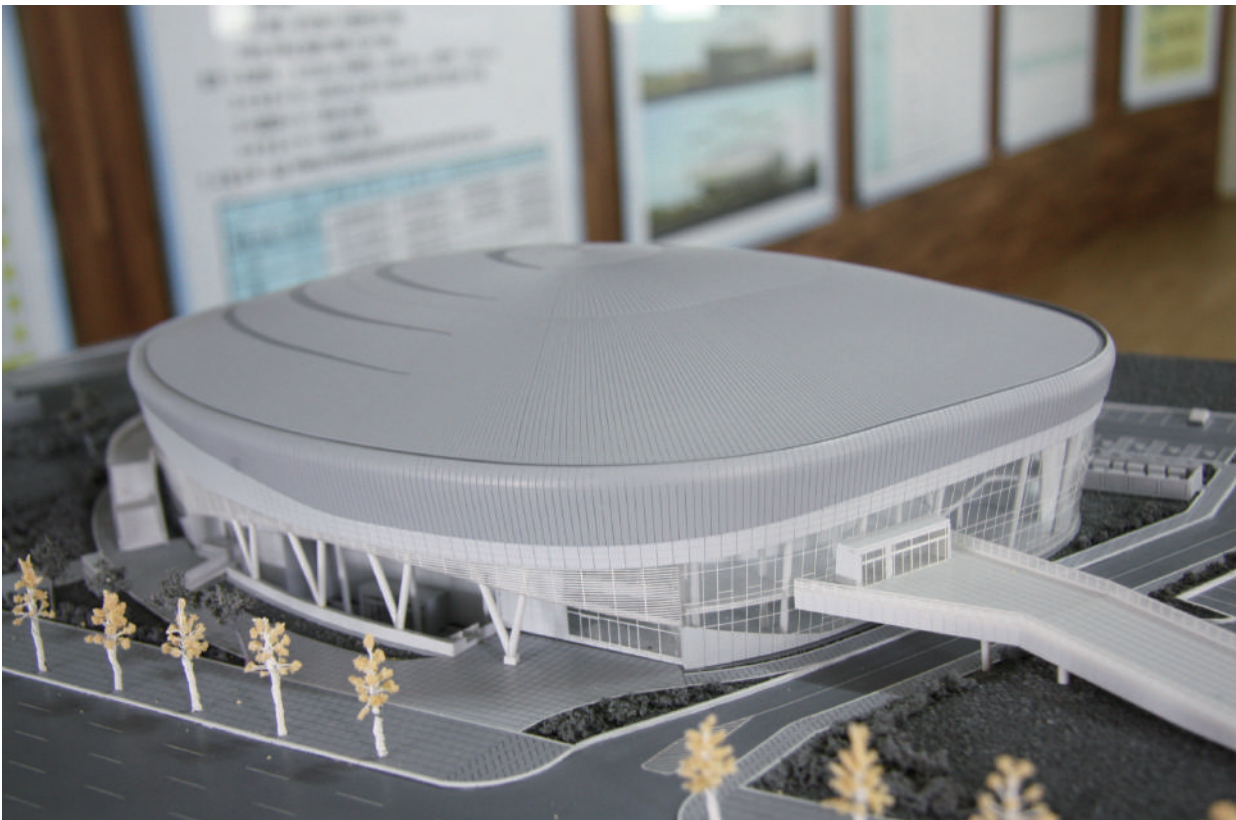

# 보령시 무창포 해수욕장 전망타워 색채 디자인

무창포 해수욕장에 경관포인트 조성 및 관광 인프라 확충을 위해 랜드마크 전망타워 설치에 따른 색채 디자인 자문

- ▶ 신청기관 : 보령시 해수욕장 경영사업소
- ▶ 사업유형 : 공공시설물
- ▶ 신청시기 : 사업계획수립단계
- ▶ 자문위원 : 문선욱 교수(청운대학교)

## 주관부서 사업계획내용

- 달빛을 주제로 하여 감성적 및 창의적이며 형태적 디자인은 바람직하나, 재료 및 색채에서 '달'에 대한 컨셉의 부각이 부족하므로 이에 대한 수정이 바람직함





## 컨설팅 내용

- '달'은 '해'와는 달리 음양에서 음에 해당하며 강한 빛과 동적이고 진취성을 표현하기보다 감성적인 은은한 빛과 마음속 깊은 정적인 기원 등을 연상시키므로, 따뜻하고 온화하고 정적인 이미지를 나타낼 수 있는 재료와 색채를 제시하였음
- 차분한 느낌의 무채색 계열의 색을 중심으로 원색을 사용하여 안정감과 변화를 줄 수 있도록 색채계획을 제안하였음
- 전체적인 색채는 무채색 계열과 Y, YR계열의 색을 사용할 것을 권장함
- 링구조물은 단순도색보다 외장재료 마감이 적절하며, 링구조물 외부쪽 재료는 Y계열의 색을 사용하여 달빛의 은은함을 표현하도록 하고, 황동 또는 징크(티타늄합금 아연판), 칼라강판 등 금속재와 고밀도 목재패널을 적용할 것을 권장함

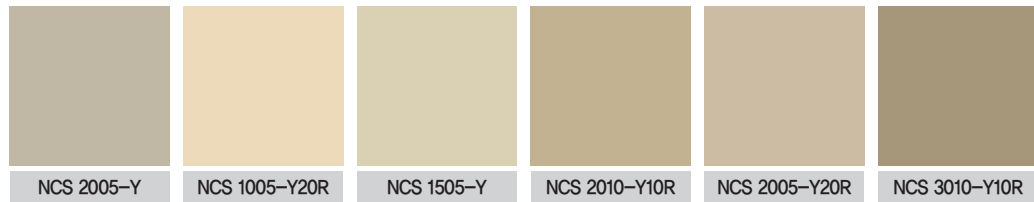

패턴을 넣을 경우  
보조색으로도 사용 가능

## 컨설팅 적용



# 보령시 대한노인회지회 신축설계 컨설팅

## 기본설계의 평면 및 입면 계획 자문

- ▶ 신청기관 : 보령시 도시과
- ▶ 사업유형 : 공공건축물
- ▶ 신청시기 : 기본설계 완료 후
- ▶ 자문위원 : 한필원 교수(한남대학교)



디자인 현장적용

## 주관부서 사업계획내용

- 대한노인회지회 사무소 신축 사업에 따른 기본설계안 검토
- 기본설계의 평면, 구조 합리성 검토 및 이용자들의 공간 활용 편의성 검토를 컨설팅으로 신청



## 컨설팅 내용

- 자연채광의 조건이 가장 양호한 곳에 화장실을 둘 필요가 없으므로 화장실을 지상1층의 경로당 위치로 변경하는 것이 바람직함
- 각 실의 양호한 실내 환경을 위해 맞통풍이 가능하도록 창 의 위치를 조정함
- 형식적인 입면요소는 제거하여 단정한 외관이 되도록 하는 것이 바람직함
- 기계실 입구를 넓히고 계단을 경사로로 처리하여 기계의 출입이 용이하도록 함. 통로를 막은 주차구획을 바꾸어 주차장 배치를 합리적으로 조정하기 바람



# 논산시 화지중앙시장 공중화장실 신축설계 컨설팅

건물의 형태, 재료, 색채 등 전반적인 디자인 개선

- ▶ 신청기관 : 논산시 디자인총괄팀
- ▶ 사업유형 : 공공건축물
- ▶ 신청시기 : 기본설계 완료 후
- ▶ 자문위원 : 임진우 교수(홍익대학교)



디자인 현장적용



## 주관부서 사업계획내용

- 현재 사용되는 간이화장실을 대체하기 위한 화장실 신축 사업
- 기본설계안의 형태, 재료, 색채를 개선하기 위한 컨설팅 요청



대상지 현황

## 컨설팅 내용

- 화장실 평면은 장애인 화장실, 청소도구실 등의 배치가 불필요하게 복잡하게 구성됨. 일반적인 화장실 배치와 같이 화장실 모듈과 함께 구성하여 평면 구성 및 동선을 단순화
- 단순한 건물의 용도에 비하여 외부 재료의 종류가 많아 복잡해 보임. 주변이 복잡한 시장, 주차장이므로 단순한 외부 디자인으로 변경
- 화장실 외관에 화지시장을 상징하기 위한 꽃모양의 조명박스를 삭제하거나 제고하기 바람. 불필요한 장식적 요소는 가급적 단순화

## 컨설팅 적용

- 디자인 시안제시



# 논산시 강경 젓갈전시관 외부 색채 디자인

강경 전통상권 활성화를 위해 금강제방 옆에 있는 강경젓갈 홍보관을 2004년부터 설치 운영하고 있으나 시설물이 노후화됨에 따라 외부 도색 디자인 자문

- ▶ 신청기관 : 논산시 도시주택과 디자인총괄팀
- ▶ 사업유형 : 공공시설물
- ▶ 신청시기 : 사업구상단계
- ▶ 자문위원 : 서유선 교수(남서울대학교), 이정윤 교수(공주대학교)



디자인 현장적용

## 주관부서 사업계획내용

- 전시관은 현재 하부 콘크리트구조물 상부에 배를 얹힌 형태로 상부와 하부가 벽화형식의 페인트 도색작업 및 드로잉작업이 되어 있음
- 벽화가 노후화되어 칠이 벗겨져 미관을 저해하고 있는 상황이며, 또한 도색은 몇 번의 덧칠을 하면서 그래픽이 벗겨져서 형태가 연결되어 있지 않은 상황임



## 컨설팅 내용

- 시안1은 바다와 관련한 모티브와 모던함, 트렌드를 반영한 것으로써 전시장이 주는 안정감과 주변 환경과의 조화, 쾌적성 등을 기본방향으로 하여 제안한 것임
- 차분한 느낌의 무채색 계열의 색을 중심으로 원색을 사용하여 안정감과 변화를 줄 수 있도록 색채계획을 제안하였음
- 시안2는 바다를 주제로 섬세함과 단순함의 표현의 변화를 준 것으로써, 하단 콘크리트구조물에는 바닷속 풍경을 사실적인 묘사로 표현하고 다양하고 화려한 컬러를 제시하였음
- 구조물 상단에는 파도와 돌고래, 구름, 태양, 갈매기 등을 실루엣 형식의 도안으로 디자인하고 컬러 사용을 자제하여 멀리서도 잘 보이도록 심플하게 표현하였음

시안 1



시안 2





# 계룡시 대한노인회지회 증축설계 컨설팅

## 기본설계의 평면 및 입면 계획 자문

- ▶ 신청기관 : 계룡시 주민복지과
- ▶ 사업유형 : 공공건축물
- ▶ 신청시기 : 기본설계 완료 후
- ▶ 자문위원 : 박상현 교수(한밭대학교)



디자인 현장적용



## 주관부서 사업계획내용

- 기존 건물의 공간협소로 인한 증축 사업
- 부분적 증축 및 리모델링 계획의 개선을 위한 컨설팅 실행

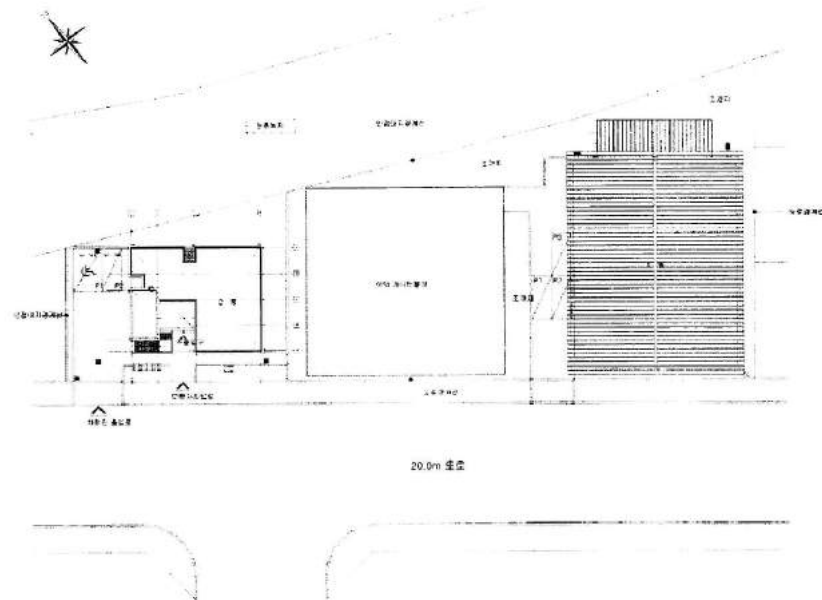

## 컨설팅 내용

- 증축 설계안의 평면 개선방향 제시
- 주변 경관과 연계되는 조망 및 공간구성을 고려하여 실 배치를 조정
- 사용자인 노인회 회원들의 이용 행태, 동선 등을 고려하여 공간 구성

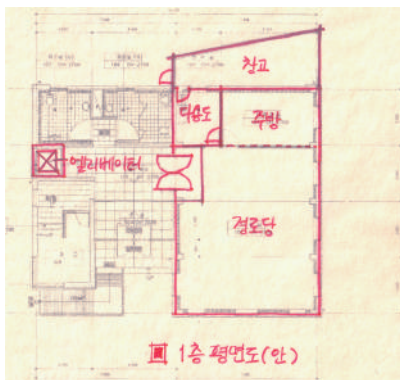

■ 1층 평면도(안)

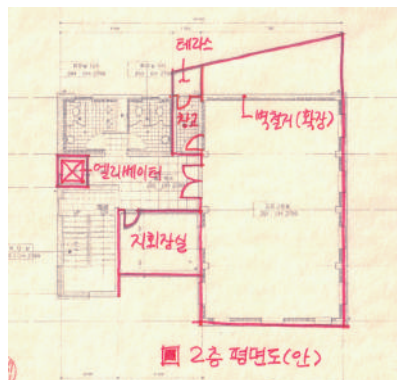

■ 2층 평면도(안)

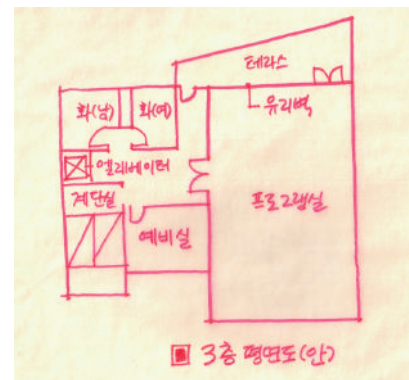

■ 3층 평면도(안)

# 아름다운 축산농장 만들기 사업 조경 디자인

아름답고 쾌적한 농장 조성으로 축산업에 대한 소비자 인식 전환 및 농장 주변 환경개선

- ▶ 신청기관 : 당진시 축산과
- ▶ 사업유형 : 공공공간
- ▶ 신청시기 : 사업계획수립단계
- ▶ 자문위원 : 김준연 교수(나사렛대학교)

## 주관부서 사업계획내용

- 5곳의 농장 주변에 조경수 식재 및 화단, 꽃길 조성, 입간판, 울타리 설치 등에 대한 계획을 제시하고 있으나 장소에 맞는 식재 선정 및 울타리 설치 위치 등을 수정하는 것이 바람직함

## 컨설팅 내용

- 혐오시설로 인식되고 있는 축사를 '주변과 어울리는 아름다운 농장 만들기'라는 사업 취지를 고려하여 농장주 개인보다는 공공성을 우선시하여 농장 주변 경관 향상에 기여할 수 있도록 방향을 제시함
- 농장 입구부분에 공공성을 확보할 수 있도록 간판 및 수목, 가로변 식재 등을 계획하도록 함
- 현재 정문 및 펜스가 설치되어 있지 않아 야생동물에 노출되어 있는 상황으로 각종 전염병 감염이 우려 되므로 정문 및 울타리를 설치하여 야생동물의 출입을 통제하도록 함
- 농장 주변에 꽃길 및 포켓정원 등을 조성하여 주민들에게 쾌적하고 아름다운 농장의 이미지를 주도록 함

## 컨설팅 적용

### ■ 디자인 적용 전



### ■ 디자인 적용 후



# 당진포 보건진료소 신축설계 컨설팅

보건진료소 신축 설계 방향 설정 및 디자인 개선을 위한 자문

- ▶ 신청기관 : 당진시 보건소
- ▶ 사업유형 : 공공건축물
- ▶ 신청시기 : 실시설계 용역발주 전
- ▶ 자문위원 : 방재성 책임연구원(충남공공디자인센터)

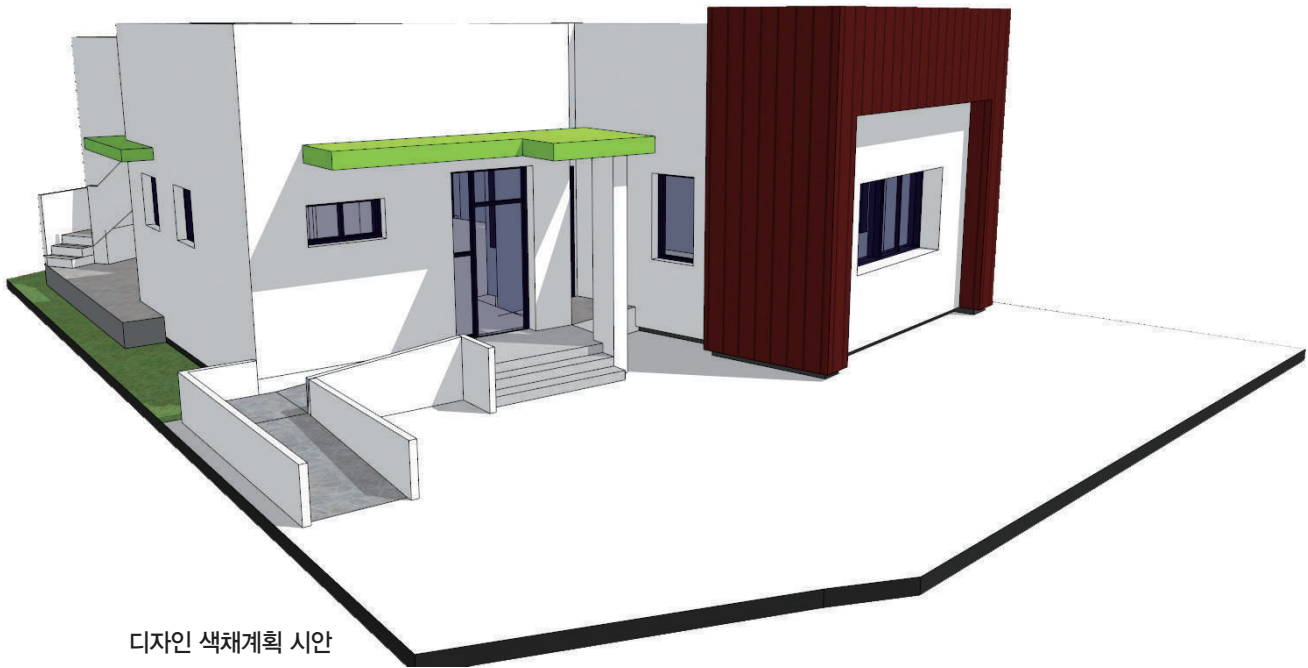

디자인 색채계획 시안



## 주관부서 사업계획내용

- 기존 보건진료소 철거 후 진행되는 과정에서 조형성과 기능성이 구현된 공공건축물 신축을 위해 설계 방향에 대한 자문 요청



## 컨설팅 내용

- 대지형태에 부합하는 건물배치, 평면설계의 기본방향 제시
- 기존 보건진료소의 공간과 프로그램을 반영한 설계방향 제시
- 사용자의 편의성과 건물의 기능 구현에 적합한 동선 구성 방안 제시
- 소규모 보건진료소의 조형성을 살릴 수 있는 설계 사례 제시

## 컨설팅 적용

- 디자인 자문안 적용

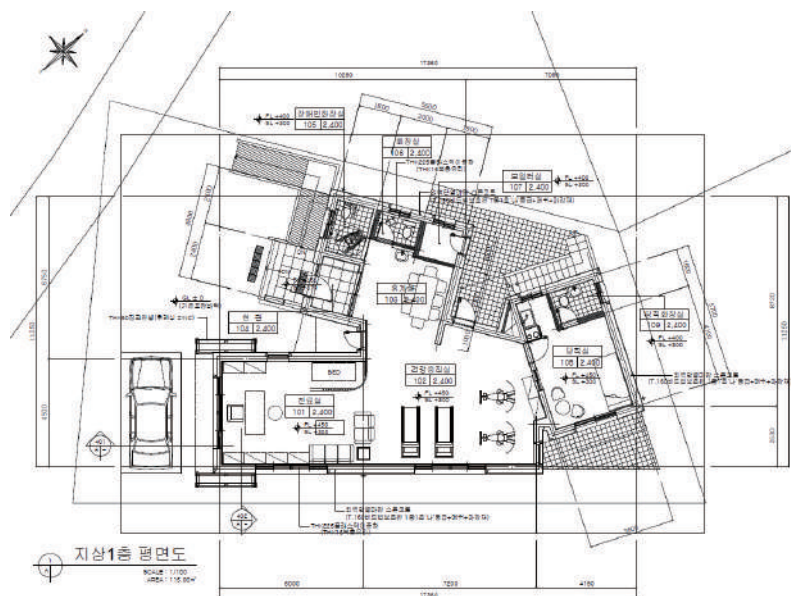

# 금산로 및 비호로 간판개선사업 디자인 컨설팅

간판개선사업구간 내 개별업소 간판 디자인 개선을 위한 자문

- ▶ 신청기관 : 금산군청 도시건축과
- ▶ 사업유형 : 공공공간
- ▶ 신청시기 : 기본계획 수립 후
- ▶ 자문위원 : 조경수 교수(남서울대학교), 문선욱 교수(청운대학교)

## 주관부서 사업계획내용

- 간판의 배경과 상호의 명도대비가 모호한 경우 다수
- 건축물 외부마감재료와 간판의 상호 조화 부족
- 동일 건물, 동일 가로내 다른 건물의 간판 간 상호 연계성 부족
- 간판 내 보조 표기 글자의 시인성 부족



## 컨설팅 내용

- 건축물 외부마감재료에 대한 고려와 함께 주목성과 명시성 등 간판의 기능을 우선 충족시키도록 디자인 개선 방향 제시
- 동일건물 내 간판 디자인의 일관성 확보
- 주변 환경과의 상관성을 함께 검토하여 금산군의 지역적 특성을 나타낼 수 있는 디자인 컨셉을 설정하여 수경 보완

## 컨설팅 적용





# 부여 시외버스터미널 환경개선을 위한 외부색채 디자인

부여군의 지역특색을 반영한 버스터미널 디자인 자문

- ▶ 신청기관 : 부여군 경제교통과
- ▶ 사업유형 : 공공건축물
- ▶ 신청시기 : 사업계획수립단계
- ▶ 자문위원 : 박혜은 전임연구원(충남공공디자인센터)



디자인 현장적용



## 주관부서 사업계획내용

- 주관부서에서 제시한 디자인으로서 주변 건축물과의 조화성, 톤 배색의 조화성을 고려하여 수정할 필요가 있음

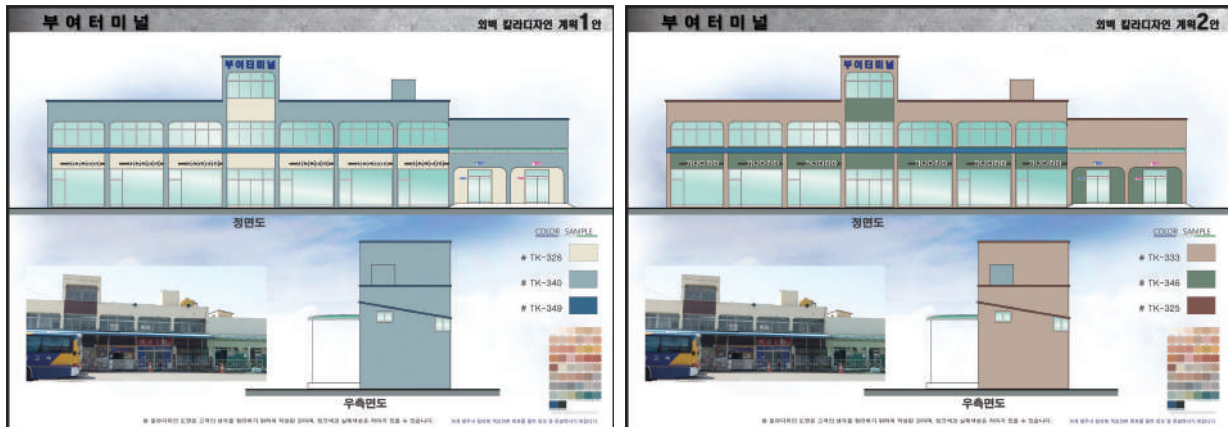

## 컨설팅 내용

- 시외버스터미널 주변은 YR, Y, GY, 무채색 계열을 주조색으로 사용한 건축물이 많으므로 이와 조화되면서 따뜻한 이미지와 안정감을 줄 수 있는 색채계획을 제시함
- 색채계획을 제시함에 있어서 『충청남도 건축물 색채 디자인 가이드라인』을 참고하여 Y, YR, GY계열을 주조색으로 한 시안 4가지를 제안함
- 시안1은 GY계열의高明도/저채도 색채를 주조색, B계열의高明도/저채도 색채를 보조색으로 하여 세련되면서도 무난한 이미지를 표현하였음
- 시안2는 Y계열의高明도/저채도의 주조색, GY계열의 보조색, B계열의 강조색 적용으로 따뜻하면서도 활기찬 분위기를 연출하였음
- 시안3은 주조색, 보조색, 강조색을 YR계열의 톤온톤 배색으로 따뜻하면서도 편안한 이미지를 표현하였음
- 시안4는 YR계열의 유사조화 배색, Y계열 강조색 적용으로 밝고 따뜻하면서 활기찬 이미지를 표현하였음
- 색채는 먼셀기준으로 제시하였으며 페인트 도색 편의를 위해 삼화페인트 기호도 표기함



## 컨설팅 적용

### ■ 디자인 시안제시

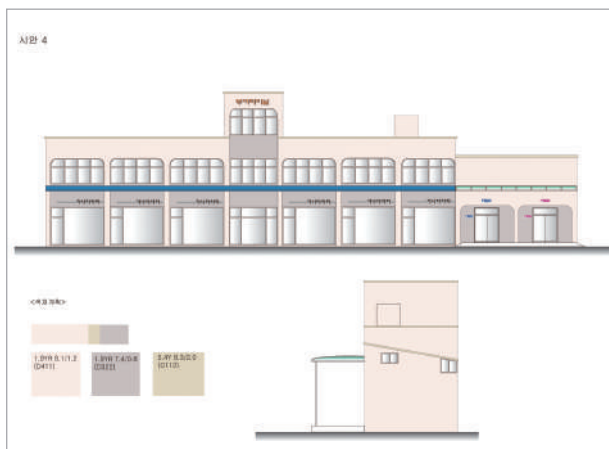
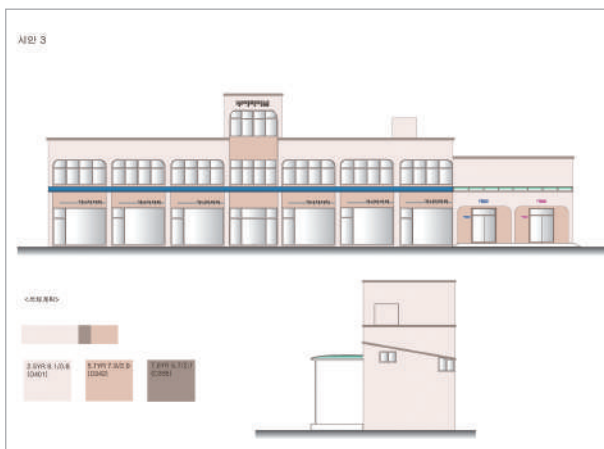
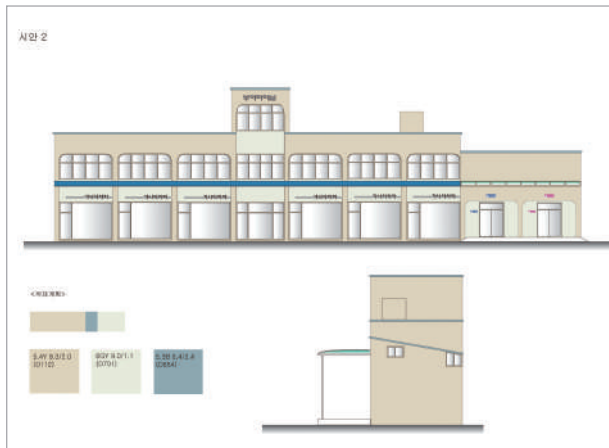
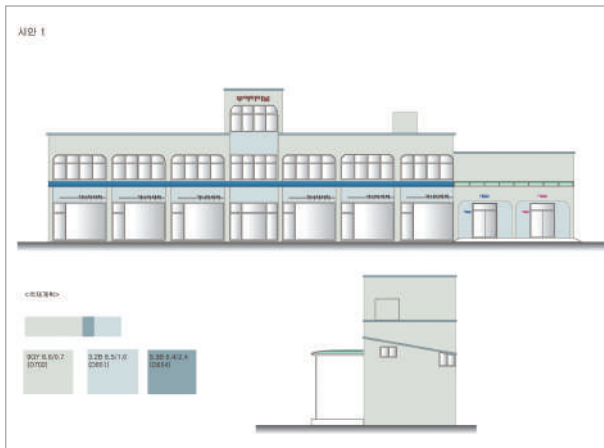

## 부여군 세계유산 상징 활용 제품디자인

부여군 정림사지 등이 세계문화유산으로 등재됨에 따라, 지역 상권 활성화를 위하여 세계유산 상징을 활용한 제품을 디자인하고 상인들에게 보급하고자 함

- ▶ 신청기관 : 부여군 문화재사업소
- ▶ 사업유형 : 공공매체
- ▶ 신청시기 : 사업기본구상단계
- ▶ 자문위원 : 이정윤 교수(공주대학교)

### 컨설팅 내용

- 백제역사유적지구의 세계유산 등재는 마스크를 통해 알려졌으나 부여군에 소재하고 있는 관북리유적과 부소산성, 능산리고분군, 정림사지, 나성에 대해서는 잘 알려지지 않아 이곳들을 홍보하는 차원의 계기가 필요함
- 부여군 소재의 세계유산을 홍보하여 관광객 유치 뿐만 아니라 지역 시장상권의 활성화에 도움을 줄 수 있는 기회를 마련하는 노력이 필요함
- 지역 시장상권의 활성화를 위해 세계유산 등재를 알리는 홍보물 또는 기념품으로 사용할 수 있는 T-Shirts, 앞치마, 시장바구니를 활용한 그래픽 디자인 개발이 필요함



## 컨설팅 적용

### ■ 디자인 시안제시

#### 앞치마



#### 시장가방





티셔츠 A안

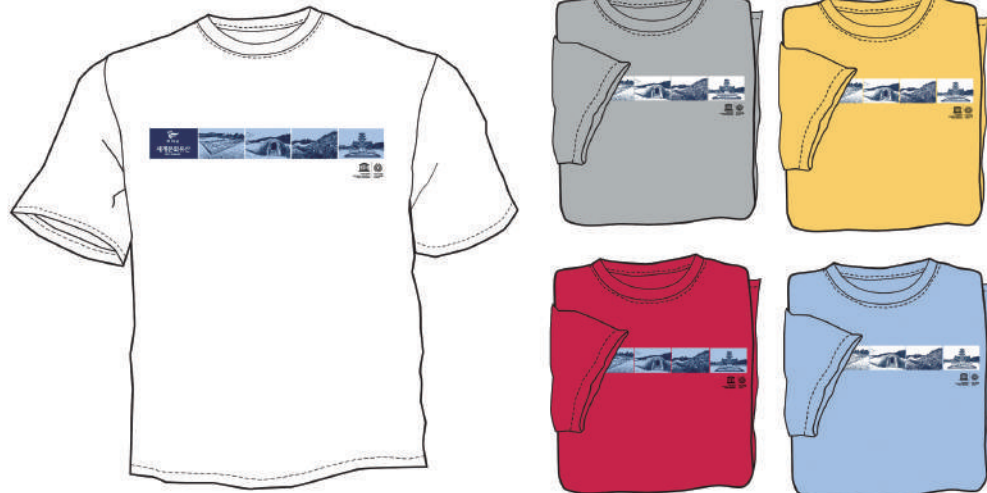

티셔츠 B안

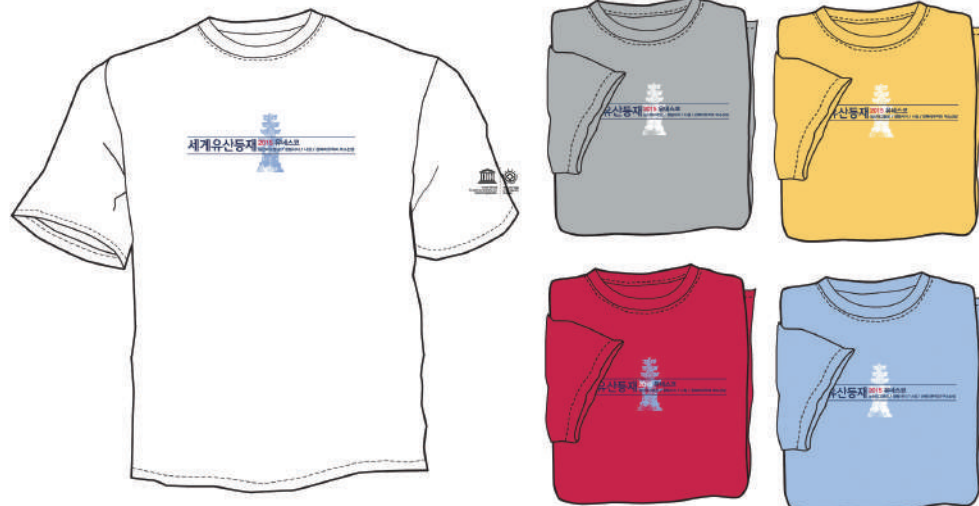

티셔츠 C안

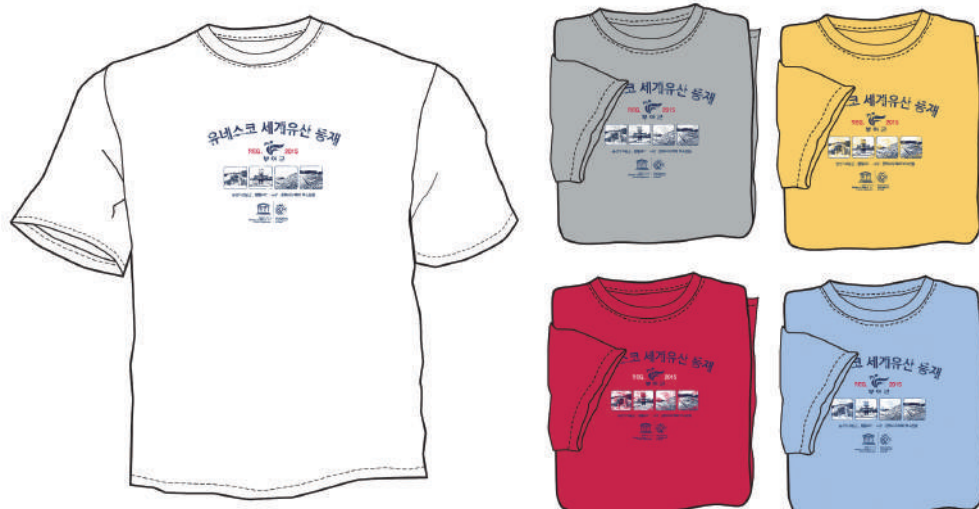

## 부여군청 회의실 벽면 디자인

백제유적지구가 유네스코 세계유산으로 등재됨에 따라 청사 내 회의실 벽면에 이를 홍보 및 활용하기 위한 디자인 자문

- ▶ 신청기관 : 부여군 재무과
- ▶ 사업유형 : 공공매체
- ▶ 신청시기 : 사업구상단계
- ▶ 자문위원 : 권영현 센터장(충남공공디자인센터)

### 주관부서 사업계획내용

- 현재 회의실 벽면에는 부여군 슬로건을 활용한 디자인으로 되어 있으며, 벽면 디자인 변경에 있어서 부여군 유적지구와 관련된 사진을 적용할 계획이며 이에 대한 자문이 필요함



## 컨설팅 내용

- 시안1은 부여읍 고지도를 배경으로 '유네스코 세계유산도시 부여'를 표제어로 사용하였으며, 표제어 하단에는 문화유산으로 지정된 4곳의 유적을 일러스트화 하여 간략하게 배치하고 명칭을 표기하였음
- 배경벽 양쪽 상단에는 유네스코, 세계유산 마크와 굿트래 브랜드를 표기하여 신뢰도와 부여의 정체성을 견고히 하였음
- 색상은 청색을 유니크하게 사용하여 인물이 돋보이게 하였음
- 시안2는 유네스코, 세계유산 마크와 굿트래 브랜드를 패턴화 한 배경으로 하였으며, 시안1과 동일한 표제어를 사용하고 표제어 하단에는 문화유산으로 지정된 4곳의 유적 사진을 배치하여 명칭을 표기하였음
- 시안1과 동일하게 청색을 배경색으로 사용하였으며 표제어는 황색을 사용하여 절제되면서 인물이 돋보이게 하였음

## 컨설팅 적용

### ■ 디자인 시안제시

시안 1



시안 2

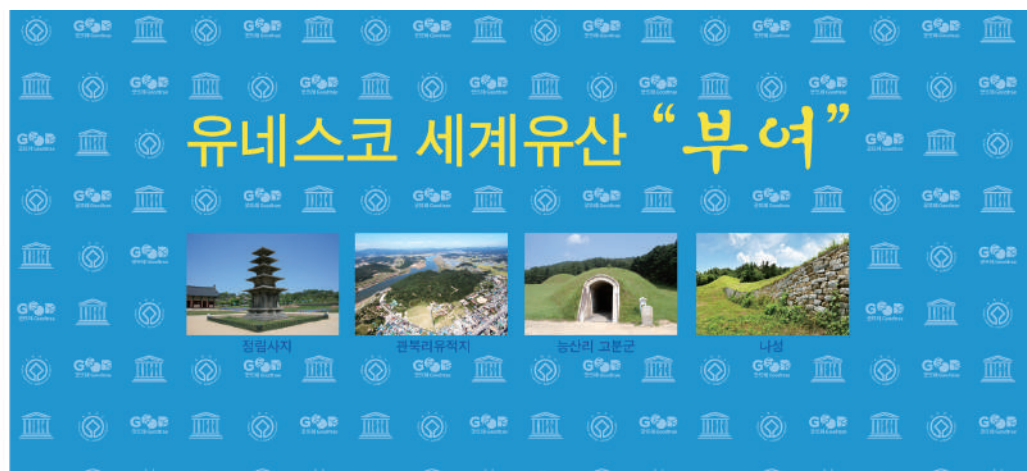



부여군에서 추진하는 공공급식, 친환경 유통센터, 로컬푸드 6차 산업화 사업 등을 연계하여 컨트롤타워 역할 및 효율성을 제고하기 위한 로컬푸드 생산-소비-유통시스템 구축 사업을 추진함에 있어서 전반적인 디자인 자문

- ▶ 신청기관 : 부여군 굿뜨래경영사업소 로컬푸드팀
- ▶ 사업유형 : 공공공간
- ▶ 신청시기 : 사업구상단계
- ▶ 자문위원 : 구본할 교수(상명대학교), 방재성 책임연구원, 박혜은 전임연구원(충남공공디자인센터)

■ 센터의 시설물에 대한 기능 및 운영계획  
(안), 공간배치를 계획하고 있으며, 시설물  
들과 외부공간 연계 및 활용을 고려하여  
프로그램과 부지활용을 수정·보완하는  
것이 바람직함





## 컨설팅 내용

- 계획안1은 폐교 건축물을 중심으로 북쪽은 유통 및 가공센터 등 집단 시설지구, 남쪽(운동장)은 텃밭 등 농촌 체험활동을 위한 체험지구의 기능으로 공간계획을 제시하였음
- 체험지구는 공공공간(체험공간)과 사적공간(회원전용공간)으로 구분이 되며, 시설지구에서는 각 건물이 독립적 또는 연접하여 배치하도록 하여 기능 및 동선을 일체화하고 외곽순환도로에서 건물 배면으로 접근할 수 있도록 함
- 폐교 건물(로컬푸드, 창업보육센터)과 신축 건물 사이에는 중정형 공공공간을 조성하여 녹지 및 휴게공간으로 활용하도록 하고, 주차장에서 체험지구로 연결되는 통로는 완충공간으로 설정하여 녹도 및 산책로를 조성하도록 함
- 계획안2는 외부 이용자와 센터 직원 및 물류 동선으로 구분하여 공간계획을 제시하여, 진입구를 주진입구와 부진입구로 이원화하여 기능별 주 이용자를 고려하여 건물을 배치하였음
- 주차공간은 부지의 측면에 배치하여 부지 전체의 공간 활용성을 높이면서 건물별로 별도의 주차장을 활용할 수 있도록 하여 편의성을 높임
- 체험, 창업보육센터 후면에 건물 간 기능 및 공간의 연계를 고려하여 3개 센터건물을 배치하도록 하고, 건물 중심에 중앙광장을 두어 평상시에는 직원 휴게공간으로 활용하고 행사 및 이벤트 시 외부공간으로 활용할 수 있도록 함
- 체험, 창업보육센터 전면에 텃밭, 실습장, 생태학습 공간 등 이용자를 위한 프로그램 운영 공간으로 활용하고 이용자 주 출입구에 안내소 및 화장실, 음수대 등 편의시설을 설치하여 외부공간 활용 시 지원하도록 함

## 컨설팅 적용

### ■ 디자인 계획안 1

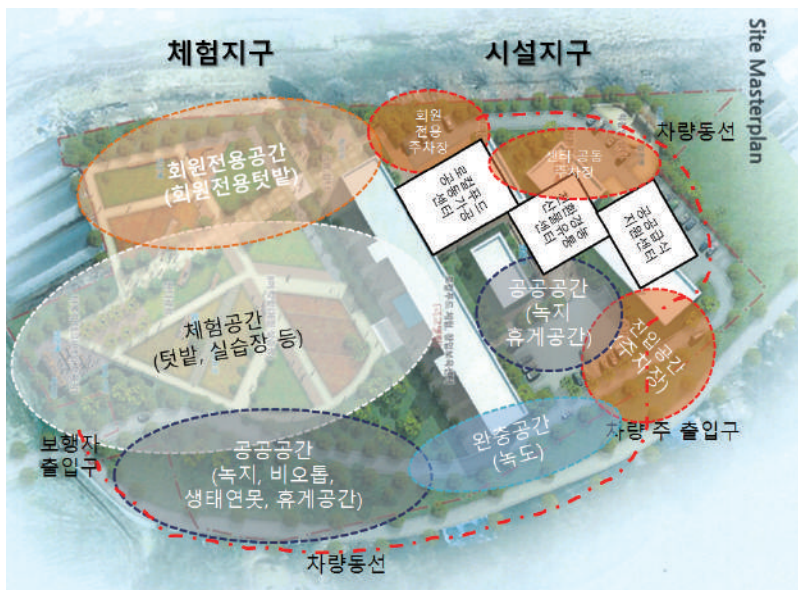

### ■ 디자인 계획안 2



# 옛 서천정수장 주변길 경관재생 사업 디자인

2014년도 유니버설디자인 공모 선정 사업으로서 주민 편의를 위한 공간 디자인 자문

- ▶ 신청기관 : 서천군 도시건축과
- ▶ 사업유형 : 공공공간
- ▶ 신청시기 : 사업구상단계
- ▶ 자문위원 : 박혜은 전임연구원(충남공공디자인센터)

## 주관부서 사업계획내용

- 현재 활용되고 있지 않은 정수장을 주민 편의 도모 및 쾌적한 공간으로 재활용하기 위한 경관재생 디자인 사업임
- 주관부서에서는 주차공간에 비중을 두어 계획을 제시하고 있으며, 공간 활용도를 고려하여 공간구성 및 시설물 배치 등을 수정하는 것이 바람직함

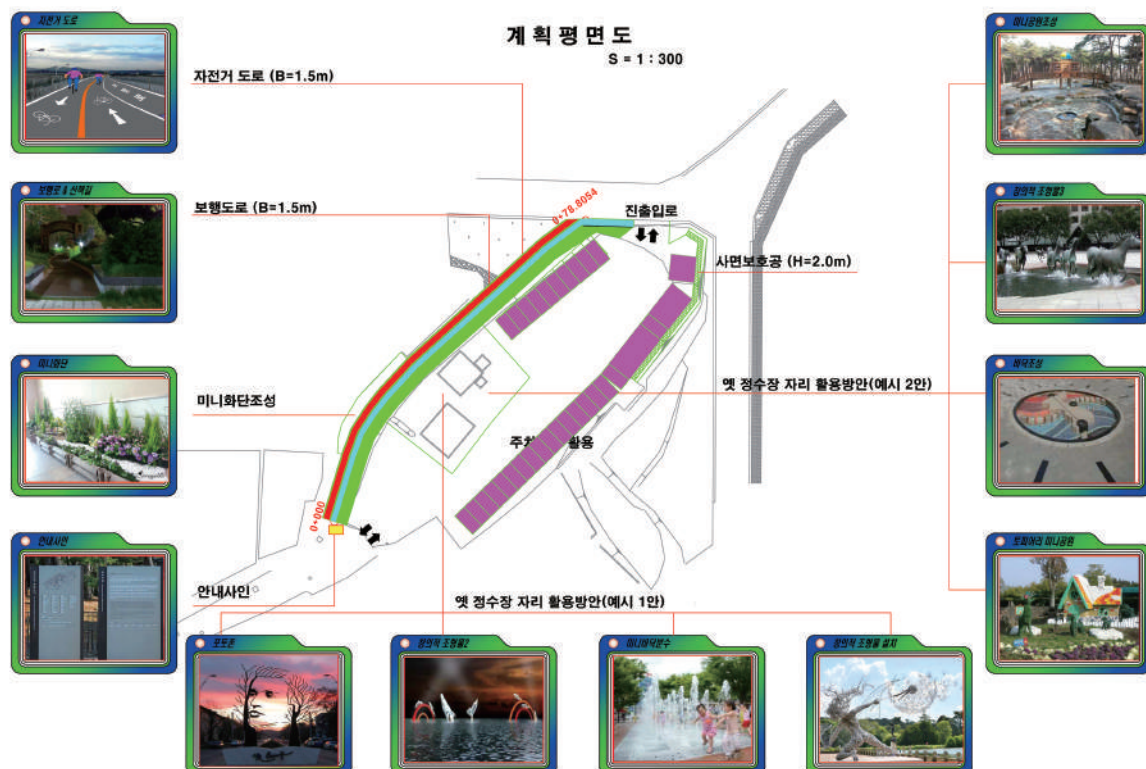

## 컨설팅 내용

- 컨설팅은 ①주관부서의 의견을 반영하여 주차공간에 비중을 두면서 주민 쉼터인 쌈지공원으로 조성하는 것(계획안1), ②주민이 활용할 수 있는 공간을 주기능으로 하면서 주차공간도 같이 조성하는 것(계획안2)의 두 가지를 제안함
- 계획안1은 주차대수를 최대한 확보하고 남겨진 시설물을 철거하여 정자 및 잔디밭을 조성하여 주민들에게 녹음과 휴식의 기능을 부여하기 위한 계획임
- 보행도로는 차량진입을 제한할 수 있도록 볼라드 설치, 주차공간과 쉼터와의 경계는 소관목 식재로 시야를 확보하여 안전하게 공간을 이용할 수 있도록 제시하였음
- 계획안2는 남겨진 시설물을 주민이 적극적으로 활용 및 관리할 수 있는 공간계획으로서 어린이 놀이 및 다목적 공간, 체험공간, 휴식공간, 주차공간의 Zoning계획을 제안하였음
- 서쪽 보행도로의 차량진입을 제한하여 자전거 전용 도로로 활용, 보행자 전용도로를 대상지내에 만들어줌으로써 보행에 안전성을 높이면서 녹지 및 다양한 시설을 이용할 수 있도록 계획하였음
- 시설물 계획에 있어서는 지형의 레벨차 및 남겨진 정수조 등 기존 요소들을 적극 활용하도록 제시하였음

## 컨설팅 적용

■ 디자인 계획안1

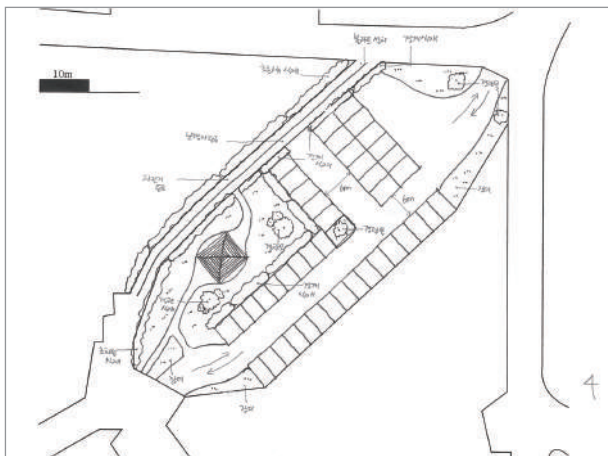

■ 디자인 계획안2

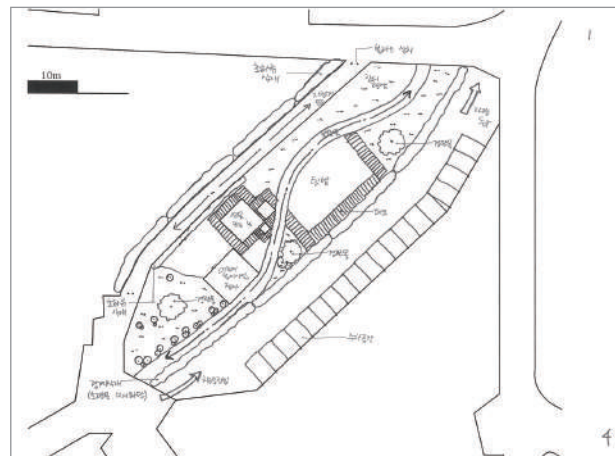



# 서천군 갈숲지구 생태체험마을 조성사업 패시브하우스 외부색채 디자인

갈숲지구 생태체험마을 조성사업 일환으로 추진중인 패시브하우스 건립에 있어서 주변 경관과 어울리는 색채 디자인 자문

- ▶ 신청기관 : 서천군 문화관광과
- ▶ 사업유형 : 공공건축물
- ▶ 신청시기 : 사업구상단계
- ▶ 자문위원 : 문선옥 교수(청운대학교)



디자인 현장적용



## 컨설팅 내용

- 대상지 주변 경관색채는 전형적인 국내 풍토색으로 G-Y, Y-R계열의 색채가 분포되어 있음
- 주변 경관색채를 고려하면서 『충청남도 건축물 색채 디자인 가이드라인』의 기본방향을 토대로 색채계획을 제시하도록 함
- 패시브하우스는 지붕이 없는 건축물로서 『충청남도 건축물 색채 디자인 가이드라인』의 지침에 의하면 벽체색 N4이상, 전 색상계열의 명도 40이상/채도 20이하의 범위에서 색채를 적용할 수 있음
- GY계열, YR계열, 무채색계열을 주조색으로 하는 3가지안을 제안하였음

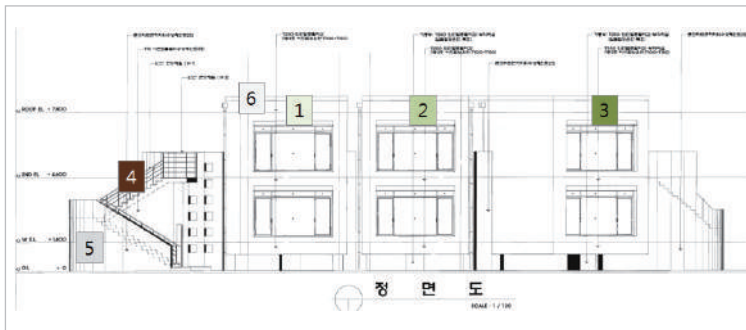

	주조색 및 보조색			강조색	주조색 및 보조색	
	1	2	3	4	5	6
	매스1	매스2	매스3	난간 핸드레일	Conc. 위 수성페인트	옥상층 최상부 트리밍마감
Alt 1. (GY계열)						
	1005-G90Y	2010-G70Y	4020-G70Y	7010-Y50R	0500-N	2000-N (무광 알루미늄)
Alt 2. (YR계열)						
	0510-Y10R	2020-Y30R	3030-Y50R	8010-Y50R	0500-N	2000-N (무광 알루미늄)
Alt 3. (무채색계열)						
		0500-N		8010-Y90R	2020-Y30R	

# 서천군 갈숲지구 생태체험마을 조성사업 조경 디자인

갈숲지구 생태체험마을 조성사업 일환으로 추진중인 패시브하우스와 스트로베일 하우스 주차장 및 주변 조경에 대한 디자인 자문

- ▶ 신청기관 : 서천군 문화관광과
- ▶ 사업유형 : 공공공간
- ▶ 신청시기 : 사업구상단계
- ▶ 자문위원 : 방재성 책임연구원, 박혜은 전임연구원(충남공공디자인센터)

## 주관부서 사업계획내용

- 주차위주의 계획안으로서 체험 및 휴식의 공간이 면적에 비해 부족하므로, 건물과의 접근성을 고려하여 주차 공간을 재배치하고 다른 편의 공간을 확보하는 방향으로 수정하는 것이 바람직함

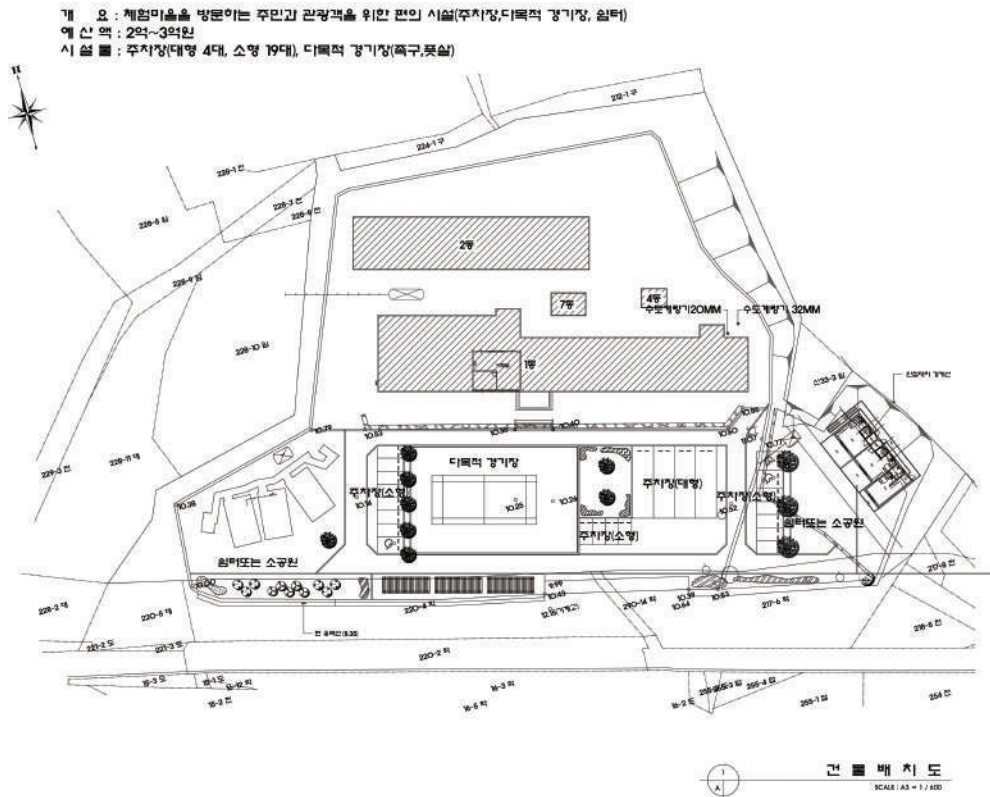

## 컨설팅 내용

- 기존 시설물과의 접근성 및 연계성을 고려하고, 대상지가 체험시설임을 고려하여 다양한 체험이 가능하면서 외부에서도 시설물의 기능을 인지할 수 있도록 2가지 계획안을 제시함
- 계획안1은 게스트하우스 이용객의 편의를 위해 건축물과 근접하면서 운동장 측면에 주차공간을 배치하여 공간 활용도를 높이고, 다목적 경기장 및 체험공간을 운동장 중간에 배치함으로써 체험시설의 기능에 충실하면서 동적인 공간으로 구성함
- 계획안1은 다목적 경기장과 진입광장으로 활용하고 있는 공간을 이벤트 등 행사 시 일시적으로 넓게 활용할 수 있다는 장점이 있음
- 계획안2의 주차공간은 계획안과 동일하며, 체험공간에 있어서 입구 정면에 미니정원 및 산책로를 조성하여 동적공간과 정적공간이 공존하도록 함으로써 이용객들이 취향에 맞게 이용할 수 있는 공간이용의 다양화가 장점임

## 컨설팅 적용

### ■ 디자인 계획안1



### ■ 디자인 계획안2



# 서천군 신성리 신축 농촌체험시설 재료 및 색채 디자인

금강 녹색바이오 관광지대 조성사업 일환으로 추진되고 있는 농촌체험시설의 주변환경과 조화되는 외부 마감재료 및 색채 디자인 자문

- ▶ 신청기관 : 서천군 생태관광과
- ▶ 사업유형 : 공공건축물
- ▶ 신청시기 : 사업계획수립단계
- ▶ 자문위원 : 문선욱 교수(청운대학교)



디자인 현장적용



## 주관부서 사업계획내용

- 콘크리트 패널의 재료와 N계열의 무채색을 주조색으로 한 계획으로서 재료 및 색채 선정에 있어서 도시적인 이미지를 주고 있으므로 주변의 농촌 경관과 어울릴 수 있는 색채계획으로 수정하는 것이 바람직함



## 컨설팅 내용

- 1층 입면 외벽에 계획 확정된 콘크리트 패널과 대조비를 부각시키기 위해 2층 외벽 재료는 신성리 갈대밭을 상징하는 Dark Grayish Yellow계열의 Deep Red계열 범위의 따뜻한 색채로 계획하여 농촌과 도시의 교류를 상징하며 건축물의 정체성을 부각시키도록 함
- 1층 기둥은 콘크리트 패널과 동일조화 되도록 같은 재료 또는 알루미늄 패널, 징크패널 등 무채색 패널로 할 것을 권장함
- 2층 알루미늄패널은 신성리 갈대밭을 상징하는 Dark Grayish Yellow계열의 Deep Red계열 범위의 따뜻한 색채를 표현할 수 있는 고밀도 목재패널 또는 테라코타(세라믹) 패널을 권장함

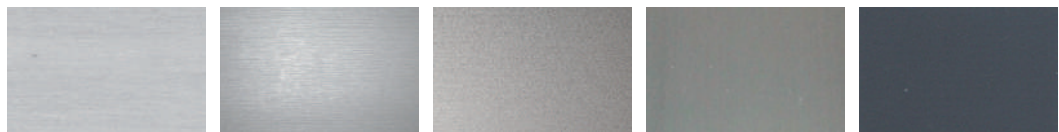

1층 알루미늄패널 마감 기둥 색채 예시



2층 알루미늄 패널 (고밀도 목재패널) 색채 예시



2층 알루미늄 패널 (테라코타(세라믹) 패널) 색채 예시

# 청양군 청소년 문화의 집 신축설계 컨설팅

기본설계의 평면 및 형태 개선을 위한 디자인 자문

- ▶ 신청기관 : 청양군 주민복지실
- ▶ 사업유형 : 공공건축물
- ▶ 신청시기 : 기본설계 수립 후
- ▶ 자문위원 : 이장범 교수(선문대학교), 박상현 교수(한밭대학교)

## 주관부서 사업계획내용

- 평면계획 및 형태에 대한 자문이 필요
- 자문결과를 토대로 실시설계 진행 예정

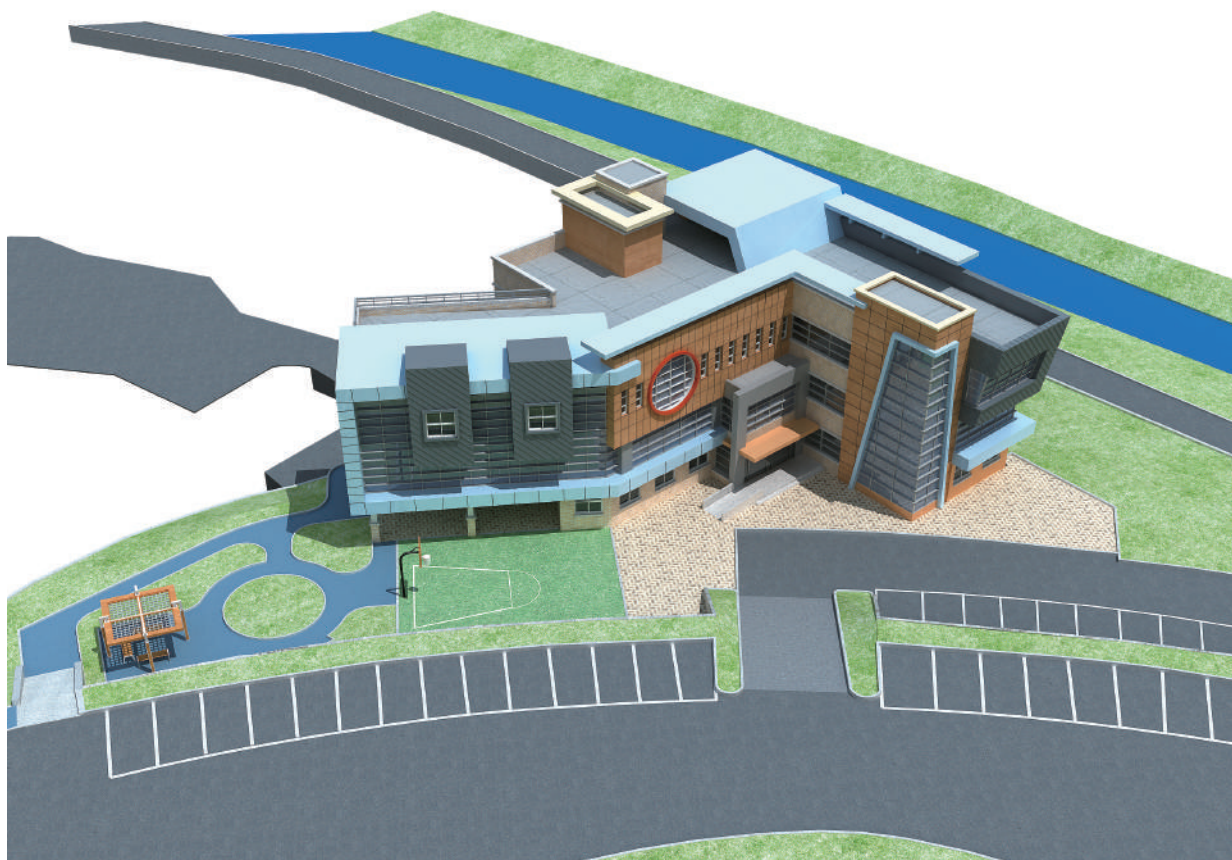

## 컨설팅 내용

- 기존의 설계안을 최대한 존중하되, 대지의 조건에 부합하도록 배치 조정
- 친환경적인 계획을 유도함으로써 향후 유지관리의 경제성과 용이성 확보
- 자연채광이 확보되고 공간감이 있도록 계획을 유도
- 층별 발코니 계획 등으로 휴게 공간의 적극적인 계획
- 입면 및 재료계획의 단순화를 이룰 수 있도록 유도
- 외부공간의 활용성을 높일 수 있도록 필로티 부분의 계획 개선안 제시
- 자문결과를 토대로 실시설계 진행 예정

## 컨설팅 적용

- 디자인 시안제시

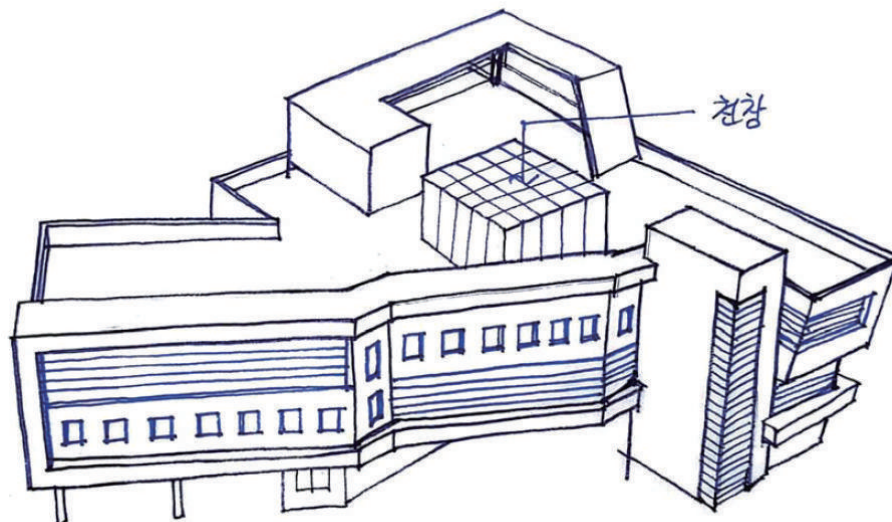
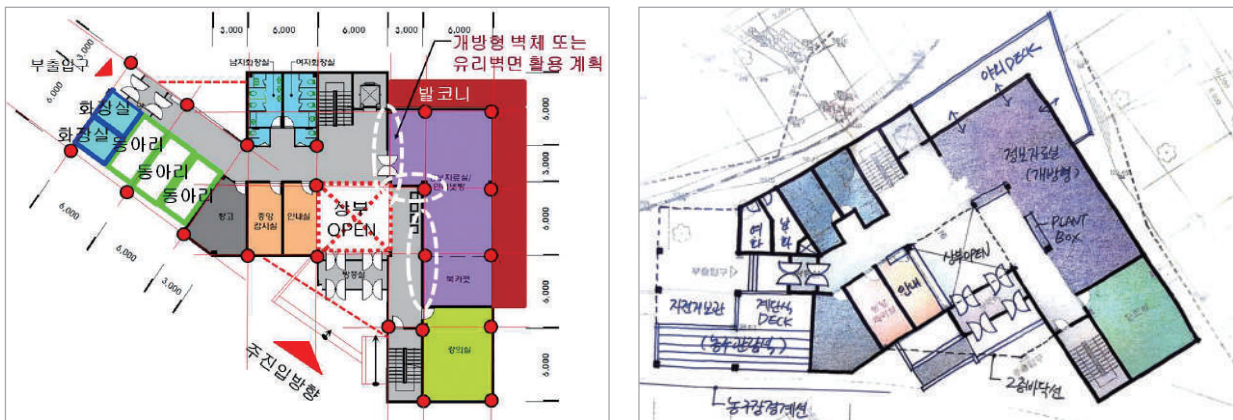







## 컨설팅 내용

- 기존 리플릿 디자인은 아이콘 위주의 디자인과 패턴으로 흥성군 및 착한가격업소를 상징하는 요소가 없고, 과하게 사용된 색으로 내용의 전달력을 저하시키고 있음
- 전달하고자 하는 내용을 단순화 하고 색의 절제로 안정감 있는 내용구성을 함
- 내용의 목적에 부합하도록 행정자치부에서 홍보하는 착한가격업소 지정 자료를 게시하도록 수정함

## 컨설팅 적용

### 다양한 혜택을 제공합니다.

**5. 정책혜택**

- 기획재정부 물가안정지원 정부보상 시 물가안정 모범업소 우선 고려
- 국제청 모범납세자 선정을 위한 평가 시 물가안정 모범업소 개선점 부여

**6. 협/업 홍보**

- 착한가격업소 홈페이지, 스마트폰 앱을 통한 적극적인 홍보

**7. 기타지원**

- 행정자치부와 흥성군에서 착한가격업소를 매개로 하여 지역 홍보
- 마케팅활동 자금 지원, 상환수수료 감면 등



**착한가격업소**

여러분이 살고 계신 동네에서 "착한가격업소" 표창이나 스티커를 보신 적이 있으신가요?

착한가격업소는 2011년부터 물가 안정을 위해 가격이 저렴하지만 양질의 서비스를 제공하는 곳을 정부가 지정한 우리 동네의 좋은 업소입니다.

착한가격업소 제도는 전반적 개인서비스 물가안정에 기여하는 한편, 시민이 많은 착한가격업소의 매출증대를 통해 시민경제 살리개에도 기여할 수 있습니다.

지역상인과 소비자가 윈-윈(Win-Win)할 수 있는 "착한가격업소"를 많이 이용해 주세요.

**흥성군**  
충청남도 흥성군 흥성읍 아문길 27  
TEL : 041-639-1114 FAX : 041-639-1629

### 착한가격업소로 지정되면,

**1. 금리혜택**

- 새마을금고 대출 시 0.5% 금리 인하 혜택
- 기업은행 대출신청 시 0.25%p 범위 내에서 금리를 추가 감면

**2. 보증혜택**

- 신용보증기금 보증한도 적용 배제 및 보증 수수료 면제 혜택
- \* 자기자본 3배 한도 적용을 배제하고 보증수수료 0.2%p 지원
- 지역신용보증재단 보증한도를 확대 보증수수료 감면
- \* 1억원 한도 내에서 한도보통 신용보증료를 0.2%p 감면

**3. 대출지원**

- 중소기업청 소상공인 경영지원 대출 시 물가안정 모범업소 우선 지원
- \* 경영개선 지원금 최대 5천만원까지 저리 대출
- \* www.sbc3000000 참조

**4. 운영지원**

- 중소기업청 마케팅, 정보영양 등에 대한 컨설팅비 80% 지원
- 요리연구가 초빙 특강 등 요리연구 기회 제공
- 벤치마킹을 위한 동종업자 서비스 활용 기회 제공
- 고객만족 서비스 교육 지원

착한가격업소 현황 (의식업)				
<p><b>형제곰탕</b></p> <p>충성읍 아문길29번길 55 041633-0454 017-282-0454 [대표매뉴] 곰탕전골</p>	<p><b>김박사집</b></p> <p>충성읍 조양로 119번길 3 041632-5969 010-5330-0012 [대표매뉴] 해장국</p>	<p><b>흥성집</b></p> <p>충성읍 미사리43번길 27-3 041632-0723 흥성전통시장 [대표매뉴] 소머리국밥</p>	<p><b>내포갈비</b></p> <p>충성읍 활천리 041-1 041632-1144 010-5456-0845 [대표매뉴] 돼지갈비</p>	
<p><b>석당해물칼국수</b></p> <p>경성동 구성남로 20 041642-7263 010-6434-7262 [대표매뉴] 칼국수</p>	<p><b>오봉식당</b></p> <p>구장면 구장길 86 041631-9994 010-2001-1152 [대표매뉴] 김치찌개</p>	<p><b>흥동집할머니</b></p> <p>충성읍 미사리43번길 27-3 041631-4005 흥성전통시장 [대표매뉴] 소머리국밥</p>	<p><b>한우본</b></p> <p>충성읍 활천로72번길 29 041634-2292 010-3135-1144 [대표매뉴] 한정식칼국수</p>	
<p><b>아리랑식당</b></p> <p>활천읍 활천로277번길 17 041641-0549 010-6477-8816 [대표매뉴] 칼국수</p>	<p><b>덕성식당</b></p> <p>충성읍 덕천길 7 041632-2238 010-3827-0804 [대표매뉴] 삼겹살, 냉면</p>	<p><b>한일식당</b></p> <p>광천읍 광천로209번길 24 041641-2421 010-6399-2421 [대표매뉴] 보리밥정식</p>	<p><b>아웃집칼국수</b></p> <p>광천읍 광천로319번길 14-1 041641-3178 010-6475-3178 [대표매뉴] 칼국수</p>	
<p><b>신산일식당</b></p> <p>충성읍 충남로 715 041642-3008 011-9405-7889 [대표매뉴] 한정찌개</p>	<p><b>동명야아름다</b></p> <p>충성읍 미사리43번길 27-3 041634-0317 흥성전통시장 [대표매뉴] 소머리국밥</p>	<p><b>봉선식당</b></p> <p>충성읍 도청대로196번길 204 041633-8180 010-5191-4381 [대표매뉴] 소머리국밥</p>	<p><b>착한가격업소 현황 (이음업)</b></p>	
<p><b>호수들만구이</b></p> <p>충성읍 조양로 134-9 041634-2440 010-5191-9870 [대표매뉴] 김치찌개</p>	<p><b>대동집</b></p> <p>충성읍 충성동길 242 1층 4호 041633-7053 흥성전통시장 [대표매뉴] 전정국밥</p>	<p><b>광명식당</b></p> <p>충성읍 충성로307번길 2-4 041632-5066 010-8808-5066 [대표매뉴] 한정찌개</p>	<p><b>시몬미용실</b></p> <p>충성읍 조양로259번길 48 041632-2576 010-3171-2576</p>	
<p><b>청학동식당</b></p> <p>충성읍 조양로 117 041634-0815 010-5400-0993 [대표매뉴] 청국장찌개</p>	<p><b>홍흥집</b></p> <p>충성읍 충성동길 242 1층 4호 041633-0034 010-7364-2068 [대표매뉴] 내장집</p>	<p><b>마음촌</b></p> <p>충성읍 활산길 39-7 041632-2518 010-7364-4260 [대표매뉴] 갈비집</p>	<p><b>나영미용실</b></p> <p>충성읍 활산로57번길 50 041632-4986 010-6818-6441</p>	
	<p><b>오부자식당</b></p> <p>충성읍 미사리299번길 49 041634-2823 010-3178-6823 [대표매뉴] 한정찌개</p>	<p><b>웨이리레스토랑</b></p> <p>충성읍 아문길 99 041632-5103 010-3482-4405 [대표매뉴] 돈까스</p>	<p><b>새로미용실</b></p> <p>충성읍 미사리57번길 14 041634-2982 010-9006-2342</p>	

## 홍성군 대현1리 창조적 마을만들기 디자인

마을의 경관을 아름답게 가꾸고 생태계 복원 및 생물다양성 유지를 통해 농촌 어메니티 향상을 위한 자문

- ▶ 신청기관 : 홍성군 건설교통과
- ▶ 사업유형 : 공공공간
- ▶ 신청시기 : 사업구상단계
- ▶ 자문위원 : 김준연 교수(나사렛대학교)

## 주관부서 사업계획내용

- 꽃길 및 쉼터 조성, 우물 복원 등 마을의 경관 향상과 주민들의 편의를 위한 계획을 구상하고 있으며, 식재 선정 및 시설물 배치 등을 수정하는 것이 바람직함

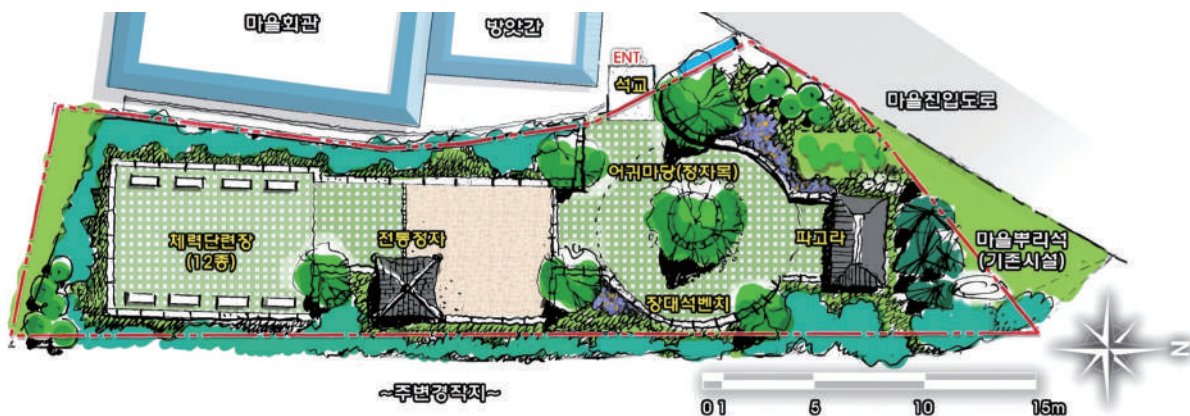

오순도순 뿌리마당

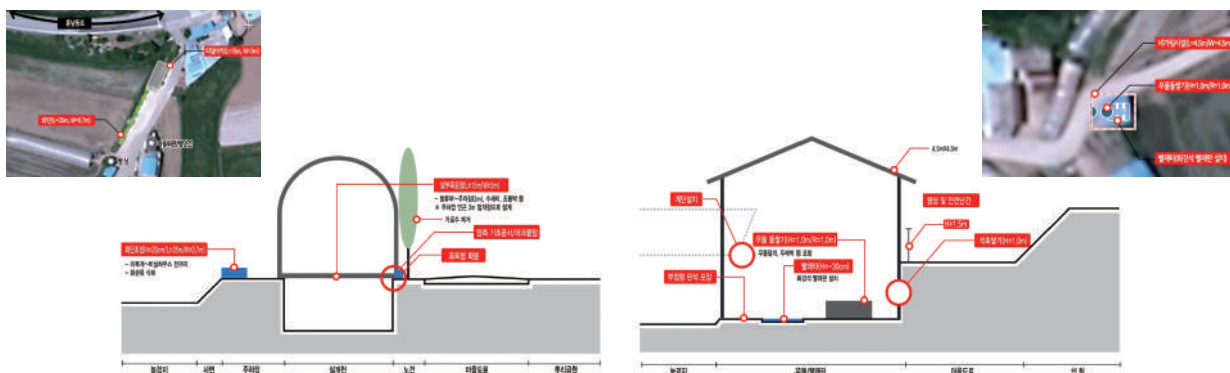

## 꽃내음 조롱박 정원길 조성

## 정이 샘솟는 우물정비



## 컨설팅 내용

- 현재 마을회관 옆 쉼터조성 공간에 위치한 마을 장승을 마을 입구로 이전하고 주변에 조정공간을 계획하여 마을의 상징성을 강화함
- 마을입구의 노후화 된 담벼락은 경관저해요소이므로, 트렐리스형태의 목재 담장을 조성하고, 마을 초입부에 산수유와 같은 단일 수종 식재 및 하부 화단을 조성하여 마을 경관을 향상시킴
- 쉼터 조성에 있어서는 장승을 이전하여 생김 공간을 녹지로 조성하여 쉼터의 공간 활용도를 높이고, 우물 복원 시 우물통 높이를 200mm 이하로 설치하도록 함



## 컨설팅 적용

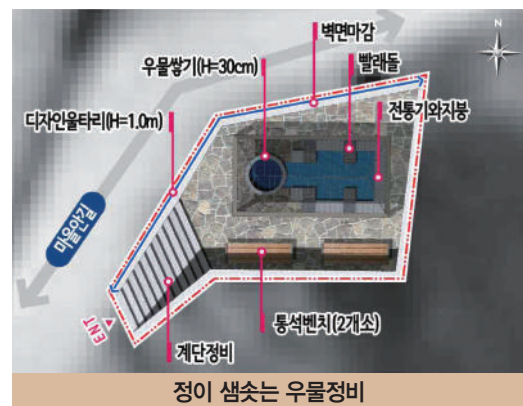
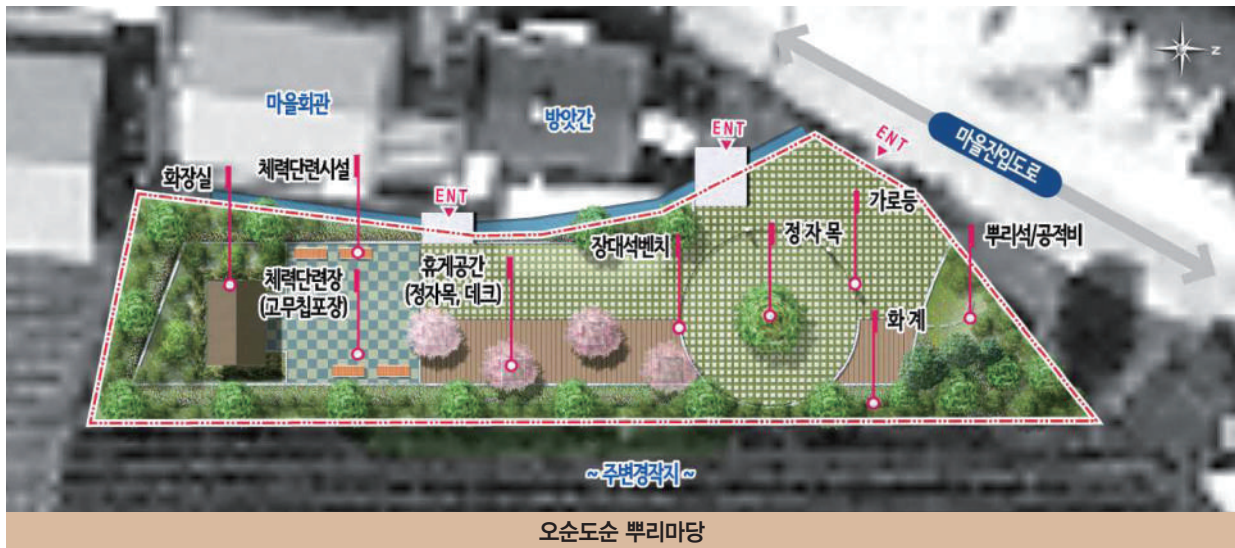

# 홍성군 청소년 문화의 집 증축설계 컨설팅

## 기존 도서관 건물의 리모델링 방향성 자문

- ▶ 신청기관 : 홍성군 주민복지과
- ▶ 사업유형 : 공공건축물
- ▶ 신청시기 : 기본설계 수립 전
- ▶ 자문위원 : 이장범 교수(선문대학교)

## 주관부서 사업계획내용

- 광천도서관을 리모델링하여 청소년 문화의 집으로 활용하는 사업
- 평면계획에 대한 설계방향 자문을 요청하였으며, 청소년 문화의집 건립 심의위원회의 의견이 반영되도록 방향성 설정이 필요

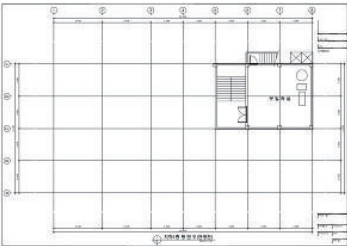
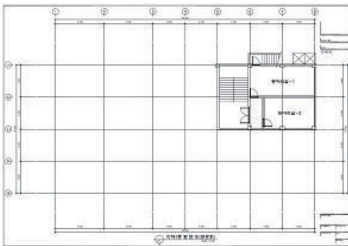
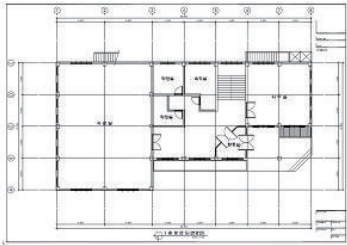
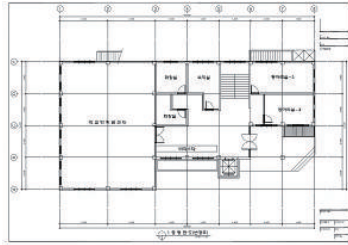
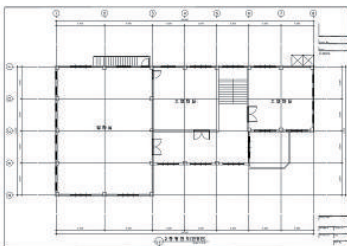
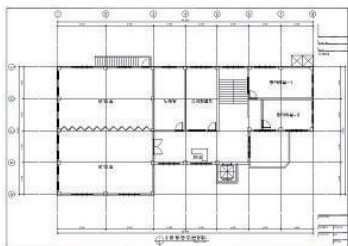
구 분	변경전 평면	변경후 평면
지하층		
1층		
2층		



## 컨설팅 내용

- 군 시행부서의 내부 의견, 설문조사 내용 등을 반영하여 컨설팅 진행
- 기 작성된 기본계획 방안을 참조하여 평면 리모델링 방안에 한정하여 자문
- 기존 계획안을 보완하는 차원에서 지하층, 1층, 2층의 활용과 구획방안을 제시

구 분	평면안	내용
1안		<ol style="list-style-type: none"> <li>1. 동일 규모의 동아리방 구획</li> <li>2. 음악 연습실과 노래방의 공동 기획으로 시간대별 별도 공간으로 활용할 수 있도록 고려</li> <li>3. 피난로 확보</li> <li>4. 수납 공간 확보</li> </ol>
2안		<ol style="list-style-type: none"> <li>1. 규모가 다른 규모의 동아리방 구획</li> <li>2. 음악 연습실과 노래방의 공동 기획으로 시간대별 별도 공간으로 활용할 수 있도록 고려</li> <li>3. 피난로 확보</li> <li>4. 수납 공간 확보</li> </ol>

구 분	평면안	내용
1안 (확장안)		<ol style="list-style-type: none"> <li>1. 개방적인 유회 오락 공간의 확보로 친근한 공간감 확대</li> <li>2. 화장실 규모 확대(일부 위치 이동)</li> <li>3. 숙직실의 환경 제고</li> <li>4. 중앙부 공간의 개방성 확보</li> <li>5. 일부 확장 증축 계획</li> </ol>
2안		<ol style="list-style-type: none"> <li>1. 개방적인 유회 오락 공간의 확보로 친근한 공간감 확대</li> <li>2. 화장실 일부 위치 이동</li> <li>3. 숙직실의 환경 제고</li> <li>4. 중앙부 공간의 개방성 확보</li> <li>5. 확장 증축 없음</li> </ol>
3안		<ol style="list-style-type: none"> <li>1. 개방적인 유회 오락 공간의 확보로 친근한 공간감 확대</li> <li>2. 화장실 일부 위치 이동</li> <li>3. 숙직실과 안내 공간의 이동</li> <li>4. 전면 공간의 개방성 확보</li> <li>5. 확장 증축 없음</li> </ol>

구 분	평면안	내용
1안 (확장안)		<ol style="list-style-type: none"> <li>1. 개방된 오픈 북카페의 계획으로 쾌적성과 공간감 확보</li> <li>2. 중앙부 공간의 개방성</li> <li>3. 가변 강의실 공간의 활용성과 접근성 강화</li> </ol>
2안 (확장안)		<ol style="list-style-type: none"> <li>1. 개방된 오픈 북카페의 계획으로 쾌적성과 공간감 확보</li> <li>2. 중앙부 공간의 유리 칸막이 계획으로 폐쇄감 상쇄</li> <li>3. 가변 강의실 공간의 활용성과 접근성 강화</li> </ol>
3안		<ol style="list-style-type: none"> <li>1. 개방된 오픈 북카페와 발코니 계획으로 쾌적성과 공간감 확보</li> <li>2. 중앙부 공간의 개방성</li> <li>3. 가변 강의실 공간의 활용성과 접근성 강화</li> </ol>

# 홍성군 청로재가노인종합지원센터 신축설계 컨설팅

## 기본설계의 평면 개선 및 설계 변경안에 대한 검토

- ▶ 신청기관 : 홍성군 주민복지과
- ▶ 사업유형 : 공공건축물
- ▶ 신청시기 : 기본설계 수립 및 설계변경 후
- ▶ 자문위원 : 정재훈 교수(한남대학교), 방재성 책임연구원(충남공공디자인센터)

## 주관부서 사업계획내용

- 노인종합지원센터 기본 설계안에 대한 3차에 걸친 자문
- 기본설계안에 대한 지속적인 컨설팅을 통해 평면 계획의 개선 및 입면 계획안 도출을 목적으로 진행

컨설팅 전 계획안



1차 컨설팅 후 계획안

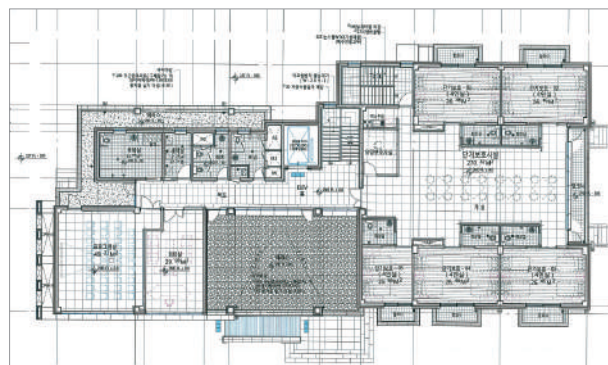
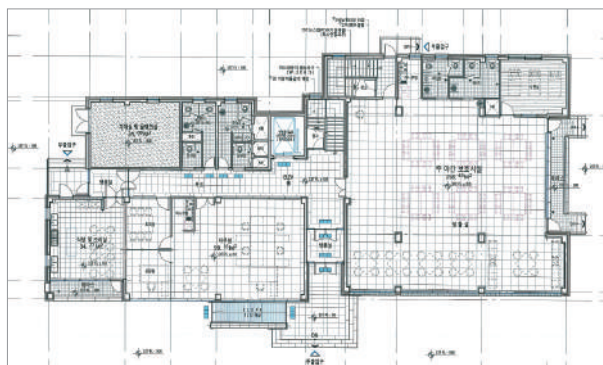

2차 컨설팅 후 계획안

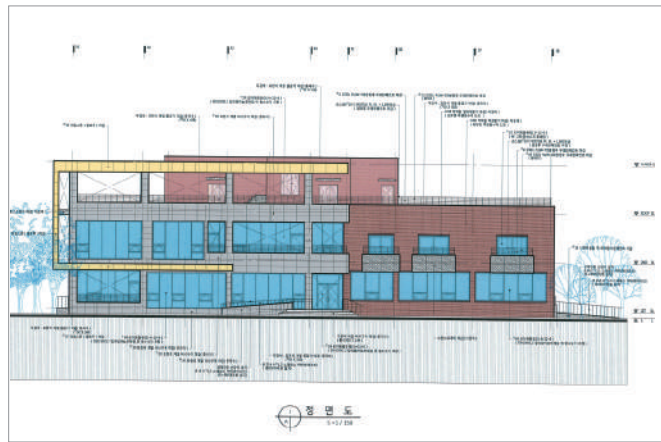
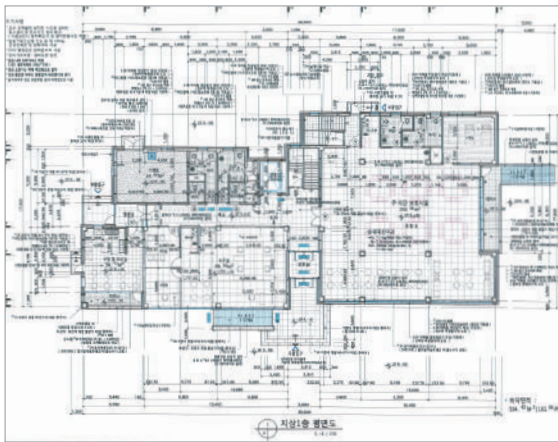

## 컨설팅 내용

- 노인종합지원센터 기본 설계안에 대한 3차에 걸친 자문
- 건축물 구조설계에 대한 개선 방안 제시
- 평면 계획안에 대하여 건축물의 기능과 이용자 편의를 고려하여 구체적이고 반영 가능한 개선 방안 제시

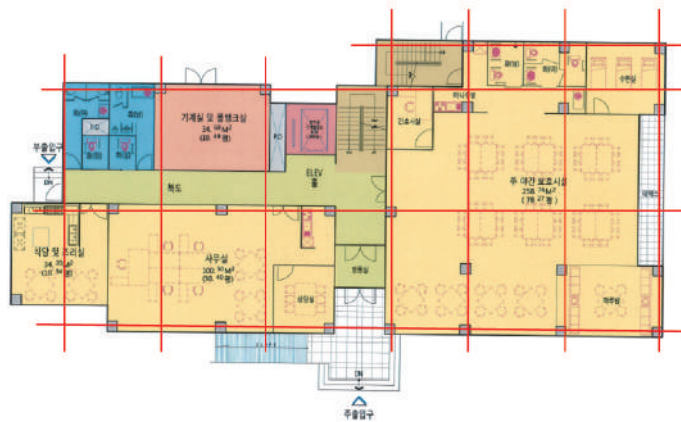

건축물 구조설계에 대한 자문

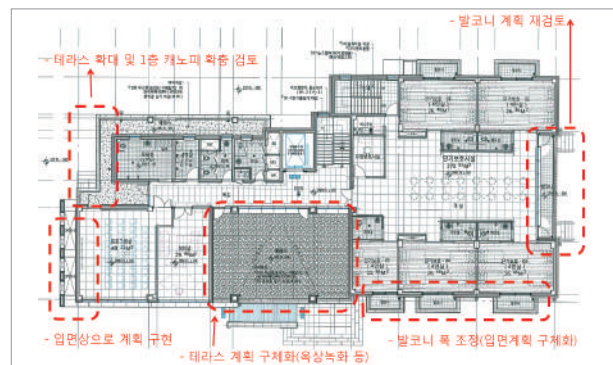
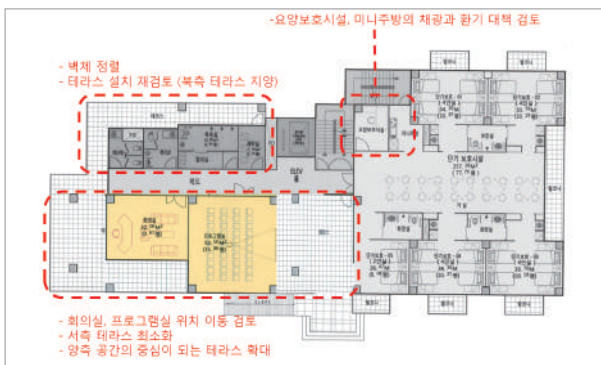

# 태안군 연립간판 디자인 컨설팅

태안군 안면도에 불법적으로 설치되어 있는 연립간판을 철거하고 자연에 친화된 디자인으로 관리와 사용에 용이한 간판계획을 위함

- ▶ 신청기관 : 태안군 도시건축과
- ▶ 사업유형 : 공공시설물
- ▶ 신청시기 : 실시설계단계
- ▶ 자문위원 : 남택영 교수(대덕대학교)





## 주관부서 사업계획내용



## 컨설팅 내용

- 태안의 정체성을 포함하며, 유지관리와 제품 가공 및 내구성에 용이하도록 아연도 강판(갈바)을 사용함
- 시각적으로 단순하고 간결하며 현대적 이미지로 디자인함
- 지역색채를 적용해 지역의 정체성을 살렸고 연립간판이라는 의미를 직관적으로 전달하며, 자연해양관광 지역의 주변 공간들과 어울리는 디자인으로 제안함

## 컨설팅 적용

- ## ■ 디자인 시안제시

B안

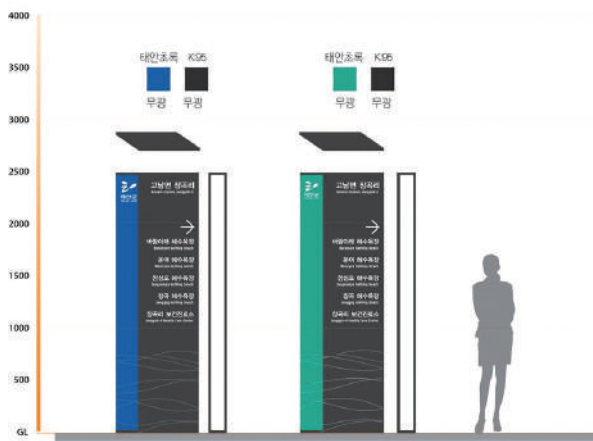

C만

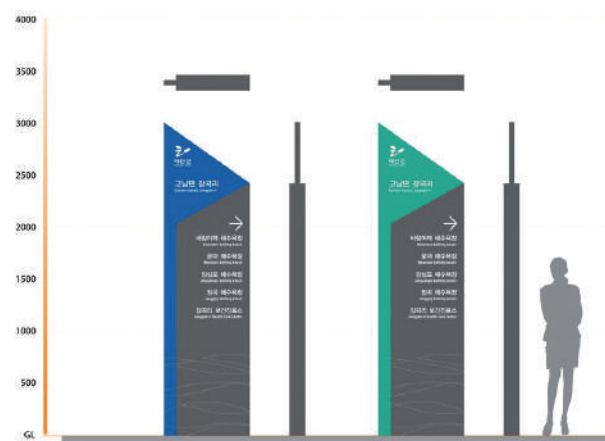

## 태안시장 게이트 디자인 컨설팅

기존 시안은 재래시장의 특성상 정돈되지 않은 주변의 시각적 요소들을 제어하기 보다는 산만한 상태로 보일 가능성이 있어 새로운 디자인 계획이 필요함

- ▶ 신청기관 : 태안군 경제진흥과
- ▶ 사업유형 : 공공시설물
- ▶ 신청시기 : 사업기본구상단계
- ▶ 자문위원 : 김동하 교수(청주대학교)



디자인 현장적용

## 주관부서 사업계획내용

### ■ 태안시장현황



### ■ 태안군 제시안



## 컨설팅 내용

- 지역의 특성과 정체성을 유지하고 산만한 주변을 정리하며 태안군이 지향하는 재래시장의 격을 갖추어 조화롭게 주변과 어울릴 수 있는 지주형 간판을 제안함

1. 태안의 자연환경과 정체성을 고려
2. 리아스식 해안의 특징과 바다, 바위(화산석), 숲(나무), 갯벌 등의 재질적 특성 고려
3. 충청남도 공공디자인 가이드라인의 조형모티브 도입
4. 절제되고 정돈된 조형언어 사용
5. 현대적이면서 전통과 조화를 이룰 수 있는 색상과 재료 사용
6. 주변환경과 어우러지는 간결한 형상
7. 눈에 튀지 않으면서도 시인성 등의 본질적 기능 강조

### ■ 디자인 시안제시

A안



B안





# 태안군 소외계층녹색공간 조성사업 조경설계 컨설팅

공원 수종선택의 적합성과 시설물 배치 자문

- ▶ 신청기관 : 태안군 환경산림과
- ▶ 사업유형 : 공공공간
- ▶ 신청시기 : 실시설계 용역 중
- ▶ 자문위원 : 최창호 박사(천리포 수목원)

## 주관부서 사업계획내용

- 실시절계 중 사업면적 변경에 따른 계획 변경이 되어 전문적인 자문 필요
- 전문적인 조정절계 없이 공사계획 평면만으로 시공 예정이었으나 사업 담당자가 센터에 자문을 요청하여 계획 지원

공사 계획 평면도 SCALE = 1 : 500

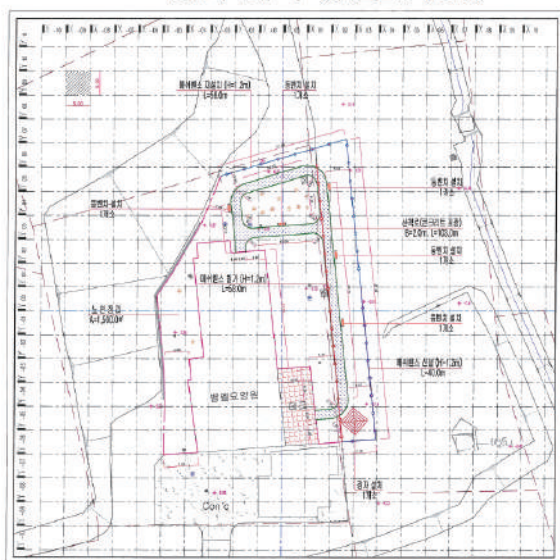



## 컨설팅 내용

- 공사현장을 방문하고 숲길 조성 예정부지의 주변 식물조사
- 공원조성 공간이 요양원과 인접하고 있어 식재 시 동선의 유도에 따라 적합한 식물을 배치하는 것이 무엇보다 중요
- 지역 야산에서 자생하는 식물들을 적극 이용하는 것이 하자율 발생을 최소화
- 파골라 및 벤치 주위에는 향기 식물을 식재해 심리적 안정 효과를 볼 수 있도록 수종 선정 필요

## 컨설팅 적용



Chungnam Public Design Center

## 공공디자인사업 사전진단 시스템

### 충청남도 공공디자인 균형화 진단프로그램

- ▶ 진단주체 : 충청남도 및 시·군의 공공디자인 전담조직 공무원 1인  
(공공디자인 전담조직 공무원이 없는 경우에는 공공디자인 분야의 외부 전문가 1인)
- ▶ 진단시기 : 공공디자인 관련 신규사업의 초기 구상단계
- ▶ 진단목적 : 공공디자인 관련 신규사업이 충청남도 또는 해당 시·군이 제시하는 공공디자인기본 개념과 정합성을 이루는지 여부 진단
- ▶ 진단항목 : 사업의 목적, 효과적 측면
- ▶ 진단대상 : 구상 중인 신규개발사업, 충청남도 및 시·군에서 기 시행한 공공디자인 관련 사업
- ▶ 기대효과 : 사업들 간 편중 또는 중복 여부를 종합적으로 진단 가능

충청남도 공공디자인 균형화 진단프로그램					
소속		일시		성명	(인)
사업 또는 계획	충청남도 공공디자인 기본개념				
	통합디자인	사람중심 디자인	참여디자인	지속가능한 디자인	지역정체성 디자인
진단 점수	3 : 매우 밀접 / 2 : 밀접 / 1 : 보통 / 0 : 관계 없음				

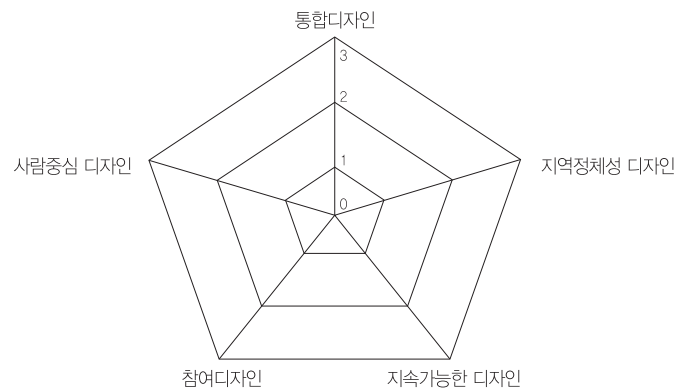

진단결과	적합, 수정 및 보완, 부적합
진단총평	

## 충청남도 공공디자인 신규개발사업 진단지표

- ▶ 진단주체 : 충청남도 및 시·군의 공공디자인 전담조직 공무원 1인, 공공디자인 분야 외부 전문가 2인(총 3인)
- ▶ 진단시기 : 공공디자인 관련 신규개발사업의 구상단계
- ▶ 진단목적 : 구상단계에 있는 개별사업을 대상으로 사업의 내용, 예산, 기간, 기대효과 등의 적정성 여부 진단
- ▶ 진단항목 : 사업의 목적, 방법, 효과적 측면

충청남도 경관·공공디자인 관련 신규개발사업 진단지표

사업명				
일시		소속	성명	(인)

### 1. 사업의 내용에 공공성이 반영되어 있습니까? ( ) \* 복수답변 가능

- ① 다수의 구성원들이 공공으로 소유·사용·관리하는 내용 (2.6)
- ② 누구나 언제든지 쉽게 접근하고, 이용할 수 있는 내용 (2.5)
- ③ 공공의 이익을 지향하는 내용 (2.3)
- ④ 국제적 수준의 서비스 환경을 갖춘 내용 (1.6)
- ⑤ 해당사항 없음 (0.0)

### 2. 사업의 내용이 충청남도 또는 해당 시·군의 어떤 법·제도에 부합합니까? ( )

- ① 충청남도 공공디자인 조례 (8.1)
- ② 충청남도 경관 조례 (8.8)
- ③ 해당 시·군의 공공디자인 조례 (13.0)
- ④ 해당 시·군의 경관조례 (7.2)
- ⑤ 해당 시·군의 도시디자인 조례 (5.2)
- ⑥ 해당사항 없음 (0.0)

### 3. 사업의 내용이 충청남도 또는 해당 시·군의 어떤 기본계획에 부합합니까? ( )

- ① 충청남도 공공디자인 기본계획 (7.4)
- ② 충청남도 경관기본계획 (6.8)
- ③ 해당 시·군의 공공디자인 기본계획 (11.0)
- ④ 해당 시·군의 경관기본계획 (6.5)
- ⑤ 해당 시·군의 도시기본계획 (3.9)
- ⑥ 해당사항 없음 (0.0)

### 4. 사업의 내용이 충청남도 또는 해당 시·군의 어떤 가이드라인에 부합합니까? ( )

- ① 충청남도 공공디자인 가이드라인 (7.8)
- ② 해당 시·군의 경관 또는 공공디자인 가이드 라인 (11.0)
- ③ 해당 시·군의 경관 또는 공공디자인 요소별 상세 가이드라인 (7.0)
- ④ 해당 시·군의 공공디자인 요소별 표준디자인 (매뉴얼) (5.5)
- ⑤ 해당사항 없음 (0.0)

## 5. 사업의 내용이 독창성을 나타내고 있습니까? ( )

- ① 충청남도 및 해당 시·군의 고유한 지역성 및 정체성을 기반으로 한 사업 (3.0)
- ② 충청남도 및 해당 시·군에서 진행한 선행계획을 기반으로 한 사업 (1.7)
- ③ 인근 시·군에서 진행한 유사사업을 기반으로 한 사업 (0.7)
- ④ 선진사례를 기반으로 한 사업 (0.8)
- ⑤ 해당사항 없음 (0.0)

## 6. 사업예산 규모와 배분방법은 무엇을 기준으로 작성하였습니까? ( )

- ① 해당 시·군의 계약예규(용역 및 사업의 예정가격 작성기준 등)를 기반으로 작성 (6.0)
- ② 해당 시·군의 선행계획을 참고하여 작성 (5.6)
- ③ 인근 시·군의 유사사업을 참고하여 작성 (3.4)
- ④ 용역사의 견적을 토대로 작성 (4.0)
- ⑤ 해당사항 없음 (0.0)

## 7. 사업기간 설정에 대한 작성 방법은 무엇입니까? ( )

- ① 사업의 세부항목별 투입인원과 투입율을 고려 (4.0)
- ② 해당 시·군의 선행계획을 참고하여 작성 (3.5)
- ③ 인근 시·군의 유사사업을 참고하여 작성 (2.5)
- ④ 연내 준공을 목표로 작성 (1.6)
- ⑤ 해당사항 없음 (0.0)

## 8. 사업의 내용을 내부 경관 또는 공공디자인 관련 전담조직(담당자)과 협의하였습니까? ( )

- ① 전담조직 부서장과 협의 (10.0)
- ② 전담조직 디자인 전문직(디자인 기능직 또는 계약직) 담당자와 협의 (8.5)
- ③ 전담조직 일반직(행정공무원)과 협의 (3.5)
- ④ 예산 및 회계부서 담당자와 협의 (2.3)
- ⑤ 해당사항 없음 (0.0)

## 9. 사업의 내용 중 주민의 의견이나 참여 프로그램이 포함되어 있습니까? ( )

- ① 민원해결을 목적으로 신규사업 개발 (3.8)
- ② 신규사업의 자료수집단계에서 주민의 의견 청취 (3.0)
- ③ 사업의 세부내용 중 주민참여프로그램 운영 예정 (3.6)
- ④ 사업진행과정 중 주민공청회 개최 예정 (5.0)
- ⑤ 해당사항 없음 (0.0)

## 10. 사업의 내용이 타 사업과 연계성이 있습니까? ( )

- ① 해당 시·군에서 수립한 경관 또는 도시디자인 기본계획의 개념 및 방향성 유지 (7.4)
- ② 해당 시·군에서 수립한 공공디자인 기본계획의 개념 및 방향성 유지 (10.0)
- ③ 해당 시·군에서 수립한 요소별 공공디자인 상세 가이드라인 및 실행매뉴얼 활용 (5.6)
- ④ 해당 시·군에서 진행한 선행계획의 디자인방향 적용 (2.9)
- ⑤ 해당사항 없음 (0.0)



11. 사업의 내용이 **연속성 및 지속성**이 있습니까? ( )

- ① 온/오프라인을 통해 최근 이슈화되는 사안을 반영한 사업 (4.2)
- ② 해당 시·군의 정책 변경 및 공약 실천을 위해 실행하는 사업 (5.2)
- ③ 해당 시·군의 선행계획과 연계되어 개발하는 단계별 사업 (10.0)
- ④ 후속 사업의 근거를 마련하기 위한 기초사업 (8.7)
- ⑤ 해당사항 없음 (0.0)

12. 사업의 결과물에 대한 **긍정적인 파급효과**를 기대할 수 있습니까? ( )

- ① 해당 시·군의 경제 활성화 (5.3)
- ② 해당 시·군의 도시공간환경 개선 (11.3)
- ③ 해당 시·군 내 공공디자인 개념 확산 (12.0)
- ④ 해당 시·군의 차기년도 공공디자인 예산 확보 (7.5)
- ⑤ 해당사항 없음 (0.0)

종합점수	점
진단결과	적합, 수정 및 보완, 부적합
진단총평	

Chungnam Public Design Center

## 공공디자인사업 사후진단 시스템

- ▶ 사후진단은 모든 사업에 대해서 ①사업추진지표, ②사업성과물지표(유형별)의 2가지를 진행
- ▶ ①사업추진지표는 공공공간/공공건축물/공공시설물 및 공공매체의 사업 유형과 상관없이 사업완료 후 진단하는 지표
- ▶ ②사업성과물지표는 공공공간/공공건축물/공공시설물 및 공공매체 3개의 사업 유형별 지표로 구성되어 있으며, 추진한 사업 유형에 맞는 진단지를 선택하여 진단
- ▶ ②사업성과물지표의 평가항목은 유형 구분 없이 모두 동일하나 세부항목지표는 유형의 특성에 맞도록 구성되어 있으므로 사업 유형에 맞는 진단지 활용
- ▶ 제시하고 있는 평가항목 및 세부항목지표를 그대로 활용해도 되며, 사업특성에 따라 이를 선택 또는 새롭게 추가하여 진단 가능
- ▶ 진단은 기본적으로 총 2회 실시하며, 평가항목 및 세부항목지표 중에는 1차와 2차 진단 시 상황에 맞는 것을 선택 또는 새롭게 추가하여 진단 가능
- ▶ 각 세부항목지표별로 1~5단계의 5점 척도 방식으로 평가되며 각 평가항목별 세부항목지표 값들의 평균값을 스파이더 다이어그램으로 표현
- ▶ 사업성과물지표 결과는 평가항목점수인 각 평가항목별 평균값에 대한 가중치의 총 점수도 표현
- ▶ 사후관리 계획을 수립하는데 참고할 수 있도록 진단결과에 대한 총평 작성

## 사업추진지표

### ▶ 진단지

대분류	평가항목	세부항목지표	매우미흡	미흡	보통	우수	매우우수	점수
I. 목적	1. 정합성	① 사업구상의 사업목표와의 일관성 여부						
		② 사업구상의 사업 기본방향과의 일관성 여부						
		③ 계획 및 설계 내용과의 정합성 여부(시공 및 설치)						
		평균값						
	2. 정체성	① 지역의 역사 및 문화적 특성의 보존 여부						
		② 지역의 역사 및 문화적 특성의 활용 여부						
		③ 지역 고유의 상징 여부						
		평균값						
II. 방법	1. 합리성	① 예산의 규모 및 배분의 적정성						
		② 사업기간의 적정성						
		③ 전문가 의견 반영 여부(자문회의 의견, 컨설팅 결과 등)						
		④ 디자인 전담조직의 의견 반영 여부						
		평균값						
	2. 참여성	① 주민설명회 및 주민교육 등 주민 의견 수렴 수단 유무						
		② 주민들의 요구 반영 여부						
		③ 주민들과의 협력 여부						
		평균값						
III. 효과	1. 연계성	① 관련 유사 사업 추진 계획 유무						
		② 사업 추진을 통해 생성된 정보 활용 계획 유무						
		③ 사후관리 프로그램 수립 여부						
		평균값						
	2. 실효성	① 지역 활성화에 기여 여부(이용객 증가, 상권 활성화)						
		② 인지도 상승 등 지역 이미지 개선 여부						
		③ 기존 문제 개선 여부(주민 생활수준 향상 등)						
		평균값						

▶ 진단결과

진단결과

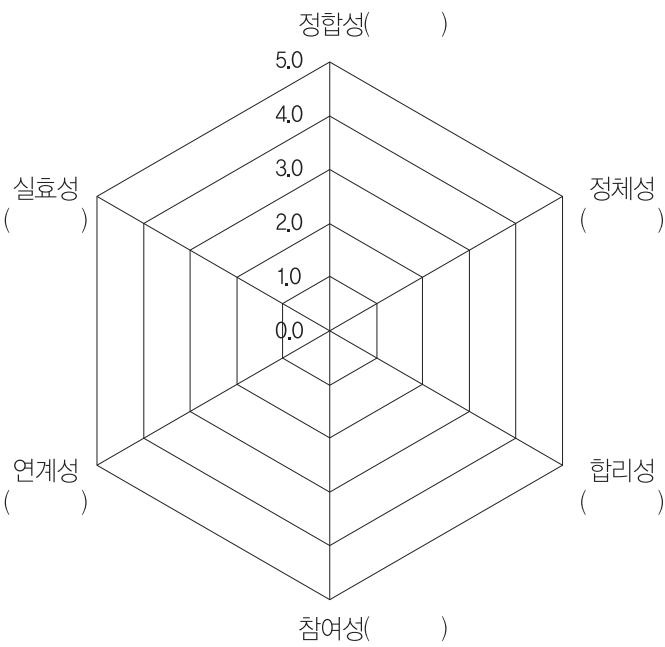

총 평



## 사업성과물지표(유형별)

## ▶ 공공공간 : 진단지

대분류	평가항목	세부항목지표	매우미흡	미흡	보통	우수	매우우수	점수
Ⅰ. 가치 및 목표 달성	1. 공공성 (    % )	① 개방성 확보 여부(공개공간)						
		② 다양한 활동이 가능하도록 고려						
		③ 접근의 용이성(위치, 대중교통의 편의성 등)						
		④ 지역의 중요한 거점 역할 여부						
		평균값						
		평가항목점수						
	2. 디자인 (    % )	① 주변경관과의 조화성(형태, 규모)						
		② 주변경관과의 조화성(재료, 색채)						
		③ 부속시설물 및 편의시설 간 조화성 (안내시설, 자전거보관대, 쓰레기분리수거, 벤치, 의자, 파고라 등)						
		평균값						
평가항목점수								
Ⅱ. 이용 및 활성화	1. 안전성 (    % )	① 차폐된 공간 없는 자연감시가 가능한 공간 구성 여부						
		② 미끄럼 방지 재료 사용 여부(진입부, 경사로, 엘리베이터 바닥 등)						
		③ 조명의 적절한 조도 확보 여부						
		④ 가로등 설치간격의 적정성						
		⑤ CCTV 설치장소의 적정성						
		평균값						
		평가항목점수						
	2. 사용성 (    % )	① 동선 및 배치의 적정성						
		② 공간활용의 유연성						
		③ 지원 시설 배치의 적정성(안내소, 편의시설 등)						
		④ 충분한 보행공간 확보 여부						
		⑤ 유니버설 디자인 적용 여부						
		평균값						
		평가항목점수						
Ⅲ. 유지 관리	1. 공동체성 (    % )	① 주민 참여 프로그램의 적정성						
		② 지역 주민의 적극적 이용 여부(마을장터 등)						
		평균값						
		평가항목점수						
	2. 지속 가능성 (    % )	① 친환경적인 재료 사용 여부						
		② 미기후 개선 계획 적용 여부						
		③ 재료의 관리 및 보수 용이성						
		④ 마감 및 도장 등 마무리 상태						
		평균값						
		평가항목점수						
총점								

▶ 공공공간 : 진단결과

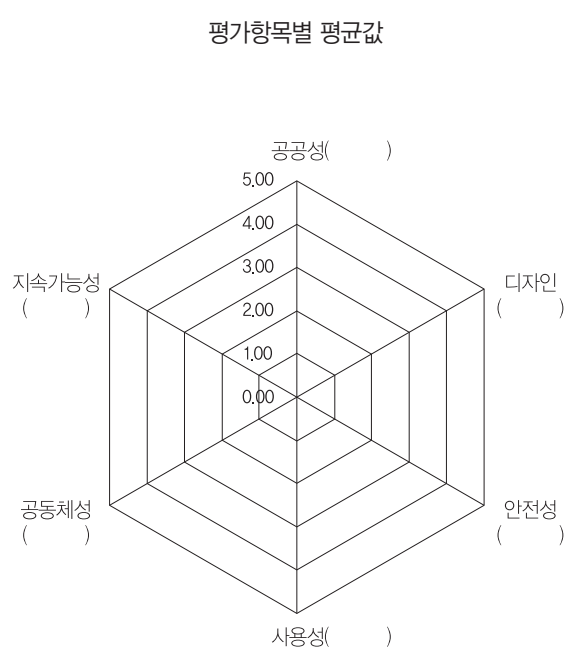
진단결과																							
<p>평가항목별 평균값</p>  <p>공공성( )</p> <p>5.00</p> <p>4.00</p> <p>3.00</p> <p>2.00</p> <p>1.00</p> <p>0.00</p> <p>지속가능성 ( )</p> <p>디자인 ( )</p> <p>안전성 ( )</p> <p>공동체성 ( )</p> <p>사용성( )</p>		<p>평가항목별 점수(가중치 부여)</p> <table><tr><th>대분류</th><th>평가항목</th><th>평가항목 점수</th></tr><tr><td rowspan="2">가치 및 목표 달성</td><td>공공성</td><td></td></tr><tr><td>디자인</td><td></td></tr><tr><td rowspan="2">이용 및 활성화</td><td>안전성</td><td></td></tr><tr><td>사용성</td><td></td></tr><tr><td rowspan="2">유지관리</td><td>공동체성</td><td></td></tr><tr><td>지속가능성</td><td></td></tr><tr><td colspan="2">총점</td><td></td></tr></table>	대분류	평가항목	평가항목 점수	가치 및 목표 달성	공공성		디자인		이용 및 활성화	안전성		사용성		유지관리	공동체성		지속가능성		총점		
대분류	평가항목	평가항목 점수																					
가치 및 목표 달성	공공성																						
	디자인																						
이용 및 활성화	안전성																						
	사용성																						
유지관리	공동체성																						
	지속가능성																						
총점																							

총 평

## ▶ 공공건축물 : 진단지

대분류	평가항목	세부항목지표	매우미흡	미흡	보통	우수	매우우수	점수
Ⅰ. 가치 및 목표 달성	1. 공공성 (    % )	① 개방성 확보 여부(공개공간)						
		② 접근의 용이성(위치, 대중교통의 편의성 등)						
		③ 지역의 중요한 거점 역할 여부						
		평균값						
		평가항목점수						
	2. 디자인 (    % )	① 주변경관과의 조화성(형태, 규모)						
		② 주변경관과의 조화성(재료, 색채)						
		③ 부속시설물 및 편의시설 간 조화성 (안내시설, 자전거보관대, 쓰레기분리수거, 벤치, 의자, 파고라 등)						
		④ 부속시설물 및 편의시설과 건축물과의 조화성						
		⑤ 기계설비시설물의 건축물과의 디자인 통합 여부						
평균값								
평가항목점수								
Ⅱ. 이용 및 활성화	1. 안전성 (    % )	① 차폐된 공간 없는 자연감시가 가능한 공간 구성 여부						
		② 미끄럼 방지 재료 사용 여부(진입부, 경사로, 엘리베이터 바닥 등)						
		③ 가로등 설치간격의 적정성						
		④ CCTV 설치장소의 적정성						
		⑤ 일조, 통풍 고려 여부						
		평균값						
		평가항목점수						
	2. 사용성 (    % )	① 동선 및 배치의 적정성						
		② 지원 시설 배치의 적정성(안내소, 편의시설 등)						
		③ 유니버설 디자인 적용 여부						
④ 규모 및 면적의 적정성								
평균값								
평가항목점수								
Ⅲ. 유지 관리	1. 공동체성 (    % )	① 주민 참여 프로그램의 적정성						
		② 지역 주민 이용공간을 위한 외부공간 확보 여부						
		평균값						
		평가항목점수						
	2. 지속 가능성 (    % )	① 친환경적인 재료 사용 여부						
		② 에너지 절감 계획 적용 여부						
		③ 재료의 관리 및 보수 용이성						
		④ 자재와 맞는 공법 설계, 시공 여부						
		⑤ 마감 및 도장 등 마무리 상태						
		평균값						
평가항목점수								
총점								

공공건축물 : 진단결과

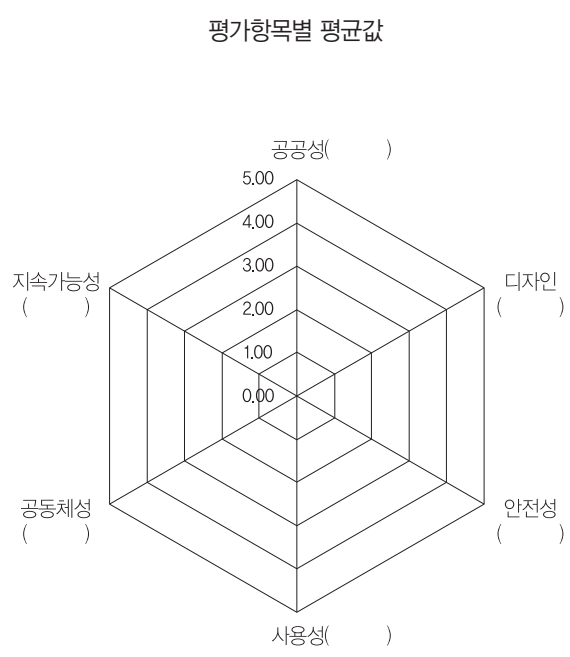
진단결과																							
<p>평가항목별 평균값</p>  <p>공공성( )</p> <p>5.00</p> <p>4.00</p> <p>3.00</p> <p>2.00</p> <p>1.00</p> <p>0.00</p> <p>지속가능성 ( )</p> <p>디자인 ( )</p> <p>안전성 ( )</p> <p>공동체성 ( )</p> <p>사용성( )</p>		<p>평가항목별 점수(가중치 부여)</p> <table><tr><th>대분류</th><th>평가항목</th><th>평가항목 점수</th></tr><tr><td rowspan="2">가치 및 목표 달성</td><td>공공성</td><td></td></tr><tr><td>디자인</td><td></td></tr><tr><td rowspan="2">이용 및 활성화</td><td>안전성</td><td></td></tr><tr><td>사용성</td><td></td></tr><tr><td rowspan="2">유지관리</td><td>공동체성</td><td></td></tr><tr><td>지속가능성</td><td></td></tr><tr><td colspan="2">총점</td><td></td></tr></table>	대분류	평가항목	평가항목 점수	가치 및 목표 달성	공공성		디자인		이용 및 활성화	안전성		사용성		유지관리	공동체성		지속가능성		총점		
대분류	평가항목	평가항목 점수																					
가치 및 목표 달성	공공성																						
	디자인																						
이용 및 활성화	안전성																						
	사용성																						
유지관리	공동체성																						
	지속가능성																						
총점																							

총 평



## ▶ 공공시설물 및 공공매체 : 진단지

대분류	평가항목	세부항목지표	매우 미흡	미 흡	보 통	우 수	매우 우수	점 수
Ⅰ. 가치 및 목표 달성	1. 공공성 (    % )	① 접근의 용이성(위치, 대중교통의 편의성 등)						
		② 거점 역할 여부						
		평균값						
		평가항목점수						
	2. 디자인 (    % )	① 주변경관과의 조화성(형태, 규모)						
		② 주변경관과의 조화성(재료, 색채)						
		③ 간결하고 일관성 있는 디자인 적용						
		④ 휴먼스케일 고려(도로 및 가로 폭 등)						
평가항목점수								
Ⅱ. 이용 및 활성화	1. 안전성 (    % )	① 차폐된 공간 없는 자연감시가 가능한 공간으로 구성						
		② 보행자의 통행 편의성 고려						
		③ 야간 시 안전을 고려한 조명 설치						
		④ 안전장치 설치(방수 및 누전, 감전 대비)						
		⑤ 설치의 안정성						
		평균값						
		평가항목점수						
	2. 사용성 (    % )	① 문구 및 픽토그램의 규격과 크기의 적정성						
		② 기능에 맞는 조명 설치(조도 등 고려)						
		③ 시설물의 크기와 높이의 적정성(보행자 및 운전자 고려)						
		④ 연관된 시설물 간 통합성으로 이용자의 편의성 향상						
		⑤ 유니버설디자인 적용 여부 (픽토그램, 소리 이용 시스템, 점자 스티커 등)						
		평균값						
		평가항목점수						
Ⅲ. 유지 관리	1. 지속 가능성 (    % )	① 친환경적인 재료 사용 여부						
		② 에너지 절감 계획 적용 여부						
		③ 재료의 관리 및 보수 용이성						
		④ 자재와 맞는 공법 설계, 시공 여부						
		⑤ 마감 및 도장 등 마무리 상태						
		평균값						
		평가항목점수						
	총점							

▶ 공공시설물 및 공공매체 : 진단결과

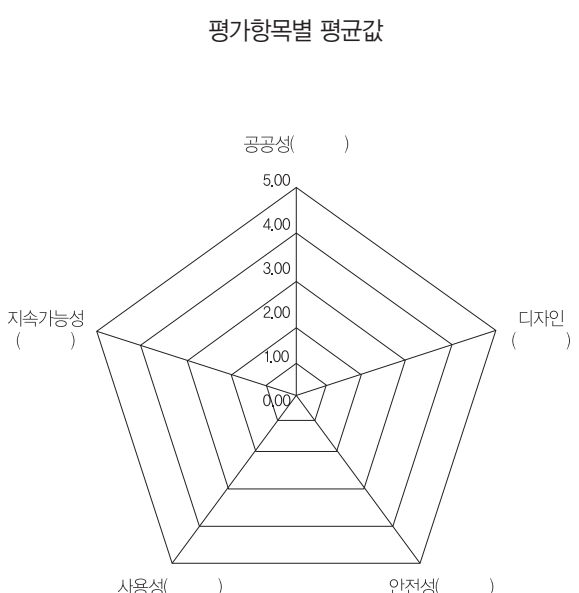
진단결과																					
<p>평가항목별 평균값</p>  <p>공공성( )</p> <p>5.00</p> <p>4.00</p> <p>3.00</p> <p>2.00</p> <p>1.00</p> <p>0.00</p> <p>지속가능성 ( )</p> <p>디자인 ( )</p> <p>안전성( )</p> <p>사용성( )</p>		<p>평가항목별 점수(가중치 부여)</p> <table><tr><th>대분류</th><th>평가항목</th><th>평가항목 점수</th></tr><tr><td rowspan="2">가치 및 목표 달성</td><td>공공성</td><td></td></tr><tr><td>디자인</td><td></td></tr><tr><td rowspan="2">이용 및 활성화</td><td>안전성</td><td></td></tr><tr><td>사용성</td><td></td></tr><tr><td>유지관리</td><td>지속가능성</td><td></td></tr><tr><td colspan="2">총점</td><td></td></tr></table>	대분류	평가항목	평가항목 점수	가치 및 목표 달성	공공성		디자인		이용 및 활성화	안전성		사용성		유지관리	지속가능성		총점		
대분류	평가항목	평가항목 점수																			
가치 및 목표 달성	공공성																				
	디자인																				
이용 및 활성화	안전성																				
	사용성																				
유지관리	지속가능성																				
총점																					

총 평

## 담당 및 연구진

---

### 충청남도

박경구 건축도시과 과장  
황진찬 공공디자인팀 팀장  
엄병용 공공디자인팀 주무관  
이정호 공공디자인팀 주무관  
이은정 공공디자인팀 주무관  
박정규 공공디자인팀 주무관

### 충남연구원 공공디자인센터

권영현 센터장  
방재성 책임연구원  
오병찬 책임연구원  
박혜은 전임연구원  
김철명 연구원

---

### 2015 충남공공디자인센터

인쇄 · 발행 2015년 12월  
실 행 기 관 충청남도 건축도시과  
충남연구원  
충남공공디자인센터  
인 쇄 처 학예커뮤니케이션

