

2017
충남공공디자인센터
컨설팅 지원 자료집

Chungnam Public Design Center

충남공공디자인센터

충남공공디자인센터는 공공디자인 정책연구와 기준제시를 통해 충남의 가치향상과 도민행복을 추구하고자 노력하고 있습니다.

‘충남공공디자인센터’는 충남 도민들의 행복한 공간 만들기과 지역의 디자인 경쟁력을 높이기 위해 2014년 3월에 설립한 디자인 전담기관입니다.

우리 센터에서는 건축, 경관, 도시시설물 등 공공디자인과 사업의 컨설팅, 공무원 및 지역 주민을 위한 교육/세미나, 공공 디자인 관련 연구 및 계획 수립 등 충청남도과 시·군에서 이루어지는 공공디자인 사업의 총괄적인 조정과 관리를 수행하고 있습니다.

그 밖에도 행정서비스, 의료 및 복지, 범죄예방, 안전 분야에도 공공디자인 개념을 도입하는 한편 주민을 위한 지원의 기회도 확대하여 공공디자인에 대한 인식과 활용을 확산시키고 우리 지역이 격조 있고 살고 싶은 지역이 될 수 있도록 최선을 다하겠습니다.



비전 및 목표

비전 공공디자인으로 도민이 더 행복한 충남

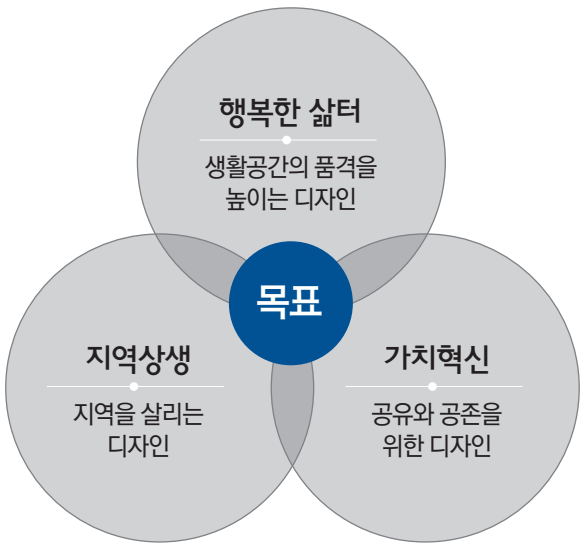

연혁

- 2009. 02. 충남공공디자인클리닉센터 개소
- 2009. 04. 충청남도 공공디자인 조례 제정
- 2010. 02. 충청남도 공공디자인 조례 일부 개정
- 2013. 03. 디자인 도정을 위한 통합관리방침 결정
- 2013. 12. 충남공공디자인센터 설립준비 T/F팀 구성
- 2013. 12. 충청남도 공공디자인 조례 전면 개정
- 2014. 03. 충남공공디자인센터 개소

Chungnam Public Design Center

충남공공디자인센터 주요업무

공공디자인 컨설팅 지원

컨설팅 집중지원사업

- 사업 초기단계부터 완료시까지 지원
- 사업 내용 및 분야별 3회~5회 지원

디자인 시안

- 디자인 시안을 제시하여 디자인 개선
- 초기 디자인 시안에 대한 개선

디자인 자문

- 사업방향 설정에 대한 자문
- 사업 계획/설계단계 시 자문
- 서면 및 현장자문으로 디자인 개선

충남 시·군 학교 디자인 컨설팅(2017년부터)

- 학생들의 창의력, 인성 및 감성을 키워주기 위한 학교환경디자인 컨설팅 사업

공공디자인사업 사전·사후진단 시스템

- 사업 구상단계부터 계획 및 설계 단계, 시공 및 준공 단계의 사업 프로세스 관리체계 구축

연구분야

기초조사 연구

- 정책 수립을 위한 기초조사 연구
- 공공디자인 현황파악 및 경관변화 조사

기준 및 프로세스 연구

- 컨설팅, 계획 및 설계 시 디자인 기준 마련
- 가이드라인, 매뉴얼 형식의 연구
- 시·군 담당자들의 사업진행에 도움이 되는 연구

정책 및 실행사업 연구

- 충청남도 디자인 정책 및 사업발굴을 위한 연구
- 타당성, 사업방향, 사업내용을 제시하는 연구

공공디자인 기반 강화

- 지자체 현안업무 지원을 위한 워크숍 및 포럼 개최
- 지역활성화를 위한 공공디자인 선진지 견학
- 시·군 공무원 전직원을 대상으로 한 공공디자인 교육 추진

Chungnam Public Design Center

공공디자인 컨설팅

공공디자인 컨설팅은 도·시·군이 추진하는 사업을 대상으로 충남연구원 및 지역대학 등 우수한 인프라를 구축하여 충청남도의 통합디자인을 위해 전문적인 디자인을 지원하는 제도입니다.

컨설팅 대상은 충남공공디자인조례에서 정하고 있는 대상물이 포함되는 사업으로서 충청남도의 고시에 의한 사업 또는 도·시·군의 사업주체가 필요하다고 판단되는 사업을 대상으로 하고 있습니다.

컨설팅 추진시점은 사업구상단계/기본계획수립단계/기본설계단계/실시설계단계/시공단계/유지관리단계의 사업 전과정에서 가능하며 요청 또는 필요 시 단계마다 컨설팅을 진행하여 사업의 효율을 높이기 위하여 다양한 방식을 적용하고 있습니다.

컨설팅 신청은 ‘충남공공디자인센터’ 홈페이지에서 가능하며 사업명/신청기관/담당자/컨설팅 신청내용/사업개요/예산 및 계획 등을 기입하시면 센터 담당자가 확인 후 컨설팅을 시행합니다.

컨설팅 대상

도·시·군 경관 / 공공디자인 관련 사업

- 충청남도의 고시에 의한 사업
- 국도비 포함 사업으로서 사업주체(지자체)가 필요하다고 판단되는 사업

국비공모사업 제안서

- 국토교통부, 안전행정부, 농림축산식품부 등 중앙부처 공모사업 신청을 위한 제안서

도 공모사업

- 충청남도에서 추진하는 공모사업
- 충청남도 건축도시과 공공디자인팀 공모사업은 의무

Chungnam Public Design Center

공공디자인 컨설팅

컨설팅 추진체계

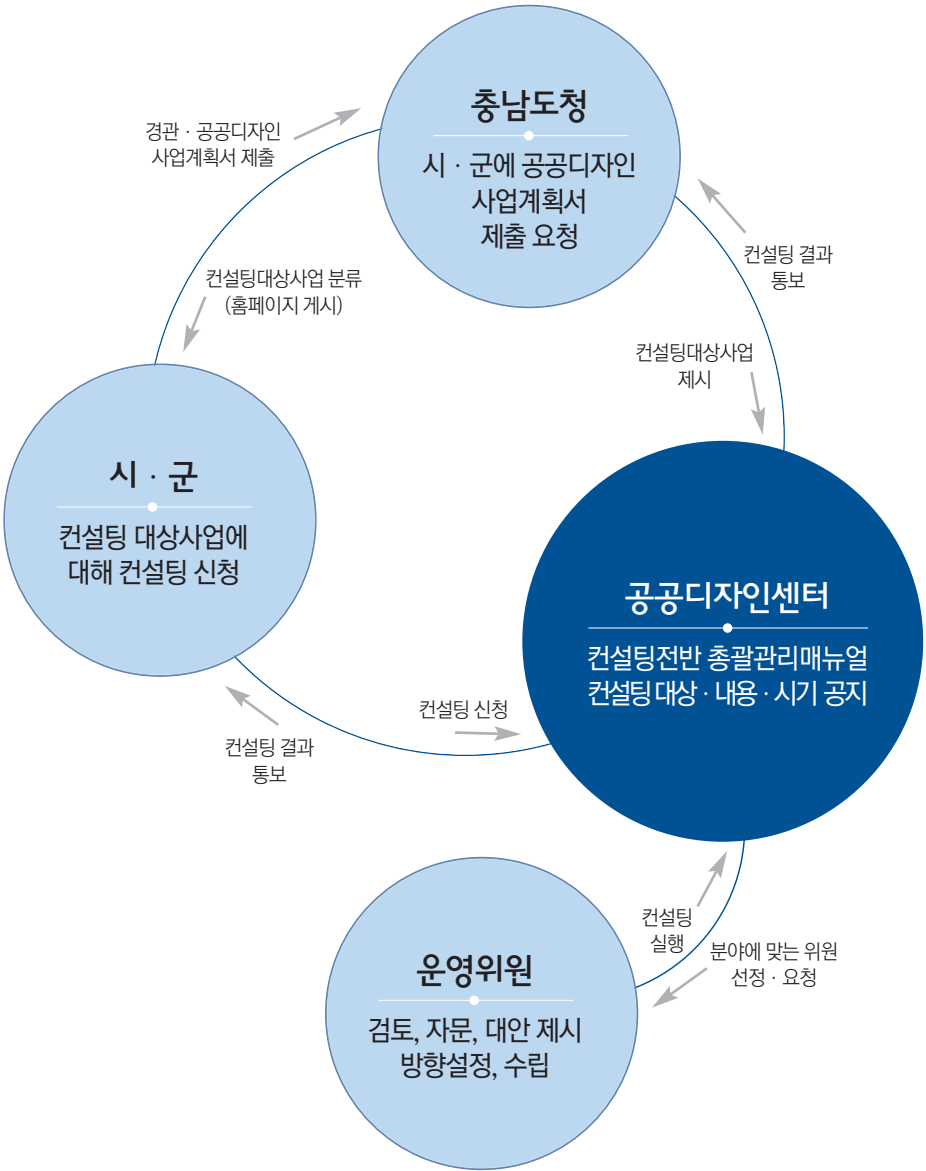

컨설팅 추진시점



공공디자인 컨설팅

컨설팅 추진절차

1 단계	시·군 및 관계기관 공문 발송 시·군 자체 사전진단프로그램	도·시·군 및 관계기관
	<ul style="list-style-type: none">국·도비 지원사업(공공디자인 조례 제14조)에 대하여 매년 1월 공공디자인 사업 계획서를 도에 제출한다.공공디자인센터에서 제공한 공공디자인사업 사전진단프로그램을 통해 사업의 타당성 및 적절성 등에 대한 검토를 자체적으로 진행한다. (센터 홈페이지에 수록)	
2 단계	도 고시에 따른 컨설팅 신청	도·시·군 및 관계기관
	<ul style="list-style-type: none">충청남도내 시·군의 사업계획서를 검토하여 공공디자인 컨설팅 대상을 결정하고 시·군에 통보한다. (도 홈페이지 공고)해당 시·군은 공공디자인센터에 컨설팅을 신청한다.	
3 단계	공공디자인 컨설팅 운영계획 수립	공공디자인센터
	<ul style="list-style-type: none">컨설팅 운영 세부실행계획과 운영매뉴얼에 의해 컨설팅 사업 등급 및 담당연구원과 운영위원을 결정한다.	
4 단계	공공디자인 컨설팅 실행	공공디자인센터
	<ul style="list-style-type: none">담당연구원, 운영위원, 사업담당자가 함께 현장을 방문하고 자료수집 및 정보를 공유한다.운영위원은 제한된 기간안에 결과보고서를 작성하고 공공디자인센터에 제출한다.	
5 단계	컨설팅 완료 및 결과회신	공공디자인센터
	<ul style="list-style-type: none">결과보고서를 최종 검토 및 보완한다.컨설팅 결과를 신청 시·군 및 기관에 전달하고 공공디자인센터 홈페이지에 게재한다.	

* 지자체 자발적으로 컨설팅을 원할 경우 공공디자인센터 홈페이지에서 신청

공공디자인 컨설팅

공공디자인 컨설팅 대상

충청남도 공공디자인조례에서 규정한 공공디자인 대상
(충남공공디자인조례 - 개정 2013. 12. 30. 제2조 제3호)

분 류	시설물의 종류	
대형공간	공간 디자인	<ul style="list-style-type: none">도시경관 (landscape) : 일정한 공간단위의 통일적인 외관공공건물 : 관공서와 공공 문화시설 등도로 : 인도와 차도 등 교통 공간개방공간(open space) : 공원, 광장, 녹지 등역사공간 : 문화유산과 전통거리특별지역 : 문화, 관광 등 특별 지정 지역도시색채계획야간조명계획
	도시 환경	<ul style="list-style-type: none">공원(삼지공원 포함), 광장, 운동장, 어린이놀이터, 교량(철도교 포함), 고가도로, 지하차도, 터널, 보도, 자전거도로
	공공 건축물	<ul style="list-style-type: none">공중화장실, 공공안내소(관광안내소 포함), 주민자치센터 등 공공기관에서 건축하는 건축물
공공시설물	교통 시설	<ul style="list-style-type: none">가로등, 도로명판, 불라드, 펜스, 방음벽, 높이 2미터 이상인 석축 및 옹벽, 육교, 지하도, 택시·버스 등 대중교통 승차대, 정류소 시설물 및 표지판, 자전거보관대, 주차안내 표지판, 지하철 출입구(캐노피 포함)·지하철 안내표지판·환기구(흡·배기구)·자랑노출 엘리베이터 기타 이와 유사한 시설
	편의 시설	<ul style="list-style-type: none">벤치, 의자, 쉼터, 파고라, 휴지통, 음수대 기타 이와 유사한 시설
	공급 시설	<ul style="list-style-type: none">분·배전반, 우체통, 소화전, 상수도 제어함, 신호등 제어함, 공중전화부스 기타 이와 유사한 시설
	기타 시설	<ul style="list-style-type: none">가로수보호대, 가로화분대, 가로녹지대, 분수대, 맨홀뚜껑 기타 이와 유사한 시설
광고매체	정보 매체	<ul style="list-style-type: none">이정표, 안내표시판, 방향유도표시, 규제사인, 관광안내도, 대기오염 전광판, 버스노선도, 지하철노선도 기타 이와 유사한 시설
	광고 매체	<ul style="list-style-type: none">현수막 게시대, 지정벽보판(광고판), 고정형 행정 광고물 기타 이와 유사한 시설
	기타 시설	<ul style="list-style-type: none">벽화, 슈퍼 그래피, 생활정보지 배부함 기타 이와 유사한 시설

Chungnam Public Design Center

공공디자인 컨설팅

컨설팅 신청방법

컨설팅 신청하는 방법

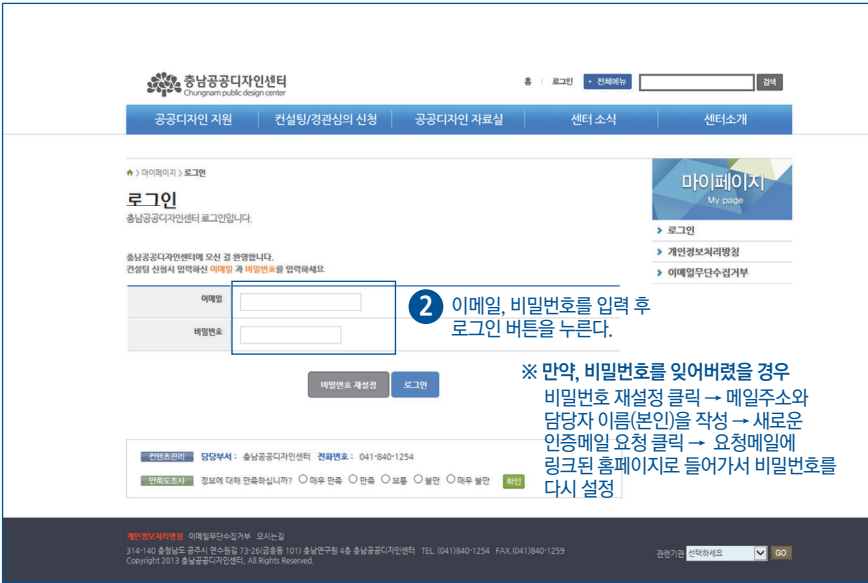
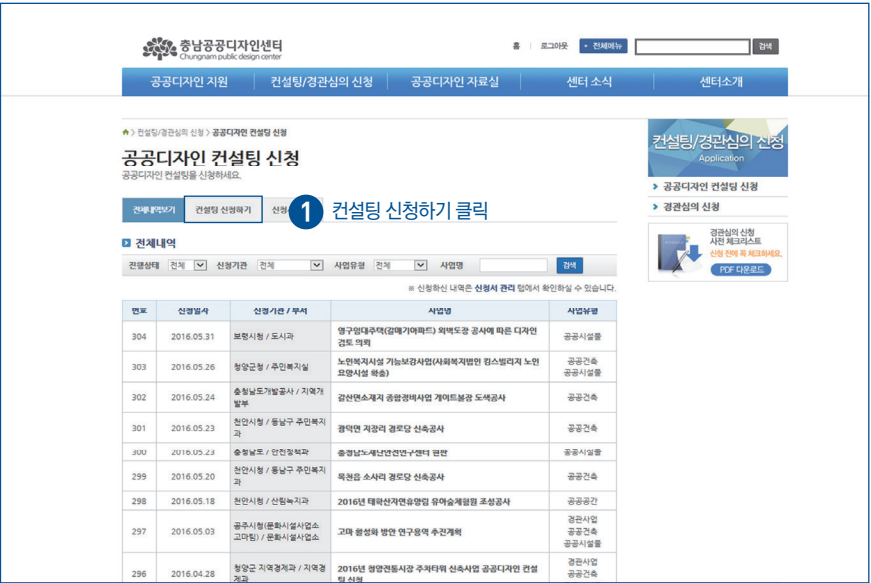

공공디자인 컨설팅

컨설팅 신청하는 방법

Chungnam Public Design Center

Chungnam Public Design Center

공공디자인 지원

컨설팅/경관심의 신청

공공디자인 자료실

센터 소식

센터 소개

컨설팅/경관심의 신청

공공디자인 컨설팅 신청

공공디자인 컨설팅을 신청하세요.

신청서 작성

컨설팅 신청하기

신청서 관리

전체내역

컨설팅상태

전체

신청기간

전체

사업유형

전체

사업명

검색

※ 신청하신 내역은 신청서 관리 메뉴에서 확인하실 수 있습니다.

번호	신청일자	신청기관 / 부서	사업명	사업유형
312	2016.07.11	충남연구원 / 충남공공디자인센터	태안도	경관사업
311	2016.07.07	충청남도청 / 충남아동인물기초선진	충청남도 공관지원조직 설립 및 운영방안	공공매체
310	2016.07.04	부여군청 / 체육과	부여군청 조경 자원 보전	공공공간
309	2016.06.23	충청남도청 / 건축재건축비기획단	2016년 전국재난, 전국경제안전망 5차년도 디자인	공공매체
308	2016.06.22	충청남도청 / 도시개발과	주요유역권 선속공사 가량역 디자인 컨설팅	공공매체
307	2016.06.20	예산군청 / 도시개발과	예산군청 설계 마을 업그레이드 프로젝트	경관사업 공공공간 공공시설물
306	2016.06.20	계룡시청 / 세무회계과	계룡시청사 별관 건축공사 설계용역	공공건축
305	2016.06.17	충청남도청 / 도시개발과	대전광역시 도립도서관 공사용 가량역 디자인 컨설팅	공공매체
304	2016.05.31	보령시청 / 도시과	충청남도청(충청남도청) 제2차년도 공사용 디자인 컨설팅	공공건축
303	2016.05.26	청양군청 / 주민복지실	노년복지시설 기능보강사업(사회복지법인 청소년복지 노년요양시설 확충)	공공건축

1 2 3 4 5 6 7 8 9 10 11 12 다음 페이지로

컨설팅/경관심의 신청

Application

공공디자인 컨설팅 신청

경관심의 신청

경관심의 신청서 작성 가이드

PDF 다운로드

3

신청이 완료되면
본인 신청한 목록을
볼 수 있다.

공공디자인 컨설팅 지원현황

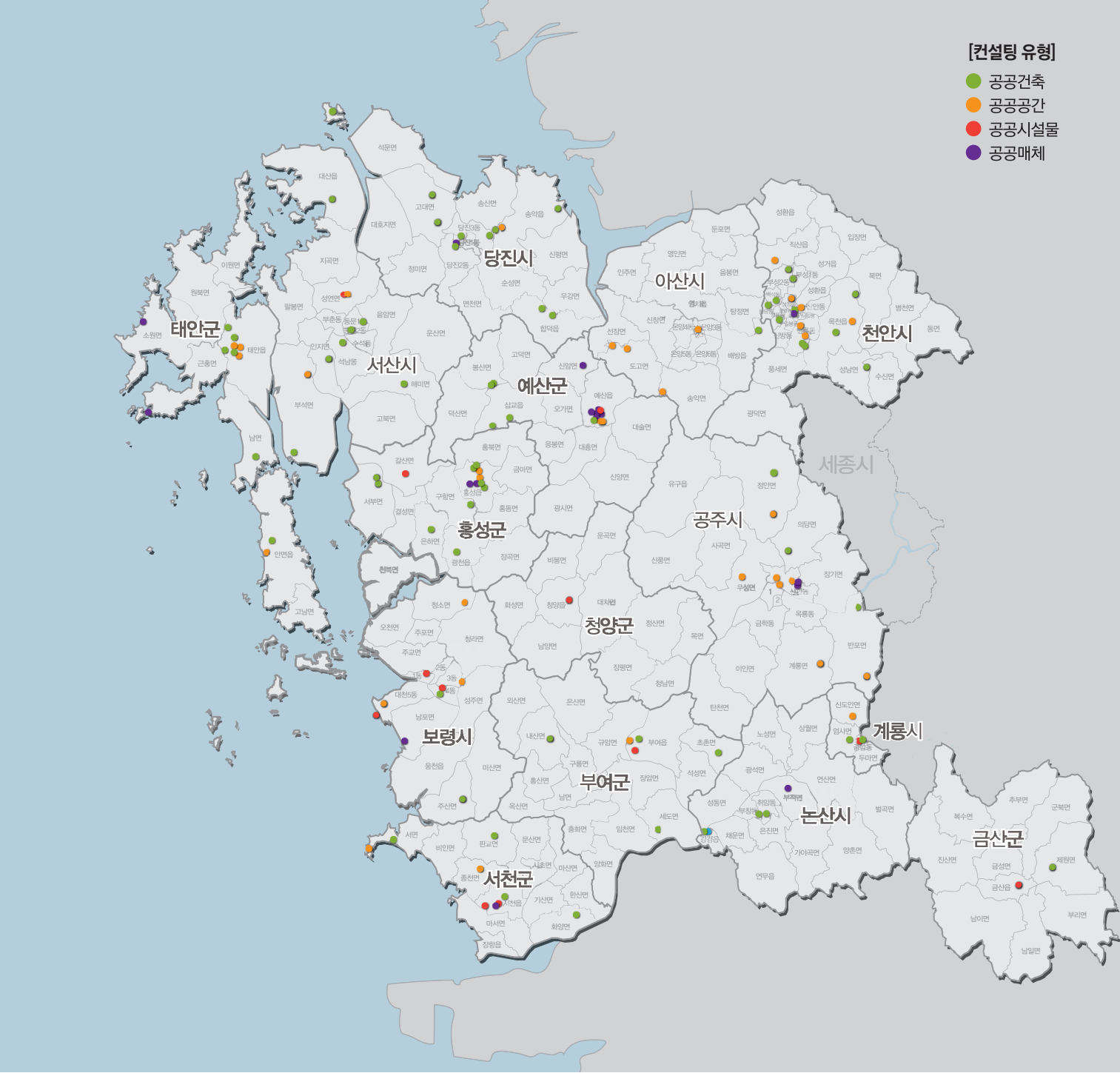

Chungnam Public Design Center

공공디자인 컨설팅 지원 현황

사업수	컨설팅 수	신 청 기 관		신청일	완료일	사 업 명	분 야	자 문 위 원	
		기 관	실 과						
1	1	천안시	지역경제과	2017.01.02	2017.01.24	천안역공설시장 고객지원센터 리모델링 실시설계용역 - 1차	공공건축	남서울대학교	조경수
2	2	서산시	일자리경제과	2017.01.04	보류	해미시장 시설현대화사업 '관광형 테마시장 조성' 설계용역	-	-	-
3	3	충남연구원	기획조정 연구부	2017.01.04	2017.01.10	충남연구원 2016년 전략과제 보고서 표지디자인 컨설팅	공공매체	공공디자인센터	오병찬
4	4	당진시	건축과	2017.01.05	2017.01.23	송악주민자치복지센터 외부 마감재 디자인 컨설팅	공공건축	(주)라움플랜	김영중
5	5	당진시	건축과	2017.01.05	2017.01.26	어린이 교통안전 3D 입체영상관 건립공사 기본계획	공공건축	한남대학교	정재훈
	6	당진시	건축과	2017.01.05	2017.01.26	어린이 교통안전 3d 입체영상관 건립공사 기본계획	공공건축	목원대학교	김연준
6	7	논산시	도시주택과	2017.01.09	2017.02.07	논산시농업기계임대사업소 공용차량 랩핑디자인 컨설팅	공공매체	공공디자인센터	김성희
7	8	충청남도	장애인복지과	2017.01.10	2017.01.11	충남발달장애인지원센터 CI배열 교정 컨설팅	공공매체	공공디자인센터	오병찬
8	9	충청남도교육청	시설과	2017.01.10	2017.01.26	천안삼거리초등학교 내부 색채디자인 컨설팅	공공공간	공공디자인센터	김성희
9	10	서산시	회계과	2017.01.13	2017.02.03	서산시 동문2동 종합청사 신축공사-조경	공공공간	나사렛대학교	김준연
	11	서산시	회계과	2017.01.13	2017.02.03	서산시 동문2동 종합청사 신축공사-조경	공공공간	공공디자인센터	박혜은
	12	서산시	회계과	2017.01.13	2017.02.03	서산시 동문2동 종합청사 신축공사-건축	공공건축	(주)라움플랜	김영중
	13	서산시	회계과	2017.01.13	2017.02.03	서산시 동문2동 종합청사 신축공사-건축	공공건축	공공디자인센터	방재성
10	14	충청남도교육청	시설과	2017.01.19	2017.02.09	갈산고등학교 정원내 안내시설물 디자인 컨설팅	공공시설	공공디자인센터	오병찬
11	15	충청남도교육청	시설과	2017.01.19	2017.02.10	덕산중학교 실내 인테리어 디자인 컨설팅 - 1차	공공공간	청운대학교	김진형
	16	충청남도교육청	시설과	2017.01.19	2017.02.10	덕산중학교 신축공사 디자인 컨설팅	공공건축	목원대학교	김연준
12	17	충청남도교육청	시설과	2017.01.19	2017.02.10	덕산고등학교 실내 인테리어 디자인 컨설팅 - 1차	공공공간	청운대학교	김진형
	18	충청남도교육청	시설과	2017.01.19	2017.02.10	덕산고등학교 신축공사 디자인 컨설팅	공공건축	목원대학교	김연준
13	19	보령시	건설과	2017.01.16	2016.01.31	보령시 창의사업 컨설팅	경관계획	공공디자인센터	박혜은
14	20	계룡시	도시주택과	2017.01.18	2016.02.03	계룡시 버스정보안내시스템 디자인 컨설팅	공공시설	공공디자인센터	오병찬
15	21	충남연구원	총무과	2017.01.02	2017.01.17	충남연구원 1층 자료실 리모델링 디자인 컨설팅	공공공간	공공디자인센터	김성희

사업수	컨설팅 수	신 청 기 관		신청일	완료일	사 업 명	분 야	자 문 위 원	
		기 관	실 과						
16	22	공주시	농촌진흥과	2017.01.25	2017.02.24	공주시 창조적 마을만들기 사업 - 정안면 전평리	공공건축	공주대학교	오형석
	23	공주시	농촌진흥과	2017.01.25	2017.02.24	공주시 창조적 마을만들기 사업 - 정안면 전평리	공공건축	한밭대학교	박상현
	24	공주시	농촌진흥과	2017.01.25	2017.02.24	공주시 창조적 마을만들기 사업 - 반포면 학봉2리	공공건축	공주대학교	오형석
	25	공주시	농촌진흥과	2017.01.25	2017.02.24	공주시 창조적 마을만들기 사업 - 반포면 학봉2리	공공건축	한밭대학교	박상현
	26	공주시	농촌진흥과	2017.01.25	2017.02.14	공주시 창조적 마을만들기 사업 - 우성면 방문1리	경관계획	나사렛대학교	김준연
	27	공주시	농촌진흥과	2017.01.25	2017.02.14	공주시 창조적 마을만들기 사업 - 우성면 방문1리	경관계획	배재대학교	이시영
17	28	천안시	쌍용3동창	2017.01.26	2017.02.16	쌍용3동 행정복지센터 증축 및 환경개선 공사	공공건축	선문대학교	이장범
	29	천안시	쌍용3동창	2017.01.26	2017.02.16	쌍용3동 행정복지센터 증축 및 환경개선 공사	공공건축	대전대학교	임재호
18	30	충청남도교육청	시설과	2017.02.02	2017.02.22	논산고등학교 학생친화적 환경조성사업 - 본동	공공공간	상명대학교	서동진
	31	충청남도교육청	시설과	2017.02.02	2017.02.22	논산고등학교 학생친화적 환경조성사업 - 후동	공공공간	상명대학교	서동진
19	32	충청남도교육청	시설과	2017.02.02	2017.02.24	수촌초등학교 복도 도색 및 인테리어 공사 컨설팅	공공공간	상명대학교	서동진
	33	충청남도교육청	시설과	2017.02.02	2017.02.24	수촌초등학교 복도 도색 및 인테리어 공사 컨설팅	공공공간	상명대학교	서동진
20	34	논산소방서	소방행정과	2017.02.03	2017.02.09	논산소방서 재도장 색채디자인 컨설팅	공공건축	공공디자인센터	박혜은
21	35	충청남도교육청	시설과	2017.02.06	2017.03.30	주산초등학교 학생친화적 환경조성사업	공공건축	건양대학교	이종세
22	36	당진시	회계과	2017.02.08	2017.03.02	당진시 구청사 간판정비 디자인 컨설팅-1차	공공매체	대덕대학교	남택영
23	37	예산군	환경과	2017.02.08	2017.02.23	예산군 치량형 이동식 공중화장실 외부 디자인 컨설팅	공공매체	대전과학기술 대학교	이기윤
	38	예산군	환경과	2017.02.08	2017.02.23	예산군 치량형 이동식 공중화장실 외부 디자인 컨설팅	공공매체	이음 커뮤니 케이션 아트	강봉승
24	39	천안시	도시재생과	2017.02.08	2017.03.06	천안시 원도심재생지원센터 사인시스템 디자인 컨설팅	공공매체	대덕대학교	남택영
25	40	예산군	문화관광과	2017.02.09	2017.02.21	예산군 작은영화관 간판디자인 컨설팅	공공매체	공공디자인센터	오병찬
26	41	충청남도교육청	시설과	2017.02.13	2017.02.27	천안여자고등학교 야외무대조성 디자인 컨설팅	공공공간	선문대학교	이장범
27	42	충청남도교육청	시설과	2017.02.13	2017.04.18	기지초등학교 휴게공간 및 내부색채디자인 컨설팅	공공공간	청운대학교	류혜지
28	43	충청남도교육청	시설과	2017.02.13	2017.05.08	인지중학교 휴게공간 및 내부색채디자인 컨설팅	공공공간	건양대학교	이종세
29	44	충청남도	서해안유류 사고지원과	2017.02.14	2017.05.11	유류피해극복기념관 간판디자인 및 사인디자인 컨설팅-1차	공공매체	공공디자인센터	오병찬
	45	충청남도	서해안유류 사고지원과	2017.02.14	2017.05.11	유류피해극복기념관 간판디자인 및 사인디자인 컨설팅-2차	공공매체	공공디자인센터	오병찬

공공디자인 컨설팅 지원 현황

사업수	컨설팅 수	신 청 기 관		신청일	완료일	사 업 명	분 야	자 문 위 원	
		기 관	실 과						
30	46	서천군	문화관광과	2017.02.16	2017.04.04	2017 서천문화원 리모델링	공공건축	건양대학교	이종세
31	47	서천군	환경보호과	2017.02.16	2017.03.07	불법익류수거함 및 불법투기 경고판 디자인 컨설팅 - 익류수거함	공공시설	대덕대학교	남택영
	48	서천군	환경보호과	2017.02.16	2017.03.07	불법익류수거함 및 불법투기 경고판 디자인 컨설팅 - 경고판	공공시설	대덕대학교	남택영
32	49	태안군	도시건축과	2017.02.16	2017.03.09	주요 관광지 연결도로 경관개선사업	경관계획	청운대학교	문선욱
33	50	태안군	도시건축과	2017.02.17	2017.03.09	태안항교 주변 벽화마을 조성사업	경관계획	청운대학교	문선욱
	51	태안군	도시건축과	2017.02.17	2017.03.09	태안항교 주변 벽화마을 조성사업	경관계획	공공디자인센터	박혜은
34	52	태안군	도시건축과	2017.02.17	2017.03.09	테마거리 조성사업	경관계획	청운대학교	문선욱
	53	태안군	도시건축과	2017.02.17	2017.03.09	테마거리 조성사업	경관계획	공공디자인센터	박혜은
35	54	청양군	지역경제과	2017.02.22	2017.03.14	청양전통시장 다목적장터 비가림시설 및 야외무대 설치사업	공공시설	남서울대학교	조경수
36	55	공주시	기획담당관	2017.02.22	2017.02.28	갑사로 가는길, 황매화마을 재생 프로젝트	경관계획	청운대학교	문선욱
	56	공주시	기획담당관	2017.02.22	2017.02.28	갑사로 가는길, 황매화마을 재생 프로젝트	경관계획	공공디자인센터	박혜은
37	57	홍성교육청	행정과	2017.02.22	2017.03.20	은하초등학교 외벽수선 및 창호교체공사	공공건축	목원대학교	김연준
38	58	보령시	관광과	2017.02.23	2017.03.17	성주산 남포오석 테마거리 조성사업-1차년도 사업	경관계획	나사렛대학교	김준연
	59	보령시	관광과	2017.02.23	2017.03.17	성주산 남포오석 테마거리 조성사업-2,3차년도 사업	경관계획	나사렛대학교	김준연
39	60	계룡시	도시주택과	2017.02.24	2017.03.29	계룡시 공공디자인 진흥 조례 제정에 따른 컨설팅	경관계획	공공디자인센터	방재성
40	61	계룡시	도시주택과	2017.02.24	2017.04.19	계룡시 옥외광고를 관리조례 개정에 따른 컨설팅	경관계획	공공디자인센터	오병찬
41	62	보령시	미래사업과	2017.02.24	2017.03.09	대전해수욕장 랜드마크 조형물 제작 설치	공공시설	공공디자인센터	오병찬
42	63	충청남도	보건정책과	2017.02.24	7/9	충청남도 병원선 사인디자인 컨설팅	공공매체	공공디자인센터	김성희
43	64	충청남도	산림자원연구소	2017.02.27	2017.03.17	충청남도 국립나무병원 간판디자인 컨설팅	공공매체	공공디자인센터	김성희
44	65	태안군	도시건축과	2017.02.28	2017.03.30	어린이10호 공원조성사업	공공공간	나사렛대학교	김준연
	66	태안군	도시건축과	2017.02.28	2017.03.30	어린이10호 공원조성사업	공공공간	천리포수목원	최창호
45	67	계룡시	문화체육과	2017.03.02	2017.04.07	신도안면 파크골프장 및 풋살경기장 조성사업	공공공간	충부대학교	신병철
	68	계룡시	문화체육과	2017.03.02	2017.04.07	신도안면 파크골프장 및 풋살경기장 조성사업	공공공간	공주대학교	김진기
46	69	금산군	인삼약초과	2017.03.03	2017.03.07	금산인삼약초시장 노후 차양막 정비사업	공공시설	공공디자인센터	오병찬

사업수	컨설팅 수	신 청 기 관		신청일	완료일	사 업 명	분 야	자 문 위 원	
		기 관	실 과						
47	70	천안시	산림복지과	2017.03.06	2017.03.21	녹색섬지숲 조성공사-모시동	공공공간	상명대학교	이행열
	71	천안시	산림복지과	2017.03.06	2017.03.21	녹색섬지숲 조성공사-성정동	공공공간	상명대학교	이행열
	72	천안시	산림복지과	2017.03.06	2017.03.21	녹색섬지숲 조성공사-청당동	공공공간	공주대학교	김진기
	73	천안시	산림복지과	2017.03.06	2017.03.21	녹색섬지숲 조성공사-서흥동	공공공간	공주대학교	김진기
	74	천안시	산림복지과	2017.03.06	2017.03.21	녹색섬지숲 조성공사-문화동	공공공간	단국대학교	신지훈
	75	천안시	산림복지과	2017.03.06	2017.03.21	녹색섬지숲 조성공사-구성동	공공공간	단국대학교	신지훈
	76	천안시	산림복지과	2017.03.06	2017.03.22	녹색섬지숲 조성공사-문화동	공공공간	공공디자인센터	박혜은
	77	천안시	산림복지과	2017.03.06	2017.03.22	녹색섬지숲 조성공사-구성동	공공공간	공공디자인센터	박혜은
48	78	충청남도	기후환경정책과	2017.03.06	2017.03.29	충청남도 적정기술 공유센터 간판 및 이정표 디자인 컨설팅-간판	공공매체	공공디자인센터	오병찬
	79	충청남도	기후환경정책과	2017.03.06	2017.03.29	충청남도 적정기술 공유센터 간판 및 이정표 디자인 컨설팅-방향안내표지	공공매체	공공디자인센터	오병찬
	80	충청남도	기후환경정책과	2017.03.06	2017.03.29	충청남도 적정기술 공유센터 간판 및 이정표 디자인 컨설팅-종합안내도	공공매체	공공디자인센터	오병찬
49	81	충청남도교육청	시설과	2017.03.07	2017.04.25	세도중학교 학생친화적 환경조성사업	공공건축	건양대학교	최정윤
50	82	태안군	도시건축과	2017.03.08	2017.04.26	공동주택 관리비용 지원사업-장신해성아파트	공공건축	남서울대학교	서유선
	83	태안군	도시건축과	2017.03.08	2017.04.26	공동주택 관리비용 지원사업-신동아아파트	공공건축	남서울대학교	서유선
	84	태안군	도시건축과	2017.03.08	2017.04.26	공동주택 관리비용 지원사업-골든캐슬아파트	공공건축	남서울대학교	서유선
	85	태안군	도시건축과	2017.03.08	2017.04.26	공동주택 관리비용 지원사업-해송마을1차	공공건축	대전과학기술대학교	이기윤
	86	태안군	도시건축과	2017.03.08	2017.04.26	공동주택 관리비용 지원사업-해송마을3차	공공건축	대전과학기술대학교	이기윤
51	87	예산군	산림축산과	2017.03.09	2017.03.20	도시숲 산림공원 조성사업 가로등 디자인 컨설팅	공공시설	공공디자인센터	김성희
52	88	서천군	공원녹지팀	2017.03.13	2017.04.10	서천 치유의 숲 조성사업	공공공간	상명대학교	이행열
	89	서천군	공원녹지팀	2017.03.13	2017.04.10	서천 치유의 숲 조성사업	공공공간	한남대학교	정재훈
53	90	충청남도	종합건설사업소	2017.03.15	2017.04.07	인삼약초연구소 농기계보관창고 및 품질분석실 보강공사	공공건축	목원대학교	김연준
54	91	논산시	도시주택과	2017.03.15	2017.04.12	클린하우스 재활용분리수거함 제작 설치공사	공공시설	청주대학교	김동하
55	92	홍성군	도시건축과	2017.03.15	2017.03.30	개나리아파트 외벽도색공사	공공건축	공공디자인센터	박혜은

공공디자인 컨설팅 지원 현황

사업수	컨설팅 수	신 청 기 관		신청일	완료일	사 업 명	분 아	자 문 위 원	
		기 관	실 과						
56	93	금산군	인삼약초과	2017.03.16	진행중	금산인삼 조형물 설립-1차	공공시설	공공디자인센터	오병찬
	94	금산군	인삼약초과	2017.03.16	진행중	금산인삼 조형물 설립-2차	공공시설	공공디자인센터	오병찬
57	95	충청남도	종합건설사업소	2017.03.16	2017.03.30	종합건설사업소 구내식당 입면도 디자인 컨설팅	공공건축	(주)라움플랜	김영중
58	96	부여군	건설과	2017.03.16	2017.04.10	부여읍 주차타워 컨설팅	공공건축	한국전통문화대학교	김상태
	97	부여군	건설과	2017.03.16	2017.04.10	부여읍 주차타워 컨설팅	공공건축	대전대학교	임재호
59	98	예산군	도시재생과	2017.03.20	2017.04.06	행정타운사거리 회전교차로 교통섬내 조형물 설치사업	공공시설	공공디자인센터	오병찬
60	99	당진시	회계과	2017.03.20	2017.03.22	당진시 구청사 간판정비 디자인 컨설팅-2차	공공매체	대덕대학교	남택영
61	100	계룡시	사회복지실	2017.03.24	2017.07.24	계룡시종합사회복지관 건립사업	공공건축	대전대학교	김병운
	101	계룡시	사회복지실	2017.03.24	2017.07.24	계룡시종합사회복지관 건립사업	공공건축	공주대학교	오형석
62	102	예산군	경제과	2017.03.28	2017.05.08	예산상설시장 예산시장 환경개선사업	공공공간	공주대학교	이경진
	103	예산군	경제과	2017.03.28	2017.05.08	예산상설시장 예산시장 환경개선사업	공공공간	선문대학교	이기석
63	104	천안시	기업지원과	2017.03.28	2017.06.19	천안제5일반산업단지 관리사무소 신축공사	공공건축	공주대학교	오형석
64	105	충청남도	총무담당관실	2017.03.28	2017.05.10	의회청사 공간디자인 개선 - 1차	공공공간	한양대학교	김영진
	106	충청남도	총무담당관실	2017.03.28	2017.05.10	의회청사 공간디자인 개선 - 2차	공공공간	한양대학교	김영진
65	107	충청남도교육청	시설과	2017.03.29	2017.05.23	당진초등학교 외벽보수공사	공공건축	청운대학교	김진형
66	108	충청남도교육청	시설과	2017.03.29	2017.05.23	합덕초등학교 외부도장공사	공공건축	청운대학교	김진형
67	109	충청남도교육청	시설과	2017.03.29	2017.05.16	고대중학교 외부도장공사	공공건축	청운대학교	김진형
68	110	서천군	사회복지실	2017.03.31	2017.04.18	판교면 현암3리 경로당 신축공사	공공건축	(주)라움플랜	김영중
69	111	보령시	도시과	2017.04.04	2017.05.23	신흥동 이주단지내 옹벽 경관개선	공공공간	청운대학교	문선욱
	112	보령시	도시과	2017.04.04	2017.05.23	신흥동 이주단지내 옹벽 경관개선	공공공간	대덕대학교	남택영
70	113	아산시	건설과	2017.04.06	2017.05.08	아산시 송악 강장2리 창조적 마을만들기 사업	경관계획	공주대학교	김진기
71	114	아산시	건설과	2017.04.06	2017.05.23	아산시 도고면 농촌중심지 활성화사업	경관계획	나사렛대학교	김준연
	115	아산시	건설과	2017.04.06	2017.05.23	아산시 도고면 농촌중심지 활성화사업	경관계획	청운대학교	문선욱
72	116	논산시	도시주택과	2017.04.06	2017.06.13	논산시 관용차량 외관 디자인	공공매체	공공디자인센터	오병찬
73	117	서산시	서산버드랜드사업소	2017.04.10	2017.05.08	서산버드랜드 전망대 외부 도장공사	공공건축	목원대학교	김연준
74	118	충청남도교육청	시설과	2017.04.10	2017.05.16	고대중학교 강당 증축공사	공공건축	청운대학교	김진형

사업수	컨설팅 수	신 청 기 관		신청일	완료일	사 업 명	분 아	자 문 위 원	
		기 관	실 과						
75	119	서천군	사회복지실	2017.04.11	2017.04.26	서천군 화양면 대동리 경로당 신축공사	공공건축	경기대학교	이영범
	120	서천군	사회복지실	2017.04.11	2017.04.26	서천군 화양면 대동리 경로당 신축공사	공공건축	경북대학교	이정호
76	121	아산시	기업경제과	2017.04.17	2017.06.07	온양전통시장 공공공지 조성사업	공공공간	상명대학교	이행열
77	122	태안군	도시건축과	2017.04.17	2017.05.08	어린이10호 공원조성사업-2차	공공공간	나사렛대학교	김준연
	123	태안군	도시건축과	2017.04.17	2017.05.08	어린이10호 공원조성사업-2차	공공공간	천리포수목원	최창호
78	124	홍성군	도시건축과	2017.04.21	2017.07.19	천년 홍주 조양문 거리개선사업	공공공간	공공디자인센터	방재성
79	125	공주시	창조도시과	2017.04.25	2017.07.28	신관공원 음악분수 조성사업	공공공간	공주대학교	조용현
	126	공주시	창조도시과	2017.04.25	2017.07.28	신관공원 음악분수 조성사업	공공공간	공공디자인센터	방재성
80	127	논산시	도시주택과	2017.04.27	보류	논산 근대역사문화촌 조성사업	공공공간	-	-
81	128	충청남도교육청	시설과	2017.04.28	2017.06.07	천안오성고등학교 산책로 조성공사	공공공간	상명대학교	이행열
82	129	충청남도교육청	시설과	2017.04.28	2017.05.23	덕산고등학교 내부색채계획 - 2차	공공건축	청운대학교	김진형
83	130	충청남도교육청	시설과	2017.04.28	2017.05.23	덕산중학교 내부색채계획 - 2차	공공건축	청운대학교	김진형
84	131	태안군	도시건축과	2017.04.28	2017.05.17	역사문화거리조성	경관계획	한밭대학교	박천보
	132	태안군	도시건축과	2017.04.28	2017.05.17	역사문화거리조성	경관계획	충북대학교	황재훈
	133	태안군	도시건축과	2017.04.28	2017.05.17	역사문화거리조성	경관계획	공공디자인센터	방재성
85	134	논산시	도시주택과	2017.05.02	2017.05.26	노을빛 물드는 옥녀봉마을 경관조성사업	경관계획	남서울대학교	조경수
86	135	논산시	도시주택과	2017.05.02	2017.05.26	노을빛 물드는 옥녀봉마을 경관조성사업	경관계획	건양대학교	임오연
87	136	홍성교육청	행정과	2017.05.02	2017.06.28	홍성여자고등학교 이전 대수선 공사 설계용역	공공건축	선문대학교	이장범
88	137	충청남도교육청	시설과	2017.05.10	2017.07.05	천안불무중학교 홈베이스 씬터 조성사업	공공건축	호서대학교	한태권
89	138	서천군	도시건축과	2017.05.10	보류	서천 구역세권 도시기능더하기 도시개발사업	경관계획	-	-
90	139	부여군	기술보급과	2017.05.12	2017.06.22	서동공원 향토음식 특화거리 안내간판 제작설치	공공시설	호서대학교	임민택
91	140	충남연구원	총무과	2017.05.15	2017.05.16	2017년 도정현장탐방 백드롭 디자인 컨설팅	공공매체	공공디자인센터	김성희
92	141	충청남도교육청	시설과	2017.05.17	2017.07.03	홍성여자중학교 환경개선공사-계단실	공공건축	한밭대학교	김지현
	142	충청남도교육청	시설과	2017.05.17	2017.07.03	홍성여자중학교 환경개선공사-교실,특별실	공공건축	한밭대학교	김지현
	143	충청남도교육청	시설과	2017.05.17	2017.07.03	홍성여자중학교 환경개선공사-복도	공공건축	한밭대학교	김지현
	144	충청남도교육청	시설과	2017.05.17	2017.07.03	홍성여자중학교 환경개선공사-휴게공간	공공건축	한밭대학교	김지현

공공디자인 컨설팅 지원 현황

사업수	컨설팅 수	신 청 기 관		신청일	완료일	사 업 명	분 아	자 문 위 원	
		기 관	실 과						
93	145	충청남도교육청	시설과	2017.05.18	2017.07.04	서해삼육초등학교 교사 도장공사	공공건축	한밭대학교	김지현
	146	충청남도교육청	시설과	2017.05.18	2017.07.04	서해삼육초등학교 교사 도장공사	공공건축	한밭대학교	김지현
94	147	충청남도교육청	시설과	2017.05.18	2017.06.09	충남과학고등학교 외벽보수공사	공공건축	충남대학교	이진숙
	148	충청남도교육청	시설과	2017.05.18	2017.06.09	충남과학고등학교 외벽보수공사	공공건축	(주)라움플랜	김영중
95	149	홍성군	가정행복과	2017.05.19	2017.08.03	홍성군 내남 창조적 마을만들기사업-신축	공공건축	선문대학교	이장범
	150	홍성군	가정행복과	2017.05.19	2017.08.03	홍성군 내남 창조적 마을만들기사업-리모델링	공공건축	선문대학교	이장범
96	151	서산시	도시과	2017.05.25	2017.07.05	서산 취평리마을 거리 개선사업	경관계획	공공디자인센터	오병찬
97	152	충청남도	기술지원과	2017.05.29	2017.07.19	농업기술원 홍보시스템 구축	공공건축	호서대학교	임민택
98	153	당진시	건축과	2017.05.29	2017.07.11	당진 남부노인복지관 증축 및 리모델링 공사	공공건축	한남대학교	정재훈
99	154	당진시	건축과	2017.05.29	2017.07.11	당진 남부노인복지관 증축 및 리모델링 공사	공공건축	목원대학교	김연준
100	155	당진시	건축과	2017.05.29	2017.07.11	당진농공단지 근로자복지센터 증축 및 리모델링	공공건축	한남대학교	정재훈
101	156	당진시	건축과	2017.05.29	2017.07.11	당진농공단지 근로자복지센터 증축 및 리모델링	공공건축	목원대학교	김연준
102	157	충청남도교육청	시설과	2017.05.29	2017.07.19	홍주중학교 외벽개선공사	공공건축	호서대학교	한태권
	158	충청남도교육청	시설과	2017.05.29	2017.07.19	홍주중학교 외벽개선공사	공공건축	공공디자인센터	오병찬
103	159	종합건설사업소	시설과	2017.05.30	2017.06.12	보령소방서 청사 신축공사	공공건축	공공디자인센터	방재성
104	160	충청남도교육청	시설과	2017.05.31	2017.07.11	내산초등학교 학생친화적 환경조성사업	공공건축	호서대학교	임민택
105	161	홍성군	도시건축과	2017.06.03	2017.07.19	도시 새뜰마을사업(다온지구)	경관계획	한밭대학교	박상현
	162	홍성군	도시건축과	2017.06.03	2017.07.19	도시 새뜰마을사업(다온지구)	경관계획	목원대학교	최정우
106	163	홍성군	도시건축과	2017.06.03	보류	행정2리 창조적마을만들기 경관생태사업	경관계획	-	-
107	164	충청남도교육청	시설과	2017.06.05	2017.06.30	해미중학교 교사 도장공사	공공건축	호서대학교	정 민
108	165	예산군	도시재생과	2017.06.07	2017.06.27	구도심 아름다운 명품거리 조성사업	공공매체	청주대학교	김동하
109	166	충청남도교육청	시설과	2017.06.08	2017.06.30	예산초등학교 교사 도장공사	공공건축	호서대학교	정 민
110	167	태안군	도시건축과	2017.06.08	2017.06.22	방포항 썰매마을 해안경관 개선사업-1차	경관계획	공공디자인센터	방재성
111	168	태안군	도시건축과	2017.06.09	2017.07.05	안흥항 입구 이미지 개선계획	공공매체	건양대학교	이종세
112	169	서천군	도시건축과	2017.06.13	2017.06.22	마랑리 동백꽃마을 경관개선사업	경관계획	공공디자인센터	박혜은
113	170	충청남도	물관리정책과	2017.06.15	2017.06.19	반상회보 게재용 물질악 생활수칙 디자인 제작	공공매체	공공디자인센터	김성희

사업수	컨설팅 수	신 청 기 관		신청일	완료일	사 업 명	분 아	자 문 위 원	
		기 관	실 과						
114	171	보령시	도시과	2017.06.21	2017.07.12	오서산 자락의 기본 좋은 송아리마을 조성사업	경관계획	나사렛대학교	김준연
115	172	부여군	문화관광과	2017.06.21	2017.07.05	백제역사 너울옛길 조성사업	경관계획	공공디자인센터	방재성
116	173	충청남도	공보관	2017.06.27	2017.06.28	공사장 가림벽을 활용한 공간 마케팅 계획	공공매체	(사)한국미술협회 대전광역시지회	김창수
117	174	태안군	도시건축과	2017.06.29	2017.07.07	어린이10호 공원조성사업-3차	공공공간	나사렛대학교	김준연
	175	태안군	도시건축과	2017.06.29	2017.07.07	어린이10호 공원조성사업-3차	공공공간	천리포수목원	최창호
	176	태안군	도시건축과	2017.06.29	2017.07.07	어린이10호 공원조성사업-3차	공공공간	공공디자인센터	박혜은
118	177	태안군	환경산림과	2017.06.29	2017.07.24	남문3리 회관 공중화장실 외벽 도색	공공건축	공공디자인센터	김성희
119	178	충청남도교육청	시설과	2017.06.30	2017.07.20	초촌초등학교 학생친화적 환경조성사업-외부	공공건축	공공디자인센터	김성희
	179	충청남도교육청	시설과	2017.06.30	2017.07.20	초촌초등학교 학생친화적 환경조성사업-내부	공공건축	공공디자인센터	김성희
120	180	종합건설사업소	시설2과	2017.07.03	2017.08.16	아산장재 119안전센터 신축공사	공공건축	선문대학교	이기석
121	181	종합건설사업소	시설2과	2017.07.03	2017.08.22	천안서북 백석 119안전센터 신축공사	공공건축	공주대학교	오형석
122	182	홍성군	허가건축과	2017.07.03	2017.08.02	홍성읍 농촌중심지활성화사업 복합커뮤니티센터	공공건축	선문대학교	이기석
	183	홍성군	허가건축과	2017.07.03	2017.08.02	홍성읍 농촌중심지활성화사업 복합커뮤니티센터	공공건축	대전대학교	임재호
123	184	보령시	기획감사실	2017.07.06	2017.07.19	관촌교차로 및 명암교차로 상징 조형물 디자인 개발 연구용역	공공시설	공공디자인센터	오병찬
124	185	당진시	건축과	2017.07.10	2017.08.16	당진문화원 생활문화센터 조성사업	공공건축	공주대학교	오형석
125	186	보령시	미래사업과	2017.07.10	2017.07.12	대전해수욕장 랜드마크 조형물 제작 설치-2차	공공시설	공공디자인센터	오병찬
126	187	계룡시	환경위생과	2017.07.12	2017.10.30	계룡시 클린하우스 설치공사	공공시설	대덕대학교	남택영
127	188	예산군	도시재생과	2017.07.20	2017.08.09	골목길 아트갤러리 2차 조성사업	경관계획	건양대학교	이종세
128	189	당진시	건축과	2017.07.25	2017.08.09	당진 어린이 3D입체영상관 조성사업-2차	공공건축	한남대학교	정재훈
	190	당진시	건축과	2017.07.25	2017.08.09	당진 어린이 3D입체영상관 조성사업-2차	공공건축	목원대학교	김연준
129	191	당진시	건축과	2017.07.25	2017.08.07	당진 오수처리집하장 디자인 개선사업	공공공간	나사렛대학교	김준연
130	192	홍성군	의회사무국	2017.07.25	2017.08.11	홍성군의회 차량 색채디자인 계획	공공매체	공공디자인센터	오병찬, 김성희
131	193	공주시	정책사업과	2017.07.25	2017.08.08	월송복합문화센터 건립공사	공공건축	경북대학교	이정호
132	194	충청남도	생활체육대 축전기획단	2017.08.02	2017.08.09	생활체육대축전 상징물 디자인 컨설팅	공공매체	공공디자인센터	오병찬

사업수	컨설팅 수	신 청 기 관		신청일	완료일	사 업 명	분 야	자 문 위 원	
		기 관	실 과						
133	195	서산시	안전총괄과	2017.08.08	2017.09.06	서해안 안전체험관 건립공사	공공건축	한양대학교	김영진
134	196	서천군	재무과	2017.08.18	2017.09.06	서천군 대형버스 홍보용 랩핑 광고 디자인 제작	공공매체	공공디자인센터	김성희
135	197	당진시	건축과	2017.08.23	2017.09.06	난지도 의용소방대 신축공사	공공건축	(주)라움플랜	김영중
136	198	계룡시	세무회계과	2017.08.29	2017.10.25	계룡시청사 내부 리모델링	공공건축	건양대학교	임종훈
139	199	서천군	지역경제과	2017.09.04	2017.09.26	서천특화시장 기반구축사업	공공시설	공공디자인센터	김성희
140	200	공주시	도시정책과	2017.09.05	2017.09.19	공주 신관동 매산동길 범죄예방디자인사업	경관계획	공공디자인센터	방재성
141	201	천안시	산림녹지과	2017.09.05	2017.09.25	녹색쌈지숲 조성공사-신부동	공공공간	공공디자인센터	박혜은
	202	천안시	산림녹지과	2017.09.05	2017.09.25	녹색쌈지숲 조성공사-차암동	공공공간	공공디자인센터	박혜은
142	203	태안군	농정과	2017.09.07	2017.09.20	태안군 농식품 생산자 직판장 구축공사	공공건축	공공디자인센터	방재성
143	204	서산시	도시과	2017.09.13	2017.09.29	성연면 농촌마을 경관개선사업-공공시설물	공공시설	공공디자인센터	오병찬
144	205	서산시	도시과	2017.09.13	2017.09.28	성연면 농촌마을 경관개선사업-공공공간	공공공간	공공디자인센터	박혜은
145	206	충청남도교육청	시설과	2017.09.23	진행중	대산고등학교 전면 재도장사업	공공건축	건양대학교	임종훈
146	207	충청남도교육청	시설과	2017.09.23	진행중	천안업성고등학교 전면 재도장사업	공공건축	건양대학교	이종세
147	208	충청남도교육청	시설과	2017.09.23	진행중	천안여자고등학교 전면 재도장사업	공공건축	건양대학교	이종세
148	209	충청남도교육청	시설과	2017.09.23	진행중	천안청수고등학교 전면 재도장사업	공공건축	건양대학교	임종훈
149	210	충청남도교육청	시설과	2017.10.10	2017.11.16	서도초등학교 학생친화적 환경 조성사업	공공건축	청운대학교	문선욱
150	211	충청남도교육청	시설과	2017.10.10	2017.11.16	서도초등학교 학생친화적 환경 조성사업	공공건축	공공디자인센터	박혜은
151	212	공주시	농촌진흥과	2017.10.31	보류	공주시 반포면 농촌중심지 활성화사업	경관계획	-	-
152	213	공주시	농촌진흥과	2017.10.31	2017.11.17	공주시 정안면 농촌중심지 활성화사업-주민자치센터	공공건축	공공디자인센터	방재성
153	214	논산시	미래사업과	2017.11.03	2017.11.13	논산시 강경산 문화공간 조성사업	공공건축	공주대학교	오형석
154	215	서천군	도시건축과	2017.11.06	2017.11.22	서천군 마량리 경관개선사업	경관계획	공공디자인센터	오병찬, 박혜은
155	216	태안군	도시건축과	2017.11.07	2017.11.10	방포항 갯개마을 해안경관 개선사업-2차	경관계획	공공디자인센터	방재성, 황진찬
156	217	충청남도	내포신도시건설과	2017.11.15	2017.11.20	공사장 가림시설 디자인 컨설팅	공공매체	공공디자인센터	김성희
157	218	충청남도	문화정책과	2017.11.17	2017.11.14	충청남도 관광협의회 CI 제작	공공매체	공공디자인센터	오병찬

기관별 사례

번호	기관명	사업명	페이지
1	충청남도	충청남도 적정기술 공유센터 옥외광고물 디자인	28
2		공사장 가림벽을 활용한 공간 마케팅 계획	30
3		충청남도 병원선 외부 랩핑디자인	32
4		충청남도 공립나무병원 간판디자인	34
5		서해안 유류피해극복기념관 전시디자인	36
6		일·가정 양립 실천 협약기업 현판디자인	38
7	종합건설사업소	천안서북 백석 119안전센터 신축공사	40
8	논산소방서	논산소방서 색채디자인	42
9	충남연구원	2017 도정현장탐방 백드롭 디자인	44
10	천안시	쌍용3동 행정복지센터 증축 및 환경개선 공사	46
11		녹색쌈지숲 조성공사 : 구성동	48
12		천안삼거리초등학교 내부 색채디자인	50
13	공주시	공주시 창조적 마을만들기 사업 : 정안면 전평리	52
14		공주시 창조적 마을만들기 사업 : 우성면 방문1리	54
15		신관공원 음악분수 조성사업	56
16		수촌초등학교 복도 도색 및 놀이 공간디자인	58
17	보령시	보령 머드멀티랜드마크 조성사업	60
18	아산시	아산시 온양전통시장 공공공지 조성사업	62
19	서산시	서산시 동문2동 종합청사 신축공사	64
20		서산버드랜드 전망대 외부 도장공사	66
21		해미중학교 교사 도장공사	68
22		예천초등학교 내부 색채디자인	70
23	논산시	논산시 농업기계임대사업소 공용차량 랩핑디자인	72
24	계룡시	계룡시 클린하우스 설치공사	74

공공디자인 컨설팅 지원 현황

번호	기관명	사업명	페이지
25	당진시	송악주민자치복지센터 외부 마감재 디자인	76
26		어린이 교통안전 3D 입체영상관 건립공사	78
27		당진문화원 생활문화센터 조성사업	80
28		당진 오수처리집하장 디자인 개선사업	82
29	금산군	금산인삼약초시장 노후 차양막 정비사업	84
30		금산인삼 조형물 설치공사	86
31	부여군	부여읍 주차타워 컨설팅	88
32		서동공원 향토음식 특화거리 안내간판 디자인	90
33		세도중학교 학생친화적 환경조성사업	92
34		2017 서천문화원 리모델링	94
35	서천군	서천군 의류수거함 디자인	96
36		서천군 대형버스 홍보용 랩핑 광고디자인	98
37		서천특화시장 기반구축사업	100
38	청양군	청양전통시장 다목적장터 비가림시설 및 야외무대 설치사업	102
39	홍성군	개나리아파트 외벽도색공사	104
40		홍성군 내남 창조적 마을만들기사업 : 소리마을 공동생활홈	106
41		홍성군 내남 창조적 마을만들기사업 : 복합문화관 리모델링	108
42		홍성군의회 차량 색채디자인 계획	110
43		홍성여자중학교 환경개선사업	112
44		홍주중학교 외벽개선공사	114
45		예산군 차량형 이동식 공중화장실 외부 디자인	116
46	예산군	골목길 아트갤러리 2차 조성사업	118
47	태안군	태안향교 주변 벽화마을 조성사업	120
48		어린이10호 공원조성사업	122
49		태안군 공동주택 관리비용 지원사업	124

유형별 사례

번호	컨설팅 유형	사업명	페이지
1	공공공간	녹색쌈지숲 조성공사 : 구성동	48
2		공주시 창조적 마을만들기 사업 : 우성면 방문1리	54
3		신관공원 음악분수 조성사업	56
4		아산시 온양전통시장 공공공지 조성사업	62
5		당진 오수처리집하장 디자인 개선사업	82
6		골목길 아트갤러리 2차 조성사업	118
7		태안향교 주변 벽화마을 조성사업	120
8		어린이10호 공원조성사업	122
9	공공건축물	서해안 유류피해극복기념관 전시디자인	36
10		천안서북 백석 119안전센터 신축공사	40
11		논산소방서 색채디자인	42
12		쌍용3동 행정복지센터 증축 및 환경개선 공사	46
13		천안삼거리초등학교 내부 색채디자인	50
14		공주시 창조적 마을만들기 사업 : 정안면 전평리	52
15		수촌초등학교 복도 도색 및 놀이 공간디자인	58
16		보령 머드멀티랜드마크 조성사업	60
17		서산시 동문2동 종합청사 신축공사	64
18		서산버드랜드 전망대 외부 도장공사	66
19		해미중학교 교사 도장공사	68
20		예산초등학교 내부 색채디자인	70
21		송악주민자치복지센터 외부 마감재 디자인	76
22		어린이 교통안전 3D 입체영상관 건립공사	78
23		당진문화원 생활문화센터 조성사업	80
24		부여읍 주차타워 컨설팅	88

공공디자인 컨설팅 지원 현황

번호	컨설팅 유형	사업명	페이지
25	공공건축물	세도중학교 학생친화적 환경조성사업	92
26		2017 서천문화원 리모델링	94
27		청양전통시장 다목적장터 비가림시설 및 야외무대 설치사업	102
28		개나리아파트 외벽도색공사	104
29		홍성군 내남 창조적 마을만들기사업 : 소리마을 공동생활홈	106
30		홍성군 내남 창조적 마을만들기사업 : 복합문화관 리모델링	108
31		홍성여자중학교 환경개선사업	112
32		홍주중학교 외벽개선공사	114
33		태안군 공동주택 관리비용 지원사업	124
34	공공시설물	계룡시 클린하우스 설치공사	74
35		금산인삼약초시장 노후 차양막 정비사업	84
36		금산인삼 조형물 설치공사	86
37		서천군 의류수거함 디자인	96
38		서천특화시장 기반구축사업	100
39	공공매체	충청남도 적정기술 공유센터 옥외광고물 디자인	28
40		공사장 가림벽을 활용한 공간 마케팅 계획	30
41		충청남도 병원선 외부 랩핑디자인	32
42		충청남도 공립나무병원 간판디자인	34
43		일·가정 양립 실천 협약기업 현판디자인	38
44		2017 도정현장탐방 백드롭 디자인	44
45		논산시 농업기계임대사업소 공용차량 랩핑디자인	72
46		서동공원 향토음식 특화거리 안내간판 디자인	90
47		서천군 대형버스 홍보용 랩핑 광고디자인	98
48		홍성군의회 차량 색채디자인 계획	110
49		예산군 차량형 이동식 공중화장실 외부 디자인	116

2017
충남공공디자인센터
컨설팅 지원 자료집

충청남도 적정기술 공유센터 옥외광고물 디자인

- ▶ 신청기관 : 충청남도 기후환경정책과
- ▶ 사업유형 : 공공매체
- ▶ 신청시기 : 기본구상단계
- ▶ 자문위원 : 오병찬 책임연구원(충남공공디자인센터)

사업내용 및 현황분석

- 충청남도 농업기술원 내에 위치한 충청남도 적정기술 공유센터 신축에 따른 사인계획 자문으로 농업기술원에 진입하여 효과적으로 적정기술센터를 찾아갈 수 있도록 유도하는 사인과 센터의 간판 등을 주변 현황과 실정에 맞게 제시하고자 함
- 농업기술원의 사인 정비 계획과 세부 내용
 - 센터 간판은 센터 건물의 정면과 측면에 각각 설치
 - 정문과 후문에 센터 명판 설치
 - 도로 이동 구간에 방향 안내판 설치



디자인 현장적용



컨설팅 내용

- 적정기술센터는 충청남도 농업기술원의 넓은 부지안에 위치하며 출입은 정문과 후문을 통해서 이루어지므로 센터를 찾기 위해서는 반드시 안내도 혹은 방향지시 안내판이 필요한 상황임
- 디자인은 총 세가지로 센터 간판, 안내간판, 종합안내판을 제안함
- 센터 간판은 두 가지 타입으로 1안은 채널형을 적용한 간판과 2안은 Flex간판으로 제안하였음
- 안내간판은 '충청남도공공청사 사인시스템 표준매뉴얼'을 이용하여 제안하며, 진입문의 위치에 따라 안내판에 같은 동선에 있는 주요 건물과 시설 등을 적정기술 공유센터와 같이 표기 하였음
- 종합안내도에 적정기술센터를 추가하여 기존 디자인에 맞추어 표기함



디자인 시안 1



디자인 시안 2



디자인 현장적용

공사장 가림벽을 활용한 공간 마케팅 계획

- ▶ 신청기관 : 충청남도 공보관
- ▶ 사업유형 : 공공매체
- ▶ 신청시기 : 기본구상단계
- ▶ 자문위원 : 김창수((사)한국미술협회 대전광역시지회)

사업내용 및 현황분석

- 공사장 가림벽을 활용한 도정 홍보를 통해 대외적 관심과 도정 브랜드 가치 제고를 위한 가림시설 디자인 컨설팅
- 공사장의 무거운 분위기를 전환하고 도정 홍보를 효과적으로 할 수 있는 디자인이 필요함



디자인 현장적용

컨설팅 내용

- 충청남도 홍보 문구를 캘리그래피로 적용하여 효과적으로 홍보를 할 수 있는 디자인을 제시
- 홍보 문구에 다양한 강조색을 적용하여 친근한 이미지를 부여함

기본 디자인

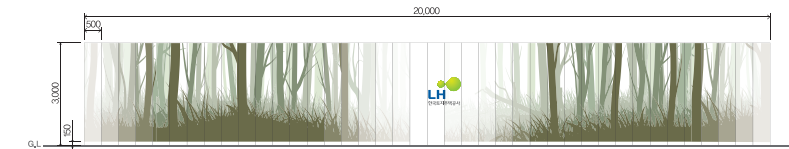
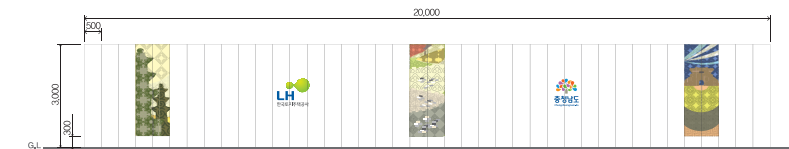
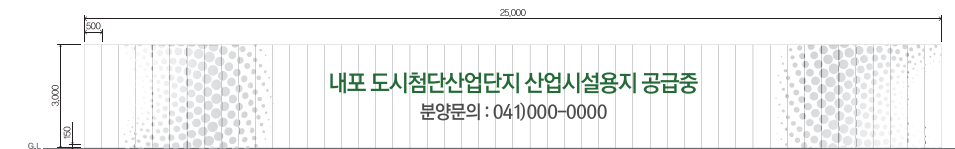

A구간

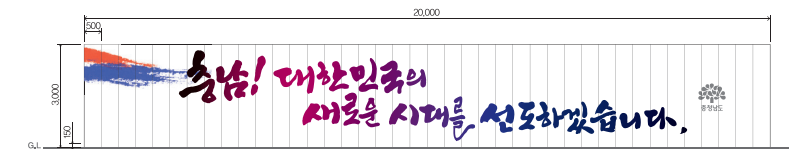

B구간

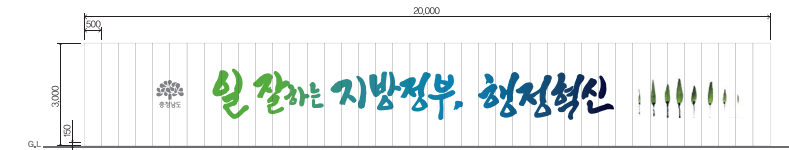

C구간

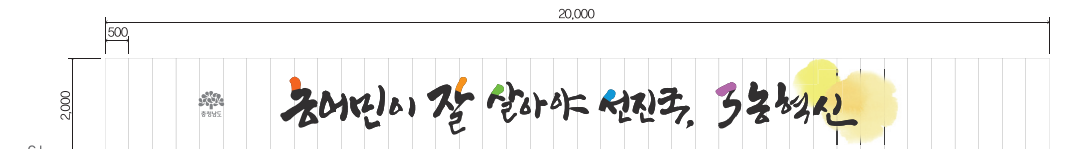

D구간



충청남도 병원선 외부 랩핑디자인

- ▶ 신청기관 : 충청남도 보건정책과
- ▶ 사업유형 : 공공매체
- ▶ 신청시기 : 기본구상단계
- ▶ 자문위원 : 김성희 연구원(충남공공디자인센터)

사업내용 및 현황분석

- 충청남도 소속과 순회진료를 상징하며 도민에게 친근하게 다가갈 수 있고, 병원선을 효과적으로 홍보하기 위한 외부 랩핑디자인 컨설팅
- 기존 병원선은 충청남도의 정체성이 떨어지므로 병원선 고유의 특성을 살리며, 정체성을 부각하는 디자인이 필요함



디자인 현장적용



현황사진

컨설팅 내용

- 병원선의 기능을 부각하고, 효과적으로 홍보할 수 있는 디자인 계획
- [충청남도 디자인 표준화 규정집]에서 제시하고 있는 '시그니처'와 '그래픽 패턴'을 활용하여 디자인을 제시함

디자인 시안 1

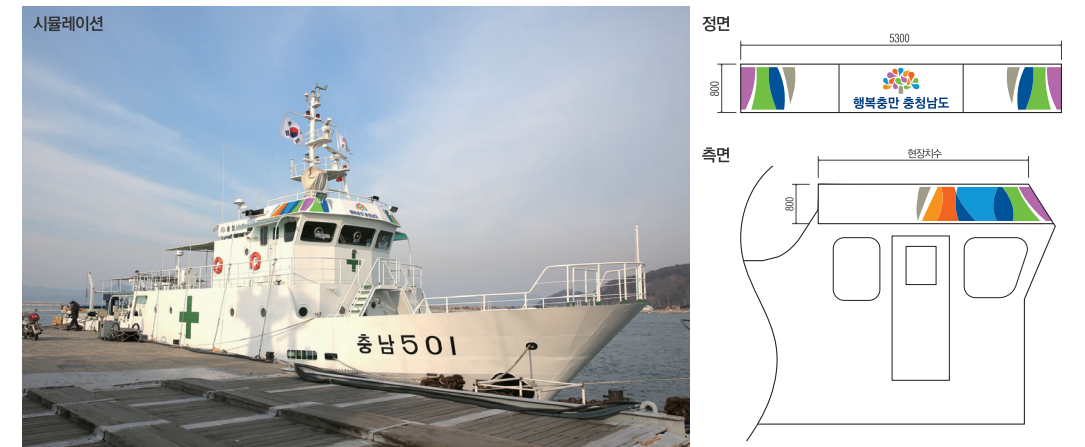

디자인 시안 2

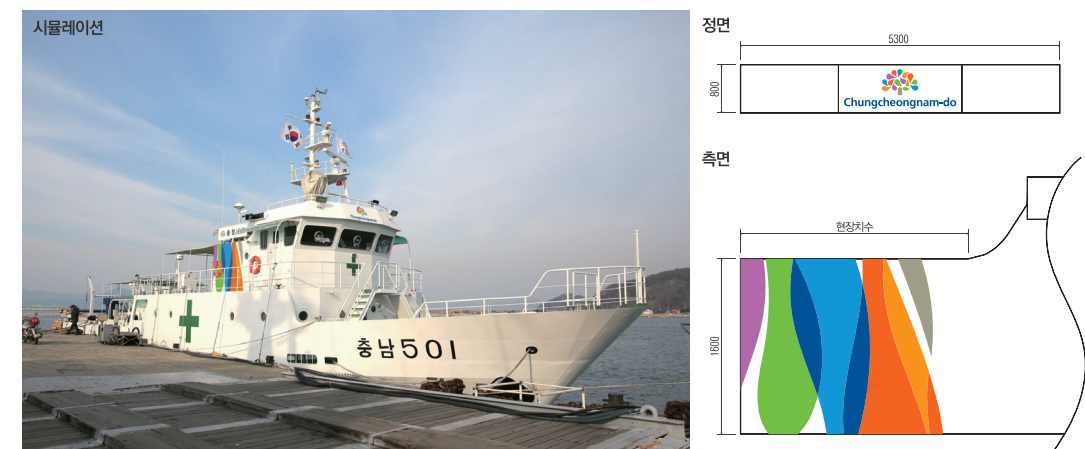

충청남도 공립나무병원 간판디자인

- ▶ 신청기관 : 충청남도 산림자연연구소
- ▶ 사업유형 : 공공매체
- ▶ 신청시기 : 기본구상단계
- ▶ 자문위원 : 김성희 연구원(충남공공디자인센터)

사업내용 및 현황분석

- 충청남도 공립나무병원을 효과적으로 홍보하기 위한 간판 교체 및 설치 사업
- 현재의 간판은 공립나무병원 건물과 조화롭지 않아 공립나무병원의 정체성이 부각되는 디자인이 요구됨



디자인 현장적용



현황사진

컨설팅 내용

- 공립나무병원의 기능을 부각하고, 효과적으로 홍보할 수 있는 디자인 계획
- 1안은 우드채널을 적용하여 공립나무병원의 기능을 부각하도록 함
- 2안은 공립나무병원의 외벽 색채와 유사한 색상으로 적용하여 전체적으로 조화로운 디자인을 제시함

디자인 시안 1

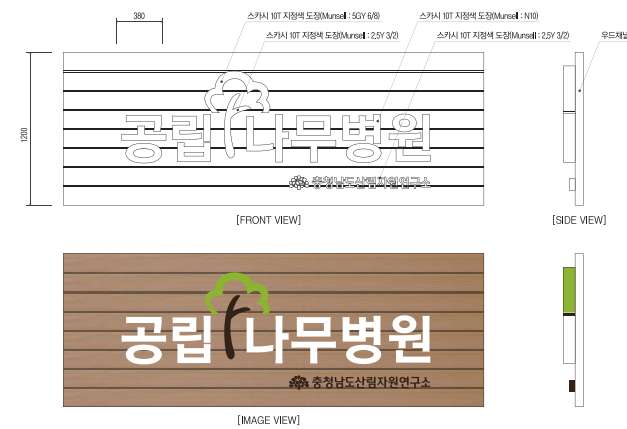

디자인 시안 2



서해안 유류피해극복기념관 전시디자인

- ▶ 신청기관 : 충청남도
- ▶ 사업유형 : 공공건축
- ▶ 신청시기 : 실시설계 및 추가공사단계
- ▶ 자문위원 : 황진찬(충청남도 공공디자인팀장)

사업내용 및 현황분석

- 2007년 12월에 충남 태안군 앞바다에서 발생한 홍콩의 허베이스피리트(Hebei Spirit)號 원유 유출사고로 정부의 특별법 제정 및 민간차원에 약 123만명에 이르는 자원봉사자가 피해복구활동에 참여
- 해양환경 보존 중요성과 전국민의 자원봉사와 지역협력 정신을 기념하기 위한 유류피해극복기념공간을 설립

컨설팅 방향

- 컨설팅시기 : 유류피해극복기념 전시관 추가공사 전시디자인컨설팅 추진
- 추진방법 : 일반적 자문은 배제하고, 디자인아이디어 전개 → 실시설계 → 시공, 기존의 주관적인 디자인 의견 재해석 및 객관적 디자인 적용 : 워킹그룹 실무단 운영
- 디자인컨셉 : 함께살린 바다, 희망으로 되돌아오다

컨설팅 내용

- 전시관 추가공사 전시디자인 아이템 재구성 및 준공
 - 123만명의 자원봉사자 명예의전당 조성
 - 전시관의 전시, 조경, 건축의 객관적 디자인적 관점으로 개선
 - 기존 자원봉사자 조형물 철거 및 재구성
 - : 자원봉사자의 땀·눈물 조형물디자인
 - : 자원봉사자 “인간 띠” 디자인, 우물스크린 영상디자인
 - 사인물 Identity 디자인
 - 유류피해극복전시관 개관(2017. 9. 15)
 - VIP 방문과 관람객 참관



컨설팅 전

컨설팅 후

일·가정 양립 실천 협약기업 현판디자인

- ▶ 신청기관 : 충청남도
- ▶ 사업유형 : 공공매체
- ▶ 신청시기 : 기본계획단계
- ▶ 자문위원 : 황진찬(충청남도 공공디자인팀장)

사업내용 및 현황분석

- 새정부에서 근로자의 출산 휴가 및 육아휴직 등의 제도가 사회적으로 점진적 부각이 되고 있고, 관련 제도 시행과 비용부담·인력 확보문제 등이 아직 미흡한 우리도의 중소기업을 대상으로 친화적 분위기 조성을 위해 MOU를 체결
- 이와 관련된 현판디자인을 컨설팅하고 기업체에 제작하여 제공

컨설팅 방향

- 본 사업은 협약 회사의 배려와 협조가 무엇보다도 중요함으로
“좋은 기업, 최고 기업, 회사와 나는 최고의 파트너”임을 부각(쌍괄호는 ‘양립’ 의미)

컨설팅 내용

- 디자인컨셉을 비롯하여 브랜드명과 형태, 색상 등 디자인컨설팅
- 디자인 컨셉 : Best Partner
- 크 기 : 가로 600 X 세로 400
- 재 질 : 크리스탈 또는 아크릴, 음양각형 재질 등
- 타 입 : 좌우형
- 게 시 형 태 : 벽부착형 또는 스펠드형 타입

A타입



B타입



천안서북 백석 119안전센터 신축공사

- ▶ 신청기관 : 충청남도 종합건설사업소 시설2과
- ▶ 사업유형 : 공공건축
- ▶ 신청시기 : 실시설계단계
- ▶ 자문위원 : 오형석 교수(공주대학교)

사업내용 및 현황분석

- 천안시 불당지구에 신축되는 안전센터로 12~13명의 소방관이 근무 예정임. 적절한 공간 규모를 확보하며 기능에 부합되는 계획인가를 검토
- 다른 안전센터보다 대지규모가 작아 좁은 대지의 효율성을 극대화하는 배치계획 필요
- 안전센터의 용도를 감안한 외부 창호 및 공공건축의 품격을 유지할 수 있는 심플한 입면 디자인 계획 필요



현황사진



컨설팅 전 계획안

컨설팅 내용

- 배치계획
 - 외부공간의 활용을 위한 공간이 확보되어야 하며, 보차영역이 명확하게 분리되고 적절한 조경계획 필요
 - 방문객 및 직원 주차의 효율성을 고려하며 감염관리 영역의 접근성이 확보되어야 함
- 평면계획
 - 중복도의 답답함을 줄이고 자연채광을 적극적으로 활용하기 위해서는 사무실 및 회의실의 복도측 벽면은 유리벽 활용, 화장실 전면 복도 폭 확대
 - 체력단련실의 경우 환기를 감안하여 창호를 추가하고 발코니에 직접 연결할 수 있는 동선(출입구) 확보하여 편의성 보완
- 입면계획
 - 체력단련실의 경우 외부(도로)에 직접적인 노출을 줄이고 서향 일사차단을 위해 목재 수직 루버를 제안함
 - 안전센터에 설치되는 디지털 간판의 경우 외부마감선에서 돌출되지 않게 계획. 간판이 외벽과 어울릴 수 있도록 매립 등의 디테일 검토
 - 불필요한 사선은 단순하게 변경



입면계획 대안(컨설팅 후)

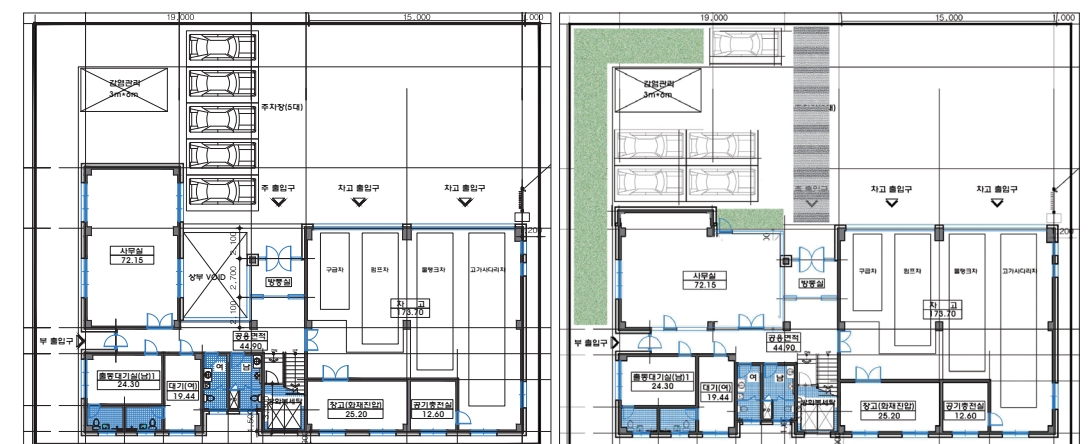

배치 및 평면계획 컨설팅 전

배치 및 평면계획 컨설팅 안

논산소방서 색채디자인

- ▶ 신청기관 : 논산소방서
- ▶ 사업유형 : 공공건축
- ▶ 신청시기 : 기본계획단계
- ▶ 자문위원 : 박해은 전임연구원(충남공공디자인센터)

사업내용 및 현황분석

- 논산시 내에 있는 공공건축물로서 대상지 주변은 건물 밀집지역은 아니며, 아파트 단지와 단독주택, 상가가 혼재되어 있는 곳임
- 현재 소방서 건축물은 하얀색에 가까운 고명도의 밝은 주조색과 YR계열의 보조색을 강조색으로 적용하고 있음
- 주변 건축물은 Y계열의 고명도/저채도의 주조색, YR계열의 보조색, 논산시 대표색채인 GY계열 색채를 강조색으로 적용하고 있음
- 기존 계획안에서 제시하고 있는 색채계획은 「충청남도 건축물 색채 디자인 가이드라인」과 「논산시 기본경관계획 색채가이드라인」에 부합하지 않으며, 주변 경관과의 조화 및 면적에 따른 색채방법 등을 고려하여 배색방법과 색채를 수정할 필요가 있음



디자인 현장적용



컨설팅 내용

- 충청남도과 논산시에서 제시하고 있는 공공건축물 권장 색채계획이면서 주변 경관과 어울리는 색채를 적용하여 무난하면서도 차별한 이미지를 줄 수 있는 색채배색을 제시함
- 논산시 대표색은 GY계열이며, 공공건축물 권장 주조색은 GY계열과 YR계열, 보조색은 GY계열과 G계열이므로, GY계열 및 YR계열의 색채를 적용한 배색방법으로 색채계획을 제시함



디자인 시안

2017 도정현장탐방 백드롭 디자인

- ▶ 신청기관 : 충남연구원
- ▶ 사업유형 : 공공매체
- ▶ 신청시기 : 기본구상단계
- ▶ 자문위원 : 김성희 연구원(충남공공디자인센터)

사업내용 및 현황분석

- 충남 미래를 선도하는 공공기관 직원들의 노고를 위로하고 격려하고자, 2017년 도정 현장 방문을 추진함
- 딱딱하지 않은 공간배치와 자유로운 질문 및 답변 형식으로 '직원과의 대화'를 진행함
- 직원들과 편안한 대화 분위기 조성을 위해 충남연구원 회의실 벽면에 설치될 백드롭 디자인이 필요함



디자인 현장적용

컨설팅 내용

- 백드롭 디자인은 기본적으로 MC와 패널이 돋보일 수 있는 디자인으로 계획함
- 1안은 재미있고 편안한 분위기를 조성하기 위해 진행자의 얼굴을 재미있게 표현함
- 2안은 행사 제목을 심플하게 디자인하여 제목과 진행자들이 돋보일 수 있도록 디자인함

디자인 시안 1



디자인 시안 2



쌍용3동 행정복지센터 증축 및 환경개선 공사

- ▶ 신청기관 : 천안시 쌍용3동
- ▶ 사업유형 : 공공건축
- ▶ 신청시기 : 기본설계단계
- ▶ 자문위원 : 이장범 교수(선문대학교), 임재호 교수(대전대학교)

사업내용 및 현황분석

- 현재 사용 중인 주민센터의 공간부족을 개선하기 위한 증축사업
- 주민센터의 주차장 부지에 연면적 250㎡, 지상 2층 규모로 수평증축
- 남북방향의 장방형 부지로 건축물은 서향으로 배치
- 기존 3층의 주민센터와 동선을 연결하며 1층을 필로티 주차장공간으로 활용하고 2층에 다목적 공간과 동아리실을 계획
- 기본설계안에 대한 컨설팅 신청

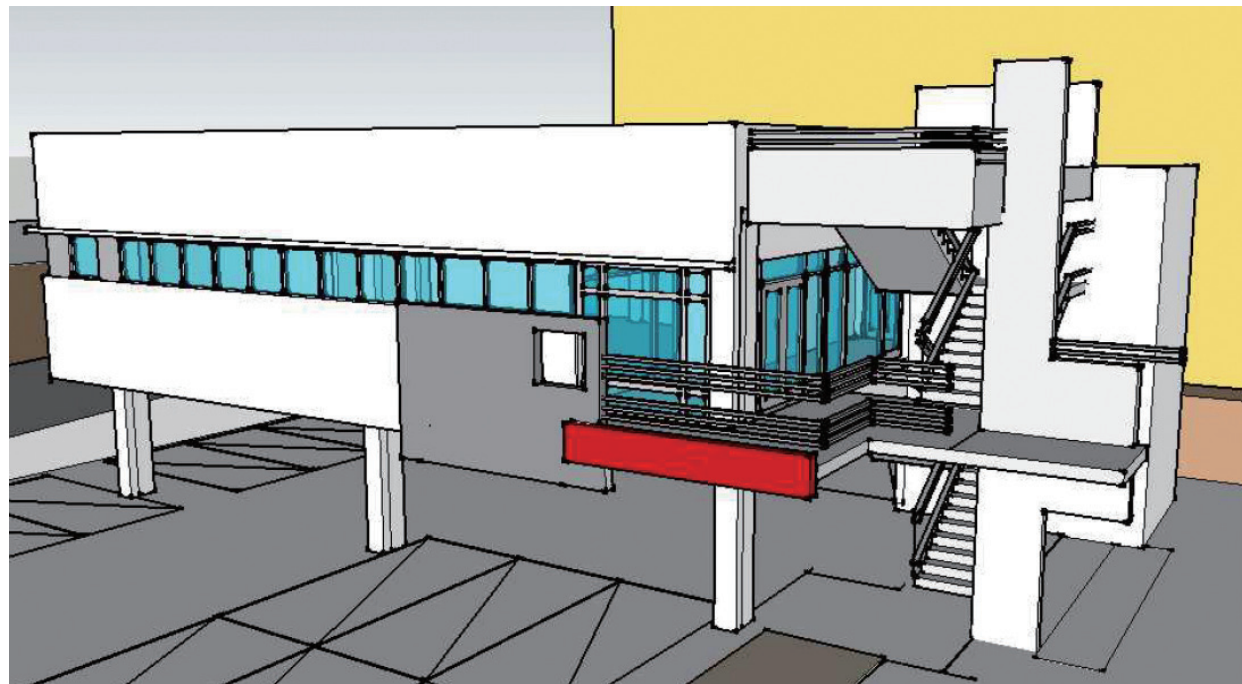

수평증축 대안(컨설팅 후)



현황사진

컨설팅 전 계획안

컨설팅 내용

- 수평증축과 수직증축의 비교
 - 수평증축과 수직증축의 상호 장단점을 비교, 분석하여 합리적인 선택을 위한 의견 제시
 - 수평증축은 주민활동 프로그램 운영으로 인한 소음을 최소화할 수 있고, 업무영역과 분리되어 공간의 편의성이 개선됨. 주차대수 축소로 인한 대안 마련이 필요
 - 수직증축은 기존 코어를 활용할 수 있으며 유휴공간인 기존 옥상을 활용할 수 있는 장점이 있음
- 기존 주민센터와의 동선 효율성 확보
 - 본관의 채광과 환기를 고려한 매스 분절을 검토하고, 증축부의 계단을 외부계단으로 처리하여 동선의 효율성과 편의성 확보
 - 2층 다목적 공간 전면 홀이 여유가 있도록 계획하고, 인접 주차장에서 진입이 가능한 후면 출입구 계획 검토
- 형태 및 입면계획
 - 기존 건축물의 입면 특징을 반영하여 통일감 조성
 - 기존 주민센터의 외부마감재료가 화강석 버너구이 마감임을 고려하여 이질성을 최소화할 수 있는 징크와 노출콘크리트(패널)를 적용



수직증축 대안 제시

연결통로 및 레이아웃 변경 검토 제시

녹색쌈지숲 조성공사 : 구성동

- ▶ 신청기관 : 천안시 산림녹지과
- ▶ 사업유형 : 공공공간
- ▶ 신청시기 : 실시설계단계
- ▶ 자문위원 : 신지훈 교수(단국대학교), 박혜은 전임연구원(공공디자인센터)

사업내용 및 현황분석

- 대상지는 천안시 구성동 하천 및 상가 건물 주차장과 인접해 있으며, 현재 관리가 부실한 상태임
- 대상지와 연결되는 도로변에는 메타세퀘이아가 식재되어 있으며 하천변은 산책로로 활용되고 있어, 쌈지숲이 조성된다면 인근 주민 및 상가 방문객들의 많은 이용이 예상되는 곳임
- 기존 설계안에서는 인접 도로와의 연계성을 고려하여 양쪽으로 메타세퀘이아를 열식하도록 되어 있으나, 대상부지 폭이 5m~6m정도인 것을 감안하면 생장속도가 빠른 메타세퀘이아를 양쪽으로 열식하기에는 폭과 식재 간격 조정이 필요함
- 휴식공간으로서 벤치 2개를 조성할 계획이나, 하천 산책로 및 상가 이용자 등 많은 이용자를 위한 배려가 필요함



디자인 현장적용



현장사진 1

현장사진 2

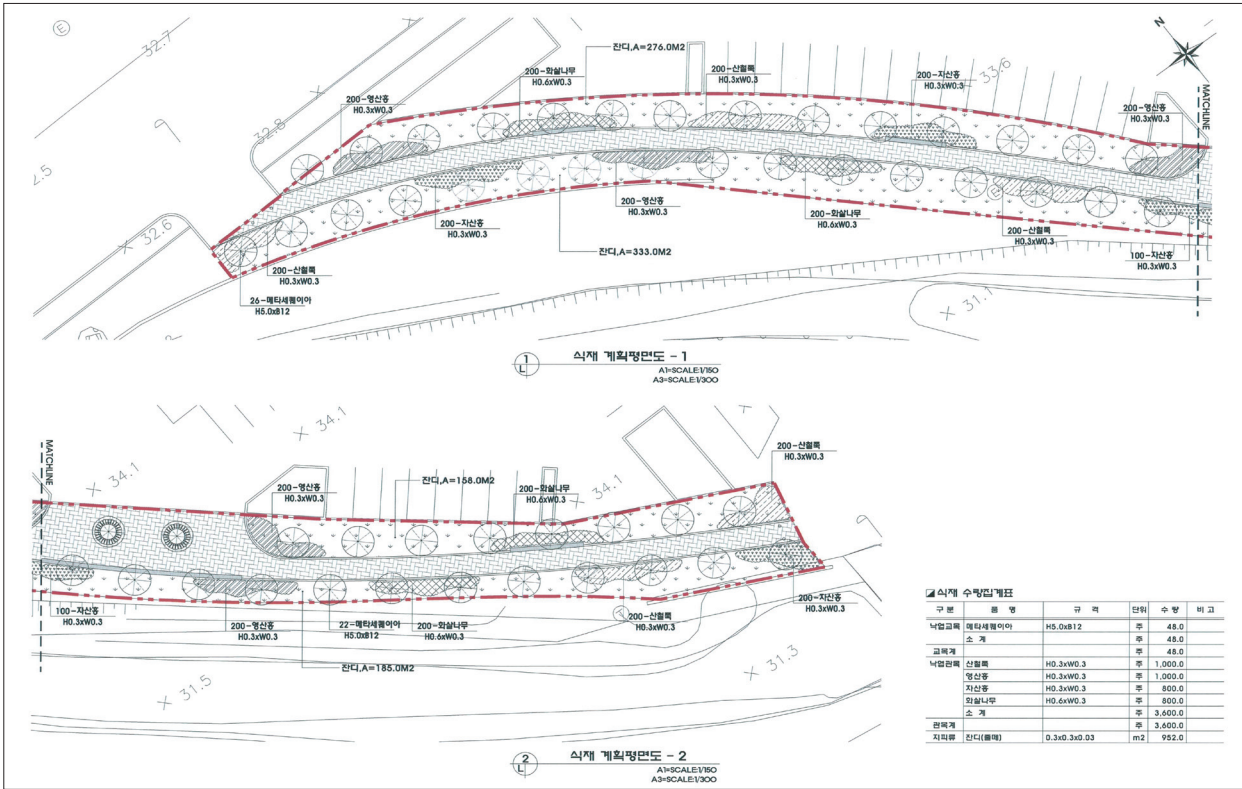

기존설계안

컨설팅 내용

- 대상부지 형태를 고려하여 하천변에만 메타세퀘이아 식재하고, 상가 건물 주차장과 접해있는 펜스를 서양측백 등으로 차폐하거나 펜스대신 경계식재를 적용할 것을 권장함
- 대상지 중간지점의 벤치가 계획되어 있는 곳은 대상부지의 거점 휴식공간이라 할 수 있으므로 바닥 포장의 패턴 차별화 또는 식재 하부에 벤치를 조성하여 거점공간으로서의 기능을 부여함
- 휴식공간은 일정 장소에 집중 배치하기보다 선형의 부지를 활용하여 분산 배치할 것을 권장함

천안삼거리초등학교 내부 색채디자인

- ▶ 신청기관 : 충청남도교육청 시설과
- ▶ 사업유형 : 공공건축
- ▶ 신청시기 : 기본구상단계
- ▶ 자문위원 : 김성희 연구원(충남공공디자인센터)

사업내용 및 현황분석

- 대상지는 초등학교 이미지가 결여된 색채와 고채도의 벽화 및 기존 가구와 창틀, 문 등의 색채를 고려하지 않은 계획으로 인해 시각적으로 혼란을 줌
- 기존 계획안은 각 층별로 강조색을 주었으나, 중채도·고명도의 색채를 적용하여 대체적으로 어두운 분위기를 조성하여 초등학교의 이미지가 부각되지 않음



현황사진

컨설팅 내용

- 건축물의 이미지에 맞는 배색을 선택하고, 통일감을 유지할 수 있는 색채를 선정
- 따뜻하고 안정적인 분위기의 색채를 기본으로 다양한 강조색을 적용하여 재미있고 활동적인 이미지를 부여
- 각 층에 따른 강조색을 사용함으로써 이용자의 인지성과 위치성을 높이도록 계획



디자인 현장적용



시안 1. 1층 복도



시안 2. 식당



시안 3. 계단실



시안 4. 공용공간

공주시 창조적 마을만들기 사업 : 정안면 전평리

- ▶ 신청기관 : 공주시 농촌진흥과
- ▶ 사업유형 : 공공건축
- ▶ 신청시기 : 기본구상단계
- ▶ 자문위원 : 박상현 교수(한밭대학교), 오형석 교수(공주대학교)

사업내용 및 현황분석

- 마을만들기 사업의 일환으로 문화복지시설을 조성하여 커뮤니티 활성화 도모
- 기존 마을회관의 부지를 활용하여 연면적 311㎡의 복지문화센터 조성
- 기존의 정자는 이전 배치하여 마을자산으로 재활용
- 마을 주민의 의견을 반영하여 건물을 배치하고 공간 프로그램 구성



계획 대안(컨설팅 후)



현황사진

컨설팅 전 계획안

컨설팅 내용

- 배치계획
 - 기존 마을회관을 중심으로 시너지를 가져올 수 있는 계획으로 사료됨
 - 마을 주민과 협의 하에 정자를 이전하는 대안은 적절하나 향후 정자의 활용성 저하 우려
 - 정자수 주변에 목재 데크를 계획하여 자연스러운 휴식공간을 계획하고 마을 행사시 활용
 - 배리어프리 개념을 적용하여 우회동선을 계획
- 평면 및 입면계획
 - 주민들의 행사나 이용 등을 감안하여 가변적인 공간 활용이 가능하도록 계획
 - 교육실은 마당과 연계하고 가변적으로 사용가능하도록 접이식도어 등을 계획
 - 내부에서 정자수(소나무)를 관망할 수 있도록 창호 계획 추가
 - 외부마감재료인 사이딩 패널(Siding Panel)은 마을회관 재료와 이질감이 크므로 재검토
 - 입면 재료의 경우 주변 경관과 조화로운 재료 사용(기단부에 적벽돌 추가 등)
 - 부분적으로 하부에 동일 재료를 사용하고 돌출 차양 디자인으로 포인트를 부여

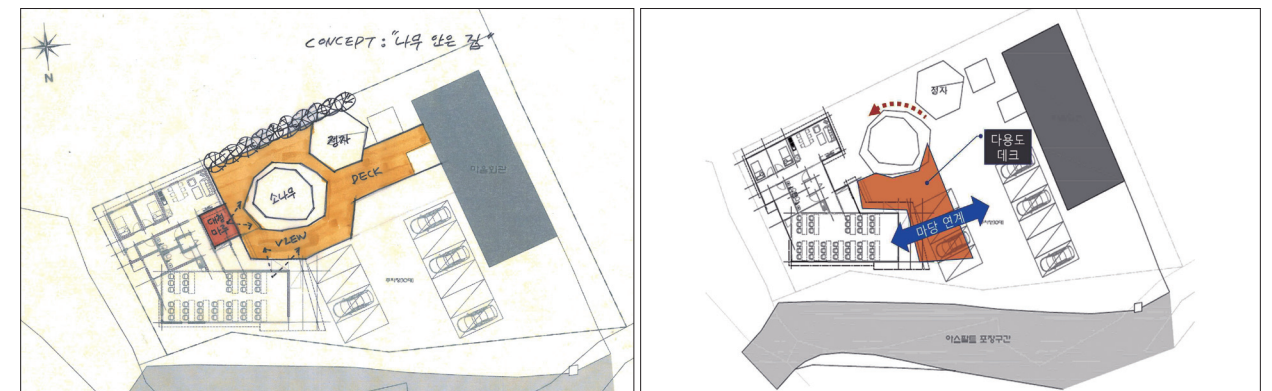

배치 대안 1

배치 대안 2

공주시 창조적 마을만들기 사업 : 우성면 방문1리

- ▶ 신청기관 : 공주시 농촌진흥과
- ▶ 사업유형 : 공공공간
- ▶ 신청시기 : 기본계획단계
- ▶ 자문위원 : 이시영 교수(배재대학교), 김준연 교수(나사렛대학교)

사업내용 및 현황분석

- 지역경관개선을 위해 조성되는 구절초공원, 주민센터, 가로경관개선, 보도설치 등은 지역 정체성과 주민편의를 고려해야 함
- 사업계획안에서 제시하고 있는 시설물은 공주시 및 충남 디자인 가이드라인을 준용하도록 함
- 기존 시설물과의 연계 및 지형특성을 고려하여 계획되어야 함

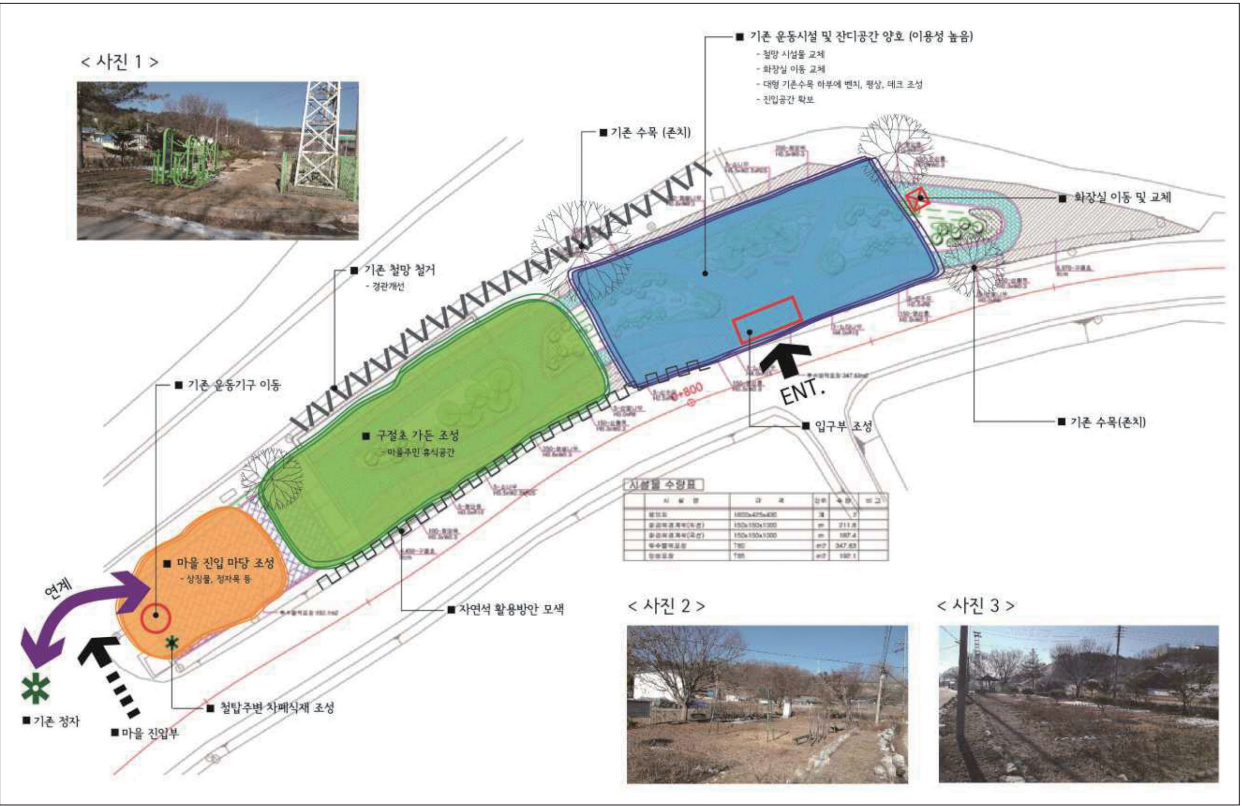

디자인 제시안(구절초공원)

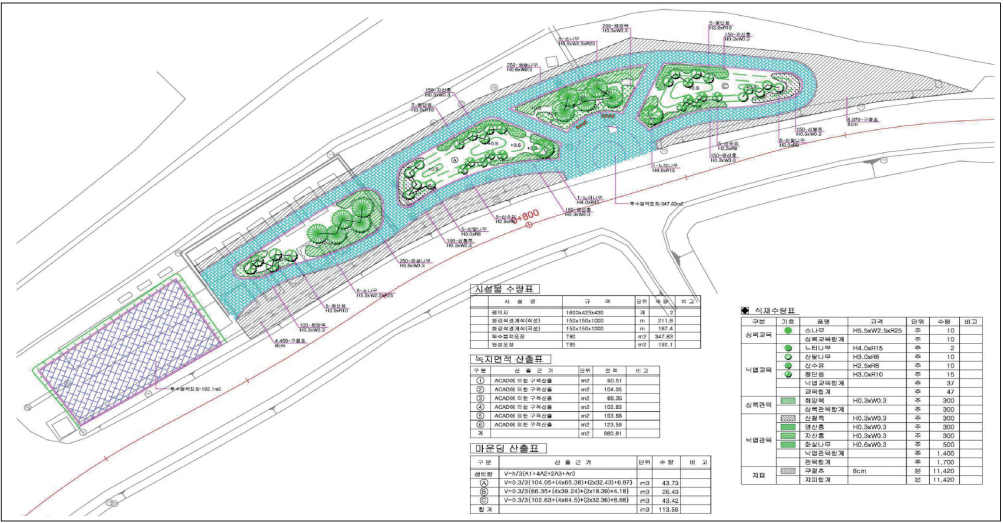

구절초공원 기존 계획안

컨설팅 내용

- 마을의 중요한 거점공간으로 조성될 구절초공원은 좌측 정자와 연계하여 마을 진입마당 공간을 조성하고, 기존 수목 존치 및 노후시설물 철거 등을 함께 진행함
- 도로변과의 레벨차가 있으므로 이에 대한 방안 모색이 필요하며, 정자수와 주변 휴식공간, 주변부 식재공간을 조성하여 진입마당 및 휴게공간으로 활용하도록 함

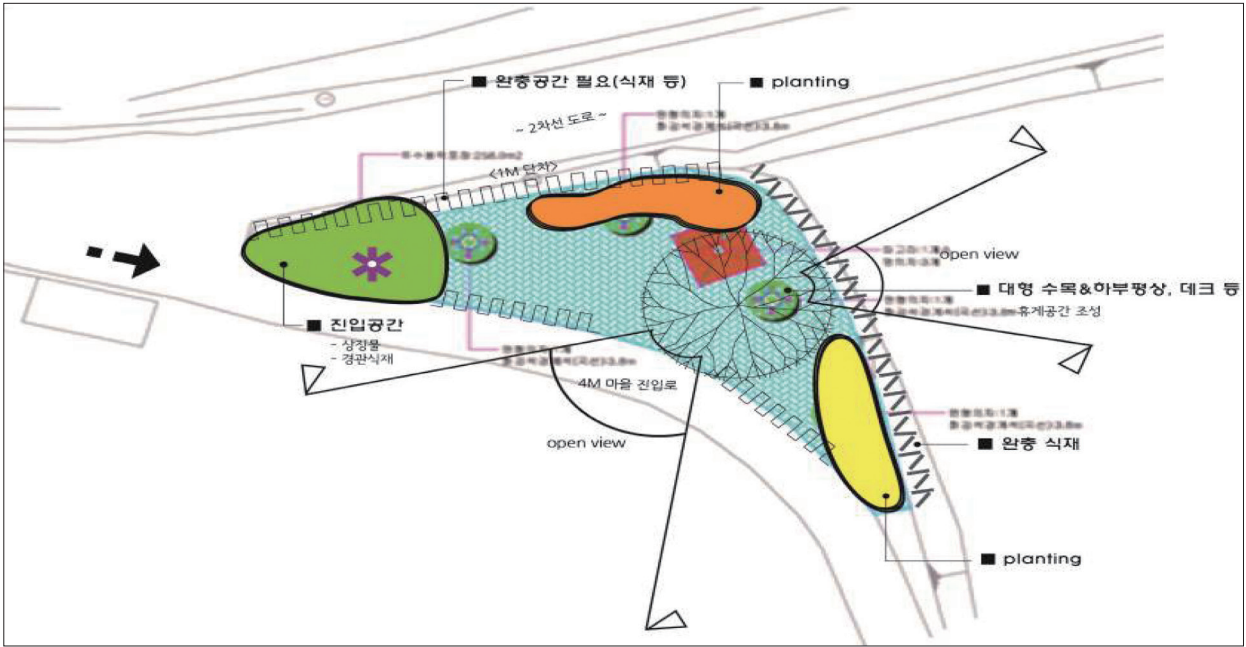

디자인 제시안(쉼터)

신관공원 음악분수 조성사업

- ▶ 신청기관 : 공주시 창조도시과
- ▶ 사업유형 : 경관사업
- ▶ 신청시기 : 기본계획단계
- ▶ 자문위원 : 조용현 교수(공주대학교), 방재성 센터장(충남공공디자인센터)

사업내용 및 현황분석

- 금강 수변을 활용한 음악분수 조성을 통해 백제문화제의 주요 경관요소로 활용
- 신관공원내 금강철교에 미디어아트 음악분수를 조성하여 아름다운 수경관을 연출하고 관광인프라 구축
- 폭 20m, 높이 12m의 교량형 워터스크린 조성
- 음악분수 조성사업에 대한 사업방향 설정, 디자인, 과업지시서에 대한 컨설팅



신관공원 음악분수(자료:세종nTV)



현황사진

사업계획안

컨설팅 내용

- 관람객 편의성 개선
 - 음악분수는 동적인 영상으로 점적이고 고정된 경관요소와는 구별됨. 시간을 갖고 관람해야 하는 공연시설로 이를 관람할 수 있는 이용자 환경에 대한 배려가 필요함
 - 관람객들이 이용할 것으로 예측되는 주요 조망점을 고려해보면 32번 국도변, 신관공원, 미르섬이므로 음악분수로부터 약 100m 반경 내에 착석 관람시설의 설치가 필요
 - 이용자 수용능력을 고려할 때 계단 또는 앉음벽 형태의 시설이 필요함. 특히 고수부지 내 시설 유지관리의 어려움을 고려할 때 벤치는 배제
 - 현재 계획안은 워터스크린만 설치되므로 조망할 수 있는 공간과 관람이 원활하도록 보행자 동선체계를 재검토하고 후속사업으로 추진할 것을 권장함
- 유공관 및 호안계획에 대한 의견
 - 현재의 유공관은 취수구에서 미르섬 일부 구간 절토 후 토목공사를 통해 설치됨. 가급적 하천 내 유공관 설치구간 확대를 권장함
 - 토공사를 줄여 호안관리, 취수구, 유공관의 유지관리 용이성 증진. 유공관 상부 해석마감이 기존 미르섬 외부마감과 시각적으로 이질감이 높음
 - 계획안과 같이 지파식물로 처리할 경우 워터스크린 하부 미르섬 우측 구간은 장기적으로 침식, 토사유출이 예측되므로 호안절토구간을 최소화하고 내구성과 조형성을 고려한 호안처리 검토가 필요



유공관 배치에 대한 의견

호안계획에 대한 의견

수촌초등학교 복도 도색 및 놀이 공간디자인

- ▶ 신청기관 : 충청남도교육청 시설과
- ▶ 사업유형 : 공공건축
- ▶ 신청시기 : 기본구상단계
- ▶ 자문위원 : 서동진 교수(상명대학교)

사업내용 및 현황분석

- 학교 내부 복도와 계단부의 도장은 훼손되거나 오염되어 있으며, 벽 부분에는 부식과 결로 등 이에 대한 보완이 필요한 상황임
- 색채 배색은 두 톤으로 차별하게 구성되어 있으나 채도와 톤을 수정하여 학교의 규모에 맞는 배색을 적용할 필요가 있음
- 놀이공간으로 조성하고자 하는 계단부 공간은 매우 협소하므로 적절한 공간구성과 안전성 고려 및 안전 난간이 주는 식막한 이미지를 디자인으로 보완할 필요가 있음



현황사진

컨설팅 내용

- 수촌초등학교는 복도에 많은 건축요소가 있으므로 간결하고 정온한 분위기를 연출하기 위하여 통일성 있는 색채를 적용해야 함
- 전체 내부 색상 주조색은 밝은 파스텔 톤을 사용하여 밝고 온화한 분위기를 연출하도록 하고, 보조색은 같은 계열의 색상을 사용하여 톤을 다운시켜 차별하게 적용함
- 벽체의 색상은 차별하게 통일하고 학년에 따라 기둥에 강조색을 적용하여 포인트를 주고, 계단실 놀이공간은 가벽과 가구에 포인트를 주고자 함



복도 내부 색채 시안



놀이공간 인테리어 디자인 시안



디자인 현장적용

보령 머드멀티랜드마크 조성사업

- ▶ 신청기관 : 보령시 관광과
- ▶ 사업유형 : 공공건축
- ▶ 신청시기 : 실시설계단계
- ▶ 자문위원 : 박상현 교수(한밭대학교), 오형석 교수(공주대학교)

사업내용 및 현황분석

- 보령머드축제 활성화 및 편의성 증진을 위해 머드광장에 물품보관소, 샤워장, 화장실을 신축하는 사업
- 물품보관소, 샤워장, 화장실 실시설계에 대한 컨설팅을 진행함



머드광장 물품보관소 및 샤워장

컨설팅 내용

- 머드축제의 부대시설 조성이라는 관점보다는 사업대상지의 장점을 살릴 수 있는 장소 창출의 관점에서 계획되는 것이 바람직함
- 비수기 방문자들에게도 장소성(축제의 장소)에 대해 인지하고 해안 경관을 즐길 수 있는 공간 제시 필요
- 1층 락커실과 2층 샤워실이 막혀있어 중앙 부분에 채광 및 환기가 가능한 중정공간을 설치
- 현재의 지붕을 옥상공간으로 변경하여 머드축제 기간에는 이벤트 공간으로 활용하고 비수기에는 해안 전망대로 활용
- 1층 락커실 전면공간은 야간에 외부에서 눈에 띄지 않으므로 CPTED 관점에서 설계 변경이 필요
- 기존 사선형 파라펫션을 정리하여 최대한 투시가능한 강화유리 등의 난간으로 교체하고 옥상층에 입체 철제프레임을 설치하여 다양한 활용을 가능토록 계획
- 샤워장에 자연채광을 유도하는 고측창 돌출부를 화단 및 테이블로 발전시켜 입체 철제프레임과 조화롭게 계획

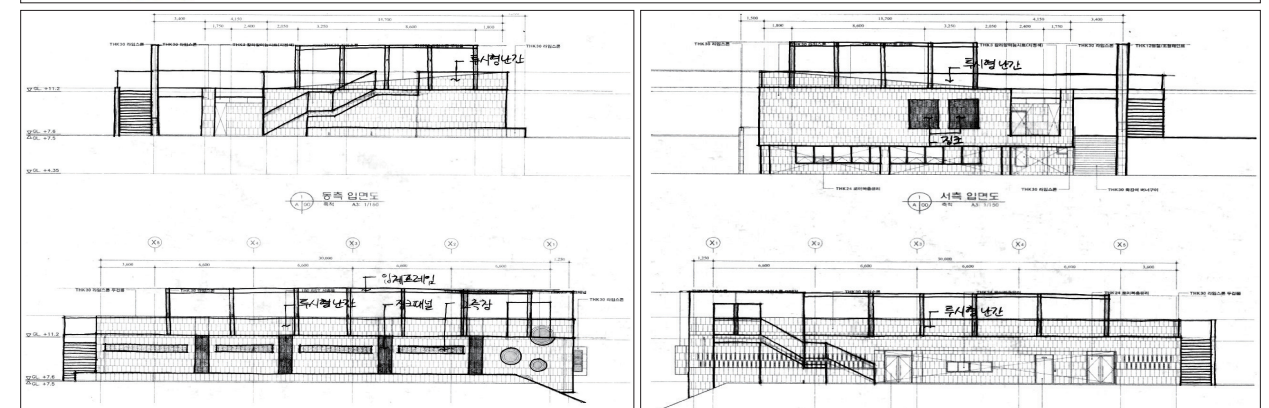

입면 수정안(동측, 북측)

입면 수정안(서측, 남측)

아산시 온양전통시장 공공공지 조성사업

- ▶ 신청기관 : 아산시 기업경제과
- ▶ 사업유형 : 공공공간
- ▶ 신청시기 : 기본구상단계
- ▶ 자문위원 : 이행열 교수(상명대학교)

사업내용 및 현황분석

- 대상지는 22.22m, 43.96m, 42.89m로 어느 정도 규모가 있으며 공간적 크기를 고려한 계획이 되어야 함
- 대상지 주변에 노상주차가 다수 발생하므로 계획 시 이를 고려해야 하며, 현재 철거중인 건물을 재활용할 수 있는 방안을 마련할 필요가 있음
- 재래시장이 가지고 있는 영세성과 장소적 명소성 등을 감안하여 도시재생사업의 일환으로 접근하는 것이 적합하다고 판단하며, 재래시장을 재활성화하기 위한 전략 차원에서 부분적으로 접근하도록 함



디자인 시안 제시



현황사진

컨설팅 내용

- 주변의 재래시장과 연계하여 상인과 시민이 공유할 수 있는 녹지, 휴게공간을 위한 식재대, 조형분수, 벤치 등을 설치하도록 함
- 철거건물의 리모델링 앞 공간을 이벤트광장 수용공간으로 활용하고, 시장, 온궁휴양카페 등 인접 상업 시설과 연계될 수 있도록 진입로를 개설함
- 이벤트광장은 사용목적에 따라 가설 무대공간과 임시주차공간으로 활용하도록 포장광장으로 조성하고, 식재공간은 모두 빗물정원 개념을 도입할 것을 제안함



시뮬레이션

서산시 동문2동 종합청사 신축공사

- ▶ 신청기관 : 서산시 회계과
- ▶ 사업유형 : 공공건축
- ▶ 신청시기 : 기본설계단계
- ▶ 자문위원 : 김영종 교수(인제대학교), 김준연 교수(나사렛대학교), 방재성 센터장, 박혜은 전임연구원(충남공공디자인센터)

사업내용 및 현황분석

- 서산시 동문2동 종합청사 신축사업으로서 설계공모를 통해 계획안 수립
- 주민센터, 예비군본부, 주민자치문화교실, 다목적강당 등 복합적인 주민자치센터로 조성
- 대지면적 736㎡의 부지에 지하1층, 지상5층 연면적 2,174㎡로 조성
- 설계공모안의 개선을 위해 컨설팅을 실시하고 이를 토대로 건축심의, 에너지효율등급 인증 및 BF인증 등을 추진



사업부서 계획안



사업대상지 현황

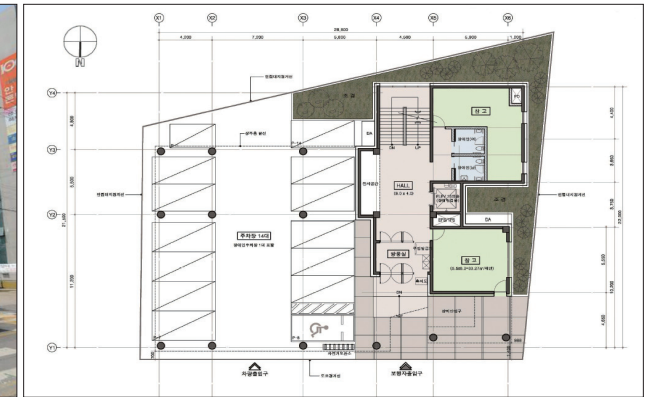

컨설팅 전 배치계획

컨설팅 내용

- 배치 및 옥상조경계획
 - 장비반입구는 주출입구 우측에 위치하고 있어 안전 및 미관상 적절한 위치가 아닌 것으로 판단됨. 장비반입구의 위치를 주차장 후면으로 변경할 것을 제안함
 - 옥상정원 전면에 배수판을 설치하고 방근, 방수 기능의 있는 시트복합방수로 설계
 - 토심은 30cm 이상 확보하고 다양한 수종 식재. 공중정원은 음지에 강한 수종 식재
 - 옥상정원 및 공중정원에 높이 450cm 화단 및 앓음벽을 설치하여 휴식공간을 제공
- 평면계획
 - 건물규모와 지반상태에 맞는 합리적인 구조검토가 필요하며 주출입구 폭을 넓히고 자동문을 설치하여 공간 확보
 - 전체 연면적 대비 창고 면적 비율이 높으며, 창고가 동선상의 주요 위치(1층 출입구)나 채광이 유리한 남측면(3층, 5층 창고)에 위치하고 있음. 동선과 향 측면에서 유리한 위치에 재실공간 배치를 권장함
- 입면계획
 - 고밀도 목재패널 채도를 조절하여 다른 외부 마감재료와 이질감 없도록 계획
 - 루버의 경우 현재의 북측면보다는 서측면 목재패널 매스에 설치하는 것이 일사조절 및 매스 구성 측면에서 유리할 것으로 판단됨

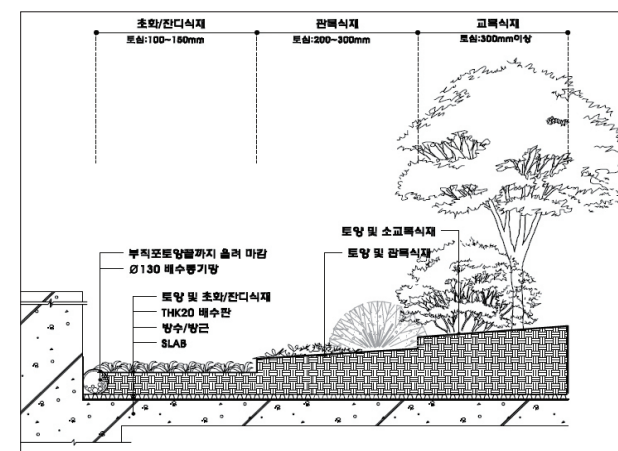

옥상조경 식재 대안

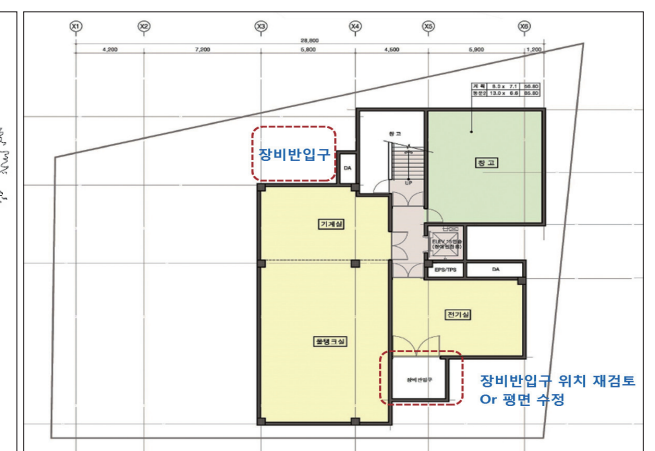

평면계획 수정 대안

서산버드랜드 전망대 외부 도장공사

- ▶ 신청기관 : 서산시 서산버드랜드사업소
- ▶ 사업유형 : 공공건축
- ▶ 신청시기 : 기본계획 전
- ▶ 자문위원 : 김연준 교수(목원대학교)

사업내용 및 현황분석

- 서산버드랜드내 전망대 외부 개선방향 및 색채계획 컨설팅
- 동지 전망대의 현재 여건 및 사업비를 고려한 디자인 대안 제시
- 기존 주변에 위치한 철새박물관의 색채 및 재료를 검토하여 버드랜드 내부 건물간의 색채조화와 원경을 고려한 색채계획안 제시



사업부서 계획안



현황사진



버드랜드 전경

컨설팅 내용

- 전망대는 지원시설이 있는 저층부와 전망대 역할을 하는 고층부로 분할되어 있고 저층부는 2가지 마감재료가 사용된 현재의 매스구성을 고려
- 전망대 외벽 매스의 특성을 살리고 주변 건축물의 색채를 활용한 다양한 대안 제시
- 기존 전망대의 깔끔한 이미지를 유지하면서도 강조색을 부여하여 포인트를 살림



해미중학교 교사 도장공사

- ▶ 신청기관 : 충청남도교육청 시설과
- ▶ 사업유형 : 공공건축물
- ▶ 신청시기 : 기본구상단계
- ▶ 자문위원 : 정민 교수(호서대학교)

사업내용 및 현황분석

- 대상 건축물은 3개 층으로 이루어져 있으며 이전 도장작업이 완료된 후 9년이 지나 도장이 노후되어 있음
- 내부 도장은 3가지 색상을 이용해 각 실의 용도별 구분을 가능하게 한 상태이며, 명도와 채도를 다르게 하여 상하단 투톤으로 도장한 상태임



디자인 현장 적용



현황사진

컨설팅 내용

- 학생들의 선호도 조사에서 추출된 색상을 참고하여, 퍼플 및 핑크 계열의 컬러를 포인트 컬러로 사용함
- 복도 및 각 실은 투톤, 각 실의 용도별 색상을 구분하여 제안하고, 계단실 방화문 색상을 층별로 구분하여 제안함
- 방화문은 양면 디자인을 따로 제안하고, 개방 시에 보이는 면은 층 유도 디자인을, 폐쇄 시 계단측에서 보이는 면은 층 번호를 볼 수 있도록 제안함

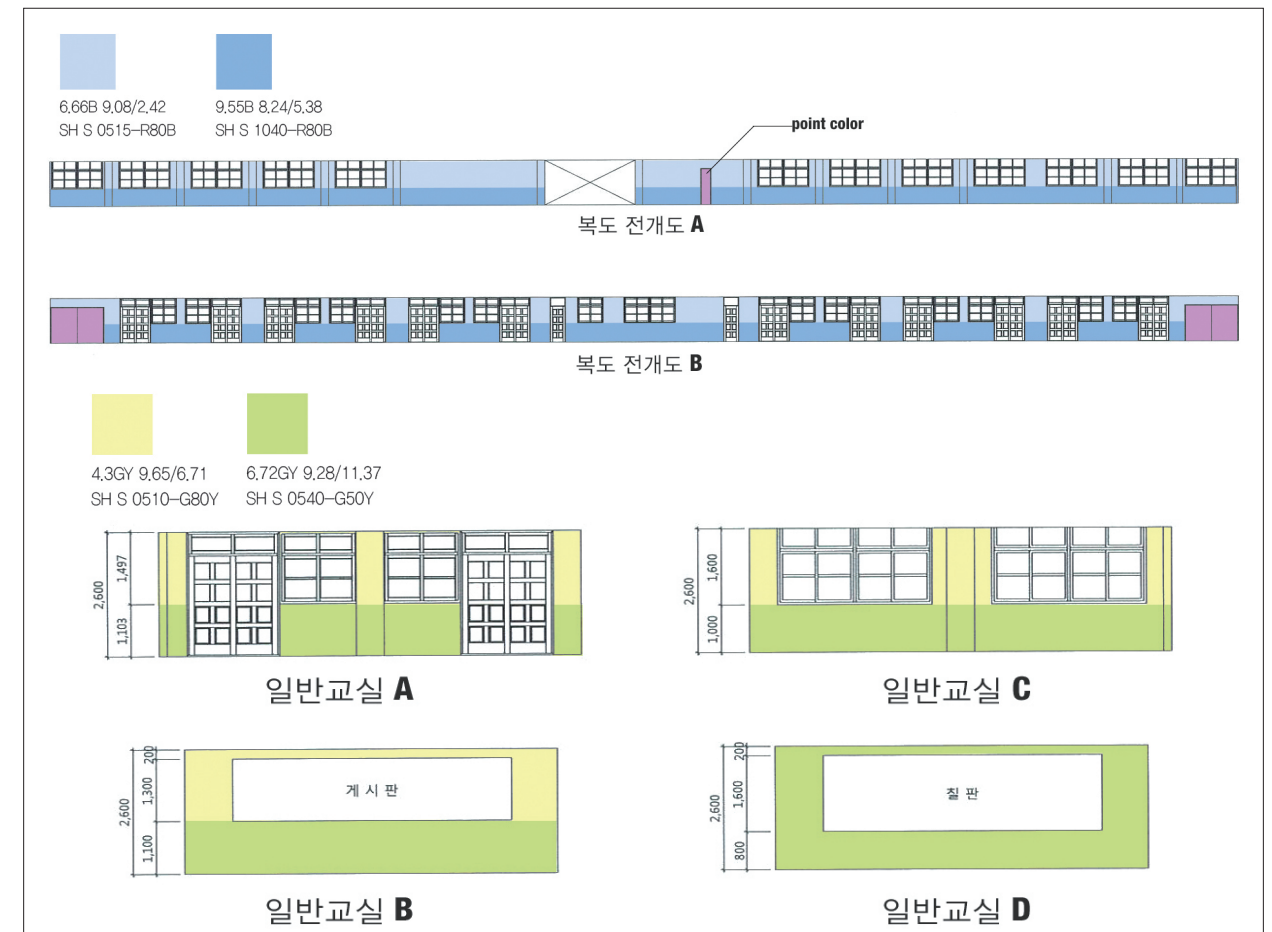

디자인 시안

예천초등학교 내부 색채디자인

- ▶ 신청기관 : 충청남도교육청 시설과
- ▶ 사업유형 : 공공건축
- ▶ 신청시기 : 기본구상단계
- ▶ 자문위원 : 정민 교수(호서대학교)

사업내용 및 현황분석

- 학교 건축물은 3개동 4개의 층으로 된 복잡한 구조의 초등학교 건물로서 도장이 이루어진 지 10년이 지난 상황으로 도장상태가 불량함
- 기존 색채는 내부의 경우 파스텔 톤의 파랑, 노랑, 녹색의 3가지 색을 투톤으로 배열한 상태였으며, 계단실은 다채무늬 도료 포장이 되어 있어 색채 배색은 무난함
- 학생들의 의견 수렴 조사가 이루어져 있는 상황이었고, 선호색과 디자인에 대한 선호도가 분명하여, 이를 부분적으로 반영하여 색채 계획을 제시하고자 함



디자인 현장적용



현황사진

컨설팅 내용

- 건축물의 복잡한 구조를 고려하여, 홀수층과 짝수층 컬러를 달리 적용하여 층 구분을 할 수 있도록 함
- 건축물 3개 동 복도를 구분할 수 있도록 채도에서 차이를 두도록 하고, 바닥에서 투명 낙서방지 페인트를 덧칠함으로써 투톤의 효과를 적용하도록 함
- 교실, 특별실, 관리실의 색상은 일괄적으로 적용할 수 있도록 컬러를 선정함

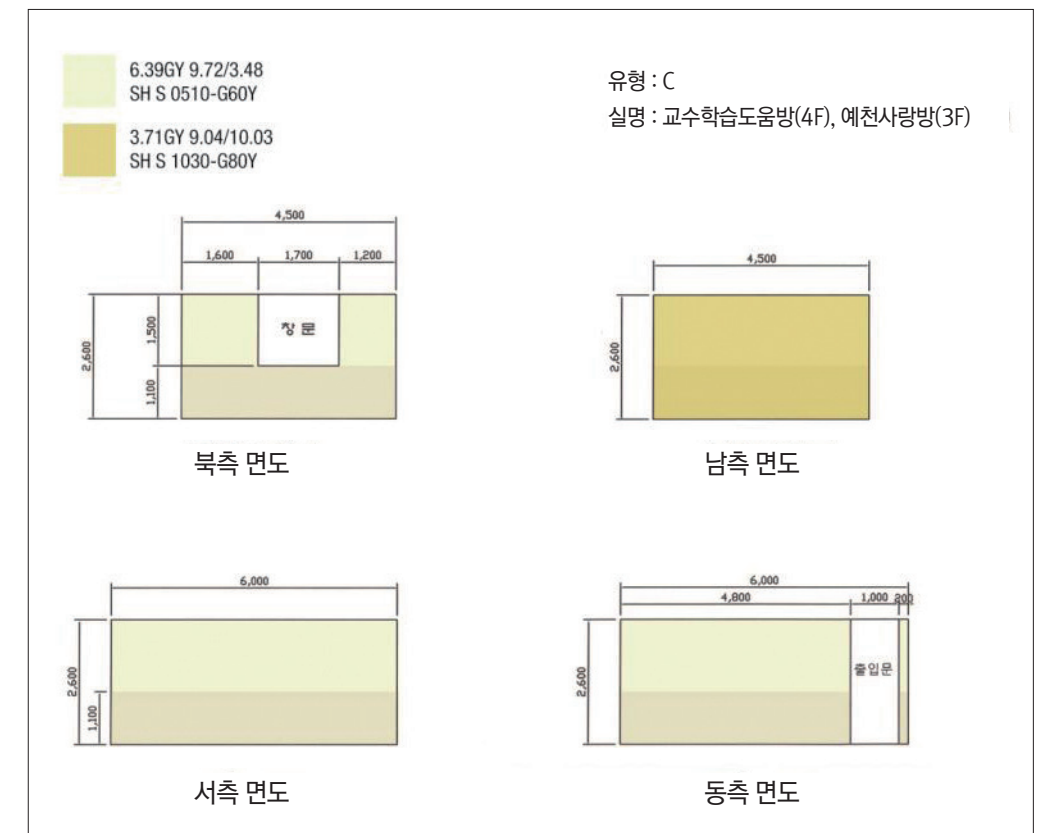

교수학습도움방/예천사랑방 시안

논산시 농업기계임대사업소 공용차량 랩핑디자인

- ▶ 신청기관 : 논산시 도시주택과
- ▶ 사업유형 : 공공매체
- ▶ 신청시기 : 기본구상단계
- ▶ 자문위원 : 오병찬 책임연구원, 김성희 연구원(충남공공디자인센터)

사업내용 및 현황분석

- 농업기계를 농업인에게 임대하고, 운반차량 미소유 농업인과 원거리 거주 농업인을 위한 운반서비스 차량임을 상징하는 차량 외관 디자인에 대한 컨설팅



현황사진 - 3.5TON



현황사진 - 5TON

컨설팅 내용

- 2016년에 컨설팅 받은 공용차량 디자인과 어울릴 수 있도록 색상 및 디자인을 통일함
- 직접적인 농기계 이미지를 사용하지 않고, 전제적으로 간결하게 디자인하여 '논산시 농업기계임대사업소'를 부각시킴
- 농업기계임대사업소 홍보를 위해 적용되는 부분은 시각적으로 혼란을 주지 않는 범위 안에서 적용함

컨설팅 적용

- 디자인 시안제시

3.5 TON



[앞면]



[옆면]



[뒷면]

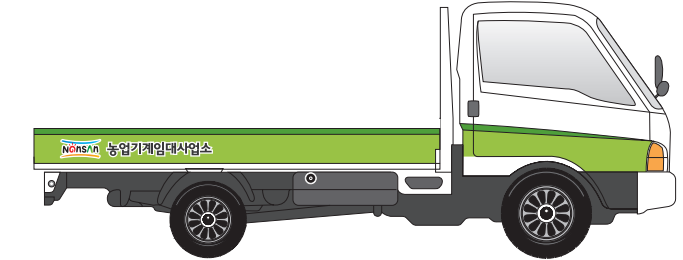

[옆면]

5 TON



[앞면]

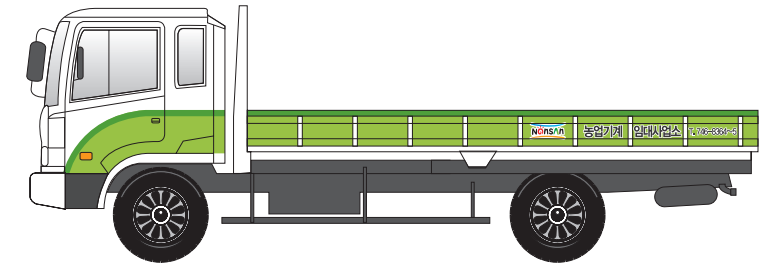

[옆면]

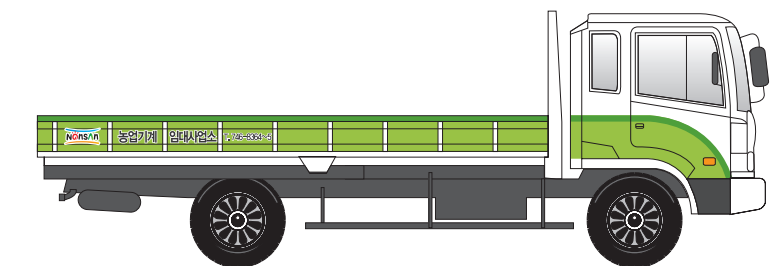

[옆면]

계룡시 클린하우스 설치공사

- ▶ 신청기관 : 계룡시 환경위생과
- ▶ 사업유형 : 공공시설물
- ▶ 신청시기 : 기본구상단계
- ▶ 자문위원 : 남택영 교수(대덕대학교)

사업내용 및 현황분석

- 계룡시는 가로경관개선을 위하여 시범사업으로 가로변 쓰레기 수거시설을 설치하고자 함.
- 클린플레이스는 쓰레기 수거의 편의성 증진으로 주민들의 편의를 도모하고 주변환경과의 조화를 우선한 디자인으로 계룡시 가로경관을 개선하고자 함

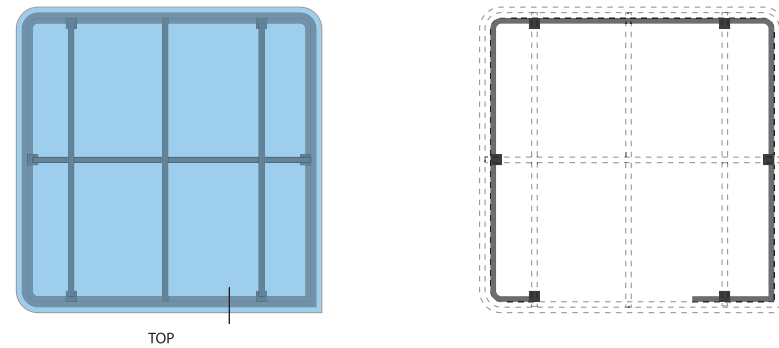

컨설팅 내용

- 계룡시 클린플레이스는 지역의 아이덴티티를 위해 계룡시 상징물을 활용하고, 가공성과 내구성이 우수한 소재를 사용하여 유지관리에 유리하도록 하였음
- 외부형태는 현대적 이미지로 구성하되 우드패널과 스틸의 적절한 사용으로 주변환경에 순응하는 디자인으로 계획하였음
- 신도시 품격에 맞고 도시·농촌지역 주민생활 편의를 위한 가로경관 개선형 클린플레이스라는 의미를 직관적으로 전달하고, 쓰레기 배출시간 준수 홍보판 또한 주변 공간에 조화되도록 제한함

시안 1

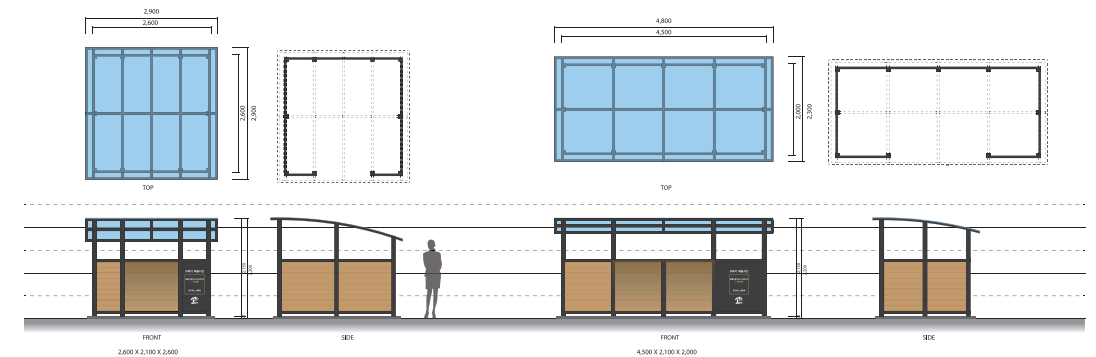

시안 2

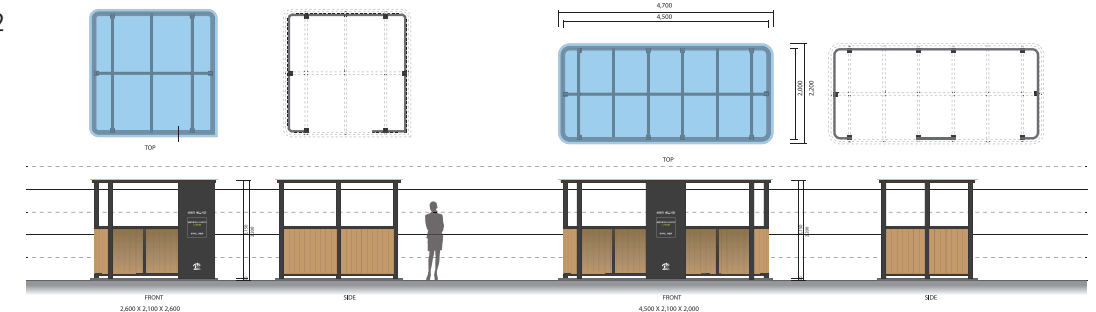

시안 3

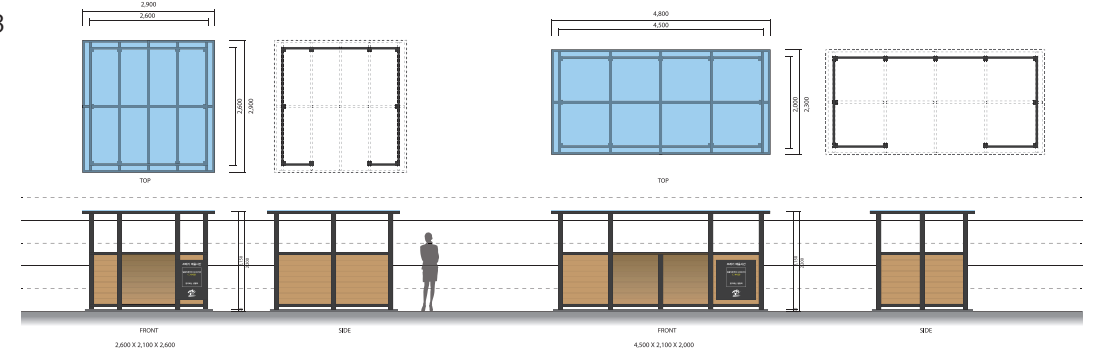

송악주민자치복지센터 외부 마감재 디자인

- ▶ 신청기관 : 당진시 건축과
- ▶ 사업유형 : 공공건축
- ▶ 신청시기 : 기본설계 단계
- ▶ 자문위원 : 김영중 교수(인제대학교)

사업내용 및 현황분석

- 송악읍 주민자치센터 신축사업으로 대지면적 1,600㎡의 부지에 지상3층 859㎡로 조성
- 노유자 시설로서 1층에는 어린이집, 2층에는 경로당과 사무실을 배치
- 경관심의 대상사업이나 입면계획 개선을 위해 컨설팅 신청

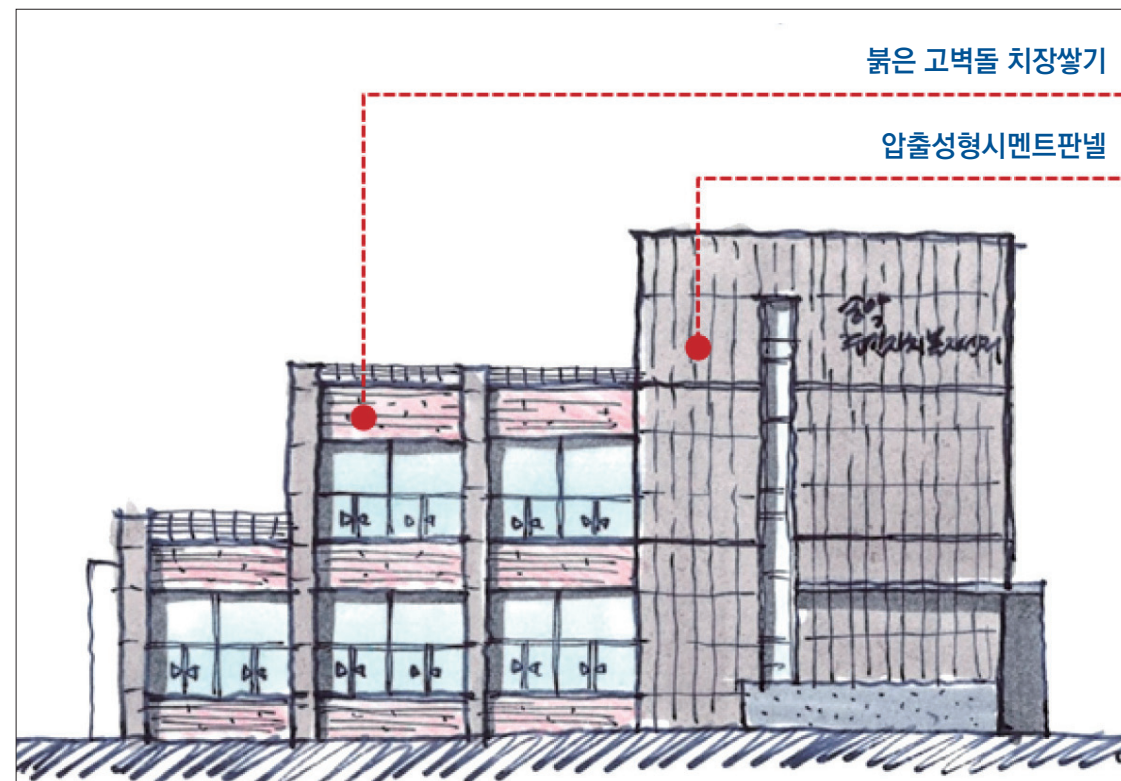

입면계획 대안



사업대상지 전경

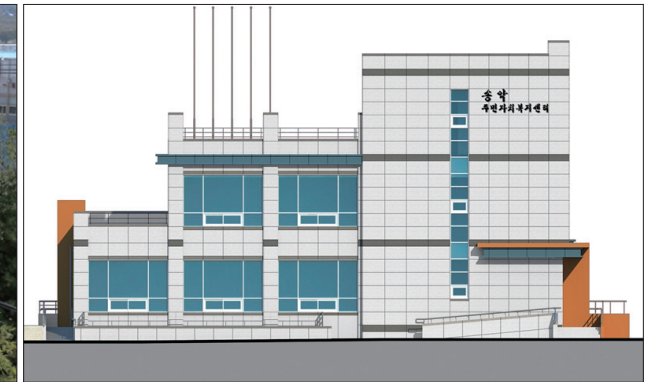

컨설팅 전 계획안

컨설팅 내용

- 입면계획 대안 제시
 - 매스의 분절이 많아 수평 및 수직패턴과 포인트 디자인 요소로 활용한 돌출 콘트리트 부분의 Dsdesign Balance가 효율적이지 않은 것으로 판단됨
 - 따라서 패턴과 재료의 변경을 통한 디자인 대안과 전체 입면모듈 변경에 따른 대안을 제시
 - 불합리한 요철이 있는 부분은 평면의 수정을 제안하였으며 캐노피, 가벽 등 돌출된 부분의 형상을 통일. 전체적으로 수직요소가 강조되었음에도 수평패턴이 적용된 부분을 수정제안

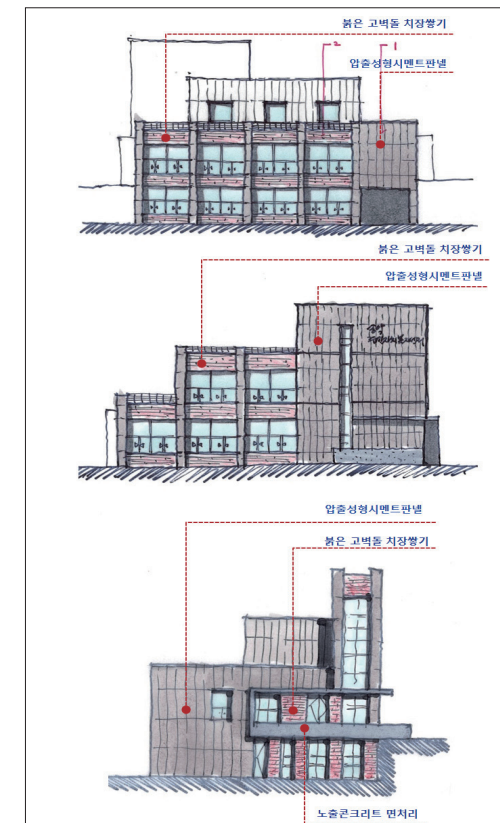

ALT-1

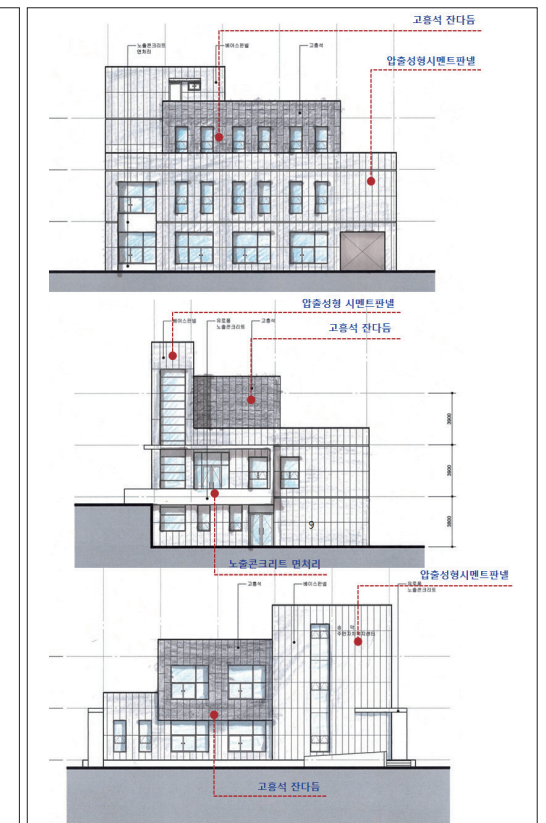

ALT-2

어린이 교통안전 3D 입체영상관 건립공사

- ▶ 신청기관 : 당진시 건축과
- ▶ 사업유형 : 공공건축
- ▶ 신청시기 : 기본계획단계
- ▶ 자문위원 : 정재훈 교수(한남대학교), 김연준 교수(목원대학교)

사업내용 및 현황분석

- 현재 운영되고 있는 교통안전 체험시설(외부)과 인접하여 계획대지에 교통안전 3D 입체영상관(건물)이 완공되면 연계프로그램 운영 등 시너지 효과가 있을 것으로 판단됨
- 계획대지에 어린이 교통안전(3D 입체영상관)이 들어 설 공간이 다소 협소함



대상지 진입부 및 전경

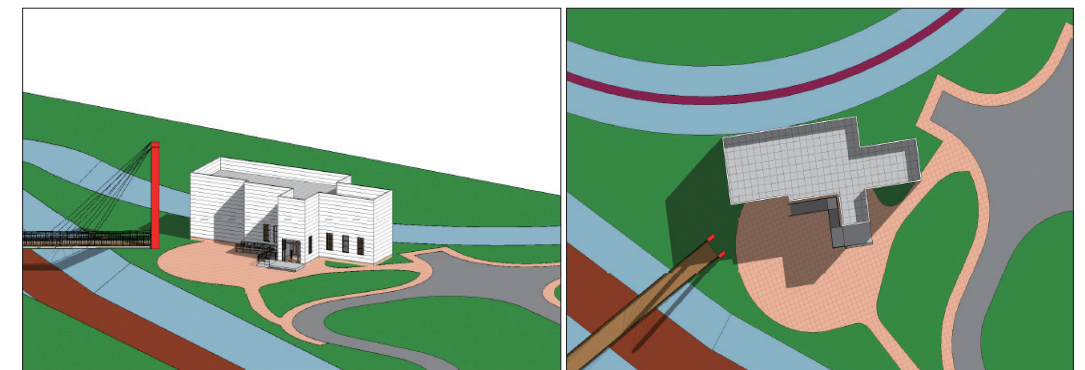

당진시 계획안

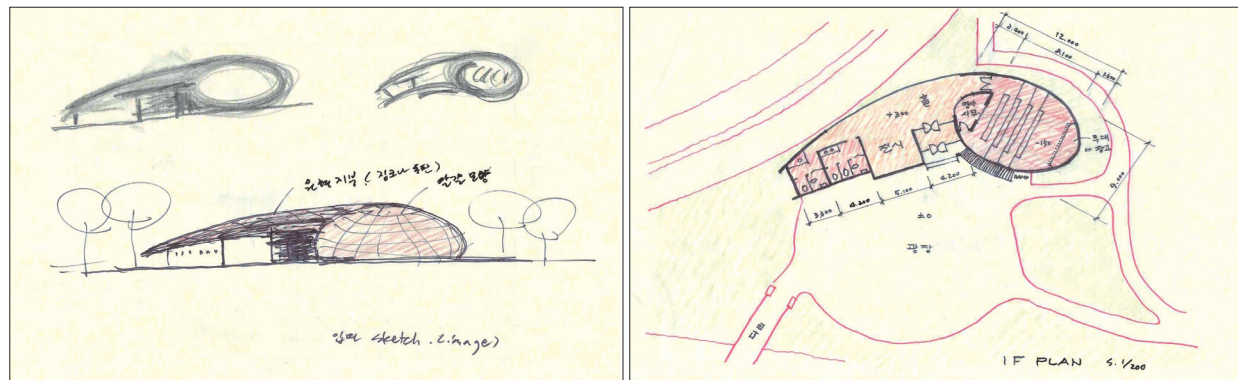

평면 구성도 1안

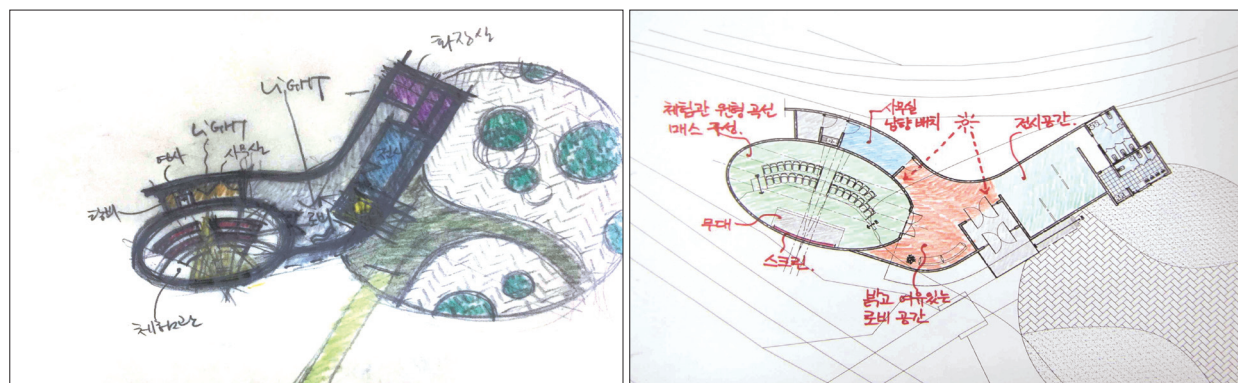

평면 구성도 2안

컨설팅 내용

- 대안 1
 - 계획대지에서 기존 광장을 유지하고 주변에 건물을 계획하는 것은 타당하다고 판단됨
 - 현 계획안은 기능적이기는 하나 디자인이 너무 딱딱하여 어린이들의 상상력을 자극하기에는 부족함
 - 어린이들이 호기심을 가지고 친근하게 다가갈 수 있는 외관 및 내부 디자인이 필요함
 - 전시시설은 시각적인 전시보다 어린이 각자가 교통안전시설을 직접 가상 체험할 수 있는 시설이 더 효과적임
 - 평당 공사비는 적정하다고 판단되나 규모가 작아서(연면적: 약 200㎡) 과감한 디자인을 하기에는 한계가 있음
- 대안 2
 - 직선과 곡선을 적절히 안배하여 전체적으로 부드러운 매스감을 주도록 하였음
 - 현관을 거쳐 진입하여 여유있는 로비 공간을 갖도록 하여 가장 주된 공간인 체험관까지 자연스럽게 동선을 유도하고 남쪽으로 창을 두어 자연광을 받을 수 있게 하였음
 - 체험관의 경우는 타원형으로 구성하여 장변쪽으로 길게 2단 좌석을 배치하여 넓게 시청각 자료를 감상할 수 있도록 하고 어린이를 위하여 시각적으로 부드럽고 안정감 있게 계획, 스크린도 곡면을 이용한다면 입체적인 관람이 가능한 최적의 환경을 제공할 수 있음

당진문화원 생활문화센터 조성사업

- ▶ 신청기관 : 당진시 건축과
- ▶ 사업유형 : 공공건축
- ▶ 신청시기 : 실시설계단계
- ▶ 자문위원 : 오형석 교수(공주대학교)

사업내용 및 현황분석

- 노후화된 현재의 문화원을 리모델링하는 사업이므로 기존 건축물의 여건을 최대한 활용
- 사업의 주요 내용이 외장재료 교체 및 엘리베이터 설치를 위한 평면계획 변경이므로 입면계획 변경과 공간 개선에 주안점을 두고 컨설팅을 진행
- 기존의 조적벽을 존치한 채 감싸는 방식의 리모델링이므로 외장재 선택시 방수계획에 유의



기존 계획안

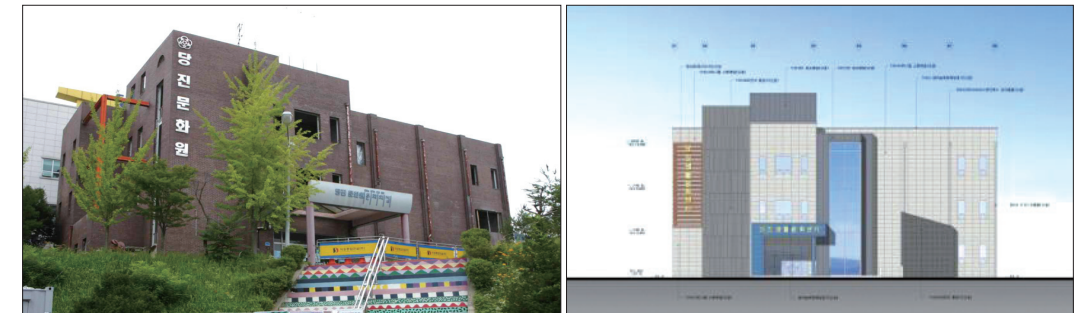

현황사진

컨설팅 전 계획안

컨설팅 내용

- 문화시설의 상징성을 살리고 주변 건축물의 성격에 부합하는 입면구성
- 다양한 재료를 사용하기보다는 주, 부재료의 적절한 조화가 요구됨
- 원경(무수동로)에서의 상징성을 감안한 축벽 디자인이 필요
- 예산을 초과하지 않는 수준에서 입면계획과 외장재료 위주의 대안 제시
- 목재 등 습기에 취약한 자재의 직접적인 사용은 지양
- 기존 복측건물과의 연계를 고려하고 공공건축의 성격에 부합하는 조경부분 개선이 필요. 건축물의 배면에 조경식재 제안



디자인 컨설팅안

당진시 오수처리집하장 디자인 개선사업

- ▶ 신청기관 : 당진시 건축과
- ▶ 사업유형 : 공공공간
- ▶ 신청시기 : 기본구상단계
- ▶ 자문위원 : 김준연 교수(나사렛대학교)

사업내용 및 현황분석

- 혐오시설인 오수처리집하장을 주변과 잘 어울리는 식물 수종을 선정하여 화단조성을 하고 펜스 및 기타 시설들의 도색을 새롭게 하여 주변과 잘 어울리는 환경을 조성하고자 함
- 기존 시설을 최대한 활용하고, 1회성이 아닌 지속가능한 디자인이 되도록 방향을 제시함



디자인 현장적용



현황사진

컨설팅 내용

- 시설부분
 - 메쉬망 주변의 20cm 높이의 콘크리트 블록을 철거하고, 그 공간에 플랜트 박스를 설치하거나, 콘크리트블록 철거가 불가능할 경우 그 위에 플랜트 박스를 설치함
 - 1안의 경우, 기존 바닥콘크리트블록을 활용할 수 있는 장점은 있으나 전면부에 플랜트박스가 많이 보이는 단점이 있음
 - 2안의 경우에는 15~20cm 정도의 바닥 콘크리트 블록을 제거 후에 설치함으로 인해 화단 전면부의 목재 부분이 부분적으로 보여서 자연스러운 녹화라 이뤄질 수 있음
 - 웬스는 기존의 밝은 녹색은 주변의 경관과 어울리지 않기에 짙은 갈색으로 도장하도록 하고 목재를 부착하여 자연친화적인 느낌이 나도록 함

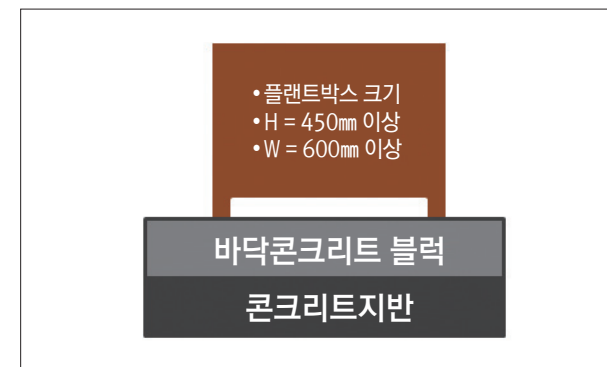

플랜트 박스 1안



플랜트 박스 2안

- 식재부분
 - 화단의 식재방식은 회양목, 철쭉, 사철나무 3종을 식재하는 방법과 철쭉류와 사철나무 2종을 식재하는 방안으로 구분함
 - 3종 식재는 아래의 그림과 같이 화단의 폭이 60cm 이상 확보가 되었을 경우 권장함

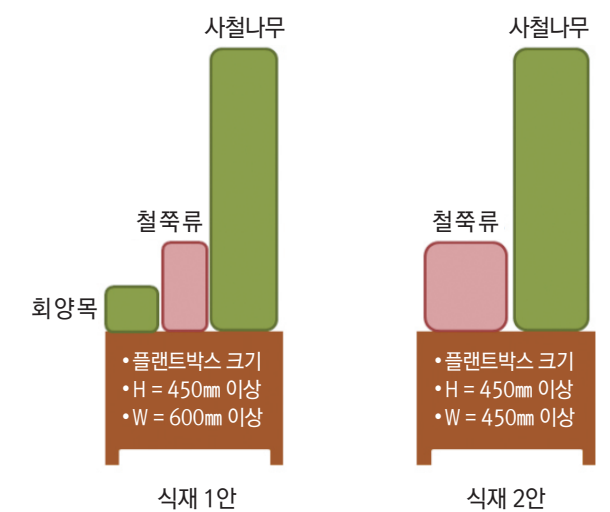

금산인삼약초시장 노후 차양막 정비사업

- ▶ 신청기관 : 금산군 인삼약초과
- ▶ 사업유형 : 공공시설물
- ▶ 신청시기 : 기본구상단계
- ▶ 자문위원 : 오병찬 책임연구원(충남공공디자인센터)

사업내용 및 현황분석

- 금산군 인삼약초로 550m 구간에 조성되어 있는 약초시장은 인삼을 비롯한 여러 약초관련 상점이 도로를 중심으로 선형으로 형성되어 있음
- 약초시장 상점가는 간판정비사업과 전선 지중화사업 등으로 주변 가로등과 시설물들이 비교적 잘 정비 되어 있어 거리환경이 쾌적한 편이며, 상점가를 따라 공통으로 비 가림시설이 길게 설치되어 있음. 비 가림시설의 지주는 직경 20cm 스틸파이프가 약 7.5m 간격으로 설치되었고 상부는 복층 폴리카보네이트로 덮여 있음



디자인 현장적용



현황사진

컨설팅 내용

- 인삼약초시장 가로는 정비사업으로 시설환경 개선 효과는 있지만, 간판과 보도등의 시설물에 원색에 가까운 강한 색이 적용되어 주변 환경과 조화롭지 못한 상황임. 비 가림시설 지주에 색채를 적용하는 구상안은 자칫 더욱 산만한 거리를 만들 수 있어 색 적용은 제한이 필요함
- 인삼약초시장의 환경과 조화되고 가장 드러나야 하는 상점의 간판과 진열된 상품들을 위해서는 화색 계열과 짙은 회갈색 계열을 추천함

시안 1

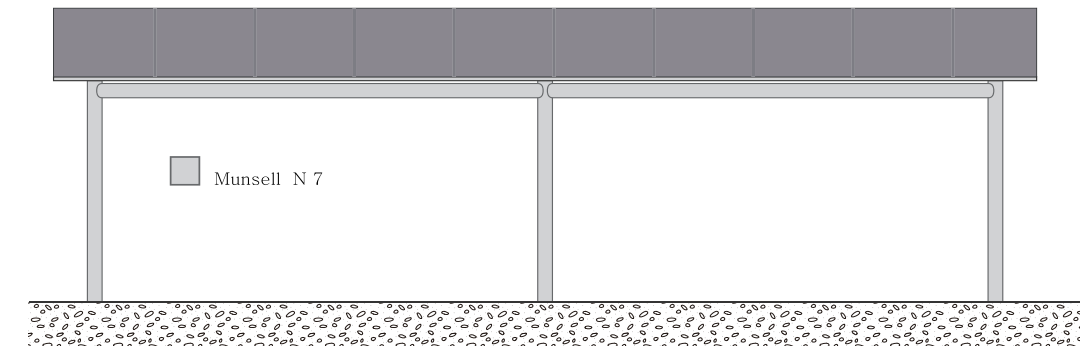

시안 2

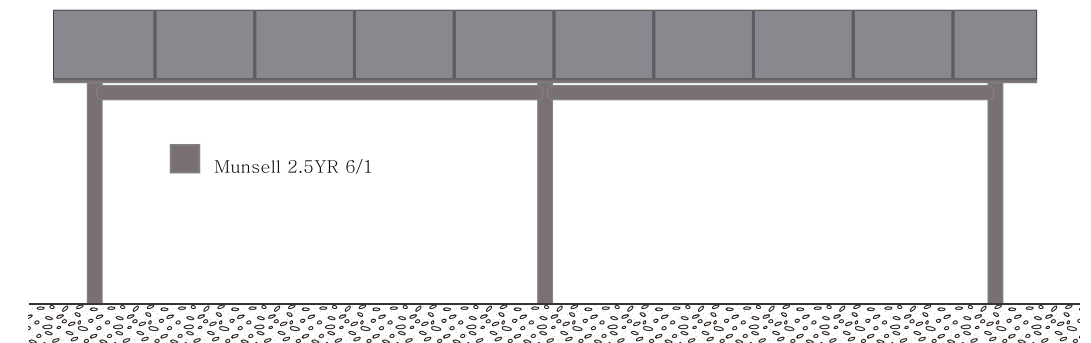

금산인삼 조형물 설치공사

- ▶ 신청기관 : 금산군 인삼약초과
- ▶ 사업유형 : 공공시설물
- ▶ 신청시기 : 기본구상단계
- ▶ 자문위원 : 김주연 교수(홍익대학교)

사업내용 및 현황분석

- 금산군은 ‘2017 인삼엑스포’ 개최에 앞서 인삼엑스포 개최장소에 새로운 인삼조형물을 설치하고자 함
- 새롭게 설치될 인삼상징조형물은 기존 조형물과는 다른 관람객이 쉽게 다가갈 수 있는 구조와 규모로 계획하여 친금감을 주고자 함



디자인 현장적용



현황사진

컨설팅 내용

- 인삼조형물은 인삼엑스포가 개최되는 광장의 상징 장소에 적용되어 아이코닉한 요소로서 엑스포 개최후에도 금산군을 대표하는 인삼 조형물이 되도록 계획함
- 기존 조형물과는 차별화된 계획으로 관람객이 쉽게 다가가서 만지거나 접촉할 수 있는 조형물로 계획하여 친근감을 주며, 관람 동선과 자연스러운 접근으로 포토존 등으로 활용되도록 함
- 접근성이 높은 조형물로 재료와 도로 뿐만 아니라 시공전반에 안전성과 유지보수를 고려하여 계획 함

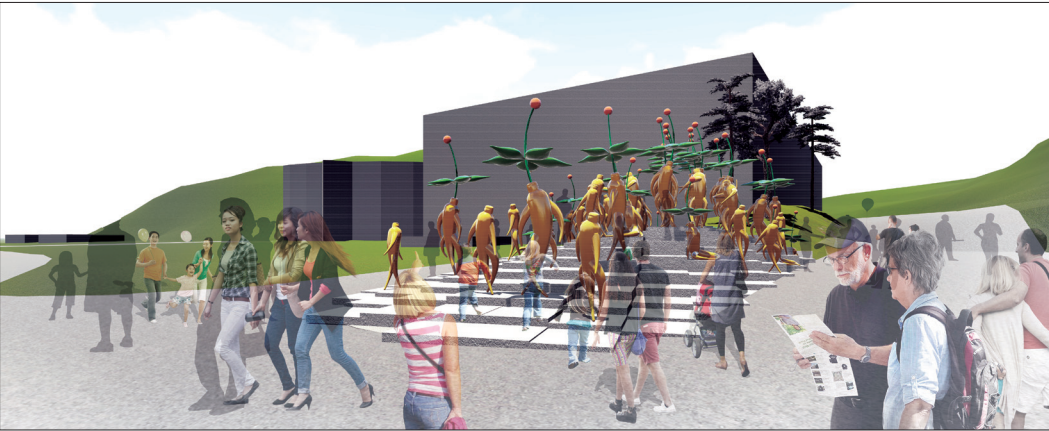

부여읍 주차타워 컨설팅

- ▶ 신청기관 : 부여군 건설과
- ▶ 사업유형 : 공공건축
- ▶ 신청시기 : 기본설계 단계
- ▶ 자문위원 : 김상태 교수(한국전통문화대학교), 임재호 교수(대전대학교)

사업내용 및 현황분석

- 부여읍소재지 종합정비사업의 일환으로 정림사지 주변 석탑로에 조성하는 주차타워로 부여군 관광객, 주변 상인의 편의를 도모하고자 추진
- 터미널, 정림사지, 우체국 등이 주변 지역에 위치하고 있어 주차공간이 부족한 지역임
- 연면적 4,554㎡ 규모로 약 200대를 수용할 수 있으며 사무실, 창고를 부대시설로 조성
- 경관심의 대상사업이나 계획안 개선을 위해 컨설팅 신청

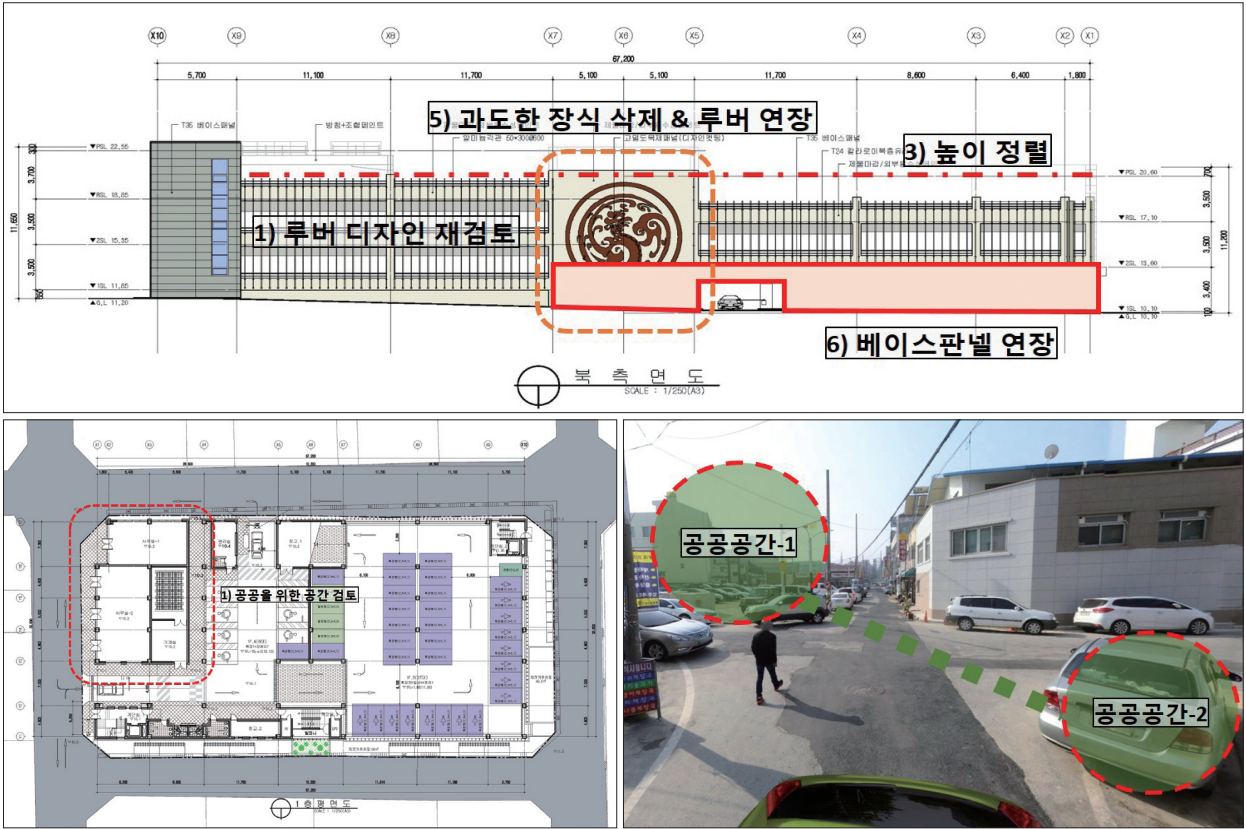

컨설팅 내용

컨설팅 내용

- 지역의 경관특성 고려
 - 계획 대지는 문화재보호법에 의한 현상변경 허용기준 검토 범위에 속하고 있음
 - 6구역으로 분류되어 관련 법규의 허용기준과 규제내용을 필히 숙지하여 계획을 진행
 - 또한 충청남도 문화재 보호조례를 검토하여 규정에 맞는 설계 진행
- 가로공간과 보행환경
 - 현재의 보차혼용도로는 보행환경이 열악하므로 공개공지 등을 확보하여 보행편의성 개선
 - 교차로를 사이에 두고 우체국이 위치하고 있으므로 공공공간의 연계를 고려한 계획
 - 건축물의 유지관리를 위한 공간을 제외한 여유공간을 공공공간으로 조성
 - 1층 사무실 용도에 대한 재검토가 필요. 주차장 면적에 비해 사무실이 과다하게 책정 됨
- 입면계획
 - 연속된 입면을 갖는 대규모 건축물로서 가로환경에 대응하는 입면계획이 필요
 - 연속성과 분절, 비례를 고려한 마감계획이 필요
 - 권위의식이나 무분별한 지역성의 차용을 배제한 상징성 검토가 필요
 - 단순하고 간격이 넓은 루버계획보다는 간격을 조정하거나 직각설치, 회전설치 등을 통해 루버를 입면 디자인 요소로 활용
 - 북측 입면의 금동향로 용문양은 규모가 11m가 넘기 때문에 과도한 디자인으로 판단됨
 - 부여 외리 출토 산수문전 혹은 자연경관을 모티브로 한 디자인, 전통문양을 현대적으로 재해석한 디자인을 적용
 - 휴먼스케일에 적합한 규모와 디자인 요소를 적용



사업대상지 위치

사업대상지 전경

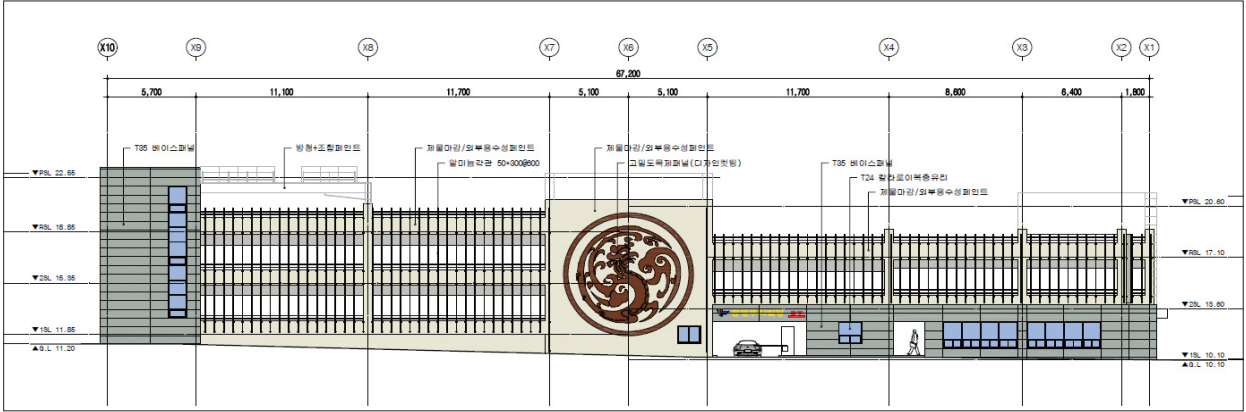

컨설팅 전 계획안

서동공원 향토음식 특화거리 안내간판 디자인

- ▶ 신청기관 : 부여군 기술보급과
- ▶ 사업유형 : 공공매체
- ▶ 신청시기 : 기본구상단계
- ▶ 자문위원 : 임민택 교수(호서대학교)

사업내용 및 현황분석

- 음식특화거리에 안내표지판 설치로 지역상권 활성화를 유도하고자 함
- 차량 및 도보로 이동시 지주이용 간판의 노출빈도가 높은 설치 장소가 마땅치 않아 인도 부분에 지주 간판을 설치해야 한다는 제약이 있으며, 상가 점주와의 관계를 고려하여 간판이 매장을 가리지 않도록 함
- 인도폭이 좁고, 도보 및 차량 이용자 등 모두에게 가시성을 제공해야 함



디자인 현장적용



자문현장

컨설팅 내용

- 해당 지역의 인도 폭이 좁고, 보행자의 접근 방향이 다양해서 한 방향의 지주 간판 디자인은 효율성이 약하다고 판단됨
- 3 방향 혹은 4 방향의 지주이용 간판으로 디자인하여 다양한 방향의 이용객들에게 특화 거리임을 알릴 수 있도록 디자인 되어야 함
- 도보 통행자들에게 해당 지역의 특수성을 알릴 수 있도록 조형성을 살리는 디자인이어야 하며, 해당 지역의 아이덴티티(연꽃 등)를 노출하여 장소성을 살려 줄 수 있는 디자인으로 진행 되어야 함
- 차로면의 주차 차량으로 인한 가시성 확보를 위해서 기존 시안의 높이보다 200 정도 높여서 H:2500으로 제안하고자 함

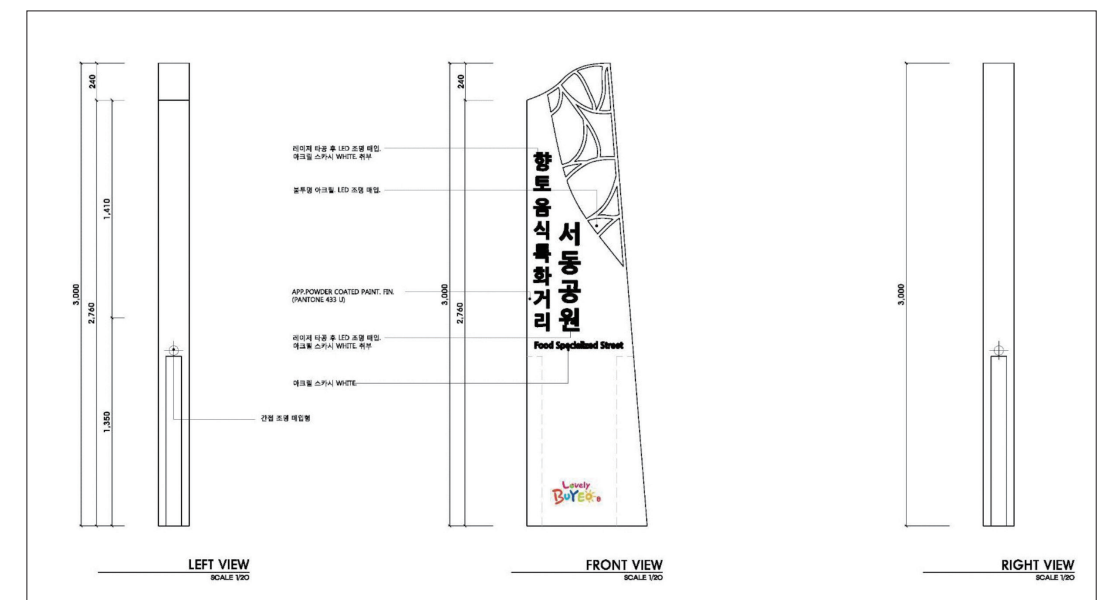

디자인 시안

세도중학교 학생친화적 환경조성사업

- ▶ 신청기관 : 충청남도교육청 시설과
- ▶ 사업유형 : 공공건축
- ▶ 신청시기 : 기본구상단계
- ▶ 자문위원 : 박혜은 전임연구원, 김성희 연구원(충남공공디자인센터)

사업내용 및 현황분석

- 대상 학교는 1, 2층 규모의 작은 학교로 최근에 리모델링한 도서관을 제외한 나머지 부분은 색채가 없어 어두운 분위기를 연출하고 있음
- 세도중학교의 밝은 이미지 부여를 위한 색채디자인 계획을 진행하고자 함



디자인 현장적용



현황사진

컨설팅 내용

- 전체적으로 기존에 적용되어 있는 색채와 조화를 이룰 수 있는 색채 디자인을 제시함
- 학교측의 의견을 반영하여 Y, YR, GY계열의 색상을 층별 강조색으로 적용하여 인지성을 확보함
- 중앙현관의 벽체는 기존바닥 패턴과 YR계열의색상을 활용한조화로운 패턴을 적용하여 학교 이용자(교사 및 학생, 방문객)에게 밝은 이미지를 줄 수 있도록 함
- 디자인 제안



1층 복도



1층 중앙현관



2층 복도



일반교실

2017 서천문화원 리모델링

- ▶ 신청기관 : 서천군 문화관광과
- ▶ 사업유형 : 공공건축
- ▶ 신청시기 : 기본구상단계
- ▶ 자문위원 : 이종세 교수(건양대학교)

사업내용 및 현황분석

- 건축의 형태가 근대 건축물의 형상을 인용한듯하며 대칭적이고 권위적인 만큼 높은 채도와 심한 명도의 차이는 지양할 필요가 있다고 판단된다. 이에 현재의 컬러계열에서 크게 벗어나지 않은 색채로 도색을 요구함
- 간판은 정면과 좌측면(주차장)에 설치되어 있다. 정면은 스테인레스이고 측면은 스테인레스 위에 시트 로 마감을 한 상태이나 노후에 따른 견고성에 문제가 있다고 판단된다. 시트 마감은 추천하지 않으며 스테인레스의 표면 또한 심볼의 가시성이 떨어짐으로 동판 소재나 Y계열의 컬러를 추천함



디자인 현장적용



자문현장

컨설팅 내용

마감재료	드라이비트(외장전용 에스코트)	
	지붕	벽체
컬러	PANTONE 5487 U 또는 KCI-3774 N4.5	PANTONE 5527 U 또는 KCI-3482 8.1Y 8.8/1.1
간판	신주간판(신주체널 문자)	
제안	<ul style="list-style-type: none">- 지붕은 기존의 컬러보다는 좀 더 무채색의 톤을 적용함으로써 벽체 (화강석기둥 포함)와의 조화를 이루는 무난한 컬러배치를 부여함- 벽체는 Y계열의 고명도/저채도의 색을 적용함으로써 따뜻하고 밝은 이미지를 부여함- 간판은 기존 시트제거후 골드(신주)컬러로 시안성을 높임	



디자인 시안

서천군 의류수거함 디자인

- ▶ 신청기관 : 서천군 환경보호과
- ▶ 사업유형 : 공공시설물
- ▶ 신청시기 : 기본구상단계
- ▶ 자문위원 : 남택영 교수(대덕대학교)

사업내용 및 현황분석

- 조형성을 최대한 배제하여 시설물의 기능성을 극대화
- 서천군의 정체성을 반영
- 간결하고 절제된 형태로 가로경관과의 조화
- 도입되는 타 시설물과 일관성 있는 디자인으로 서천군의 정체성 확립

디자인 시안 1

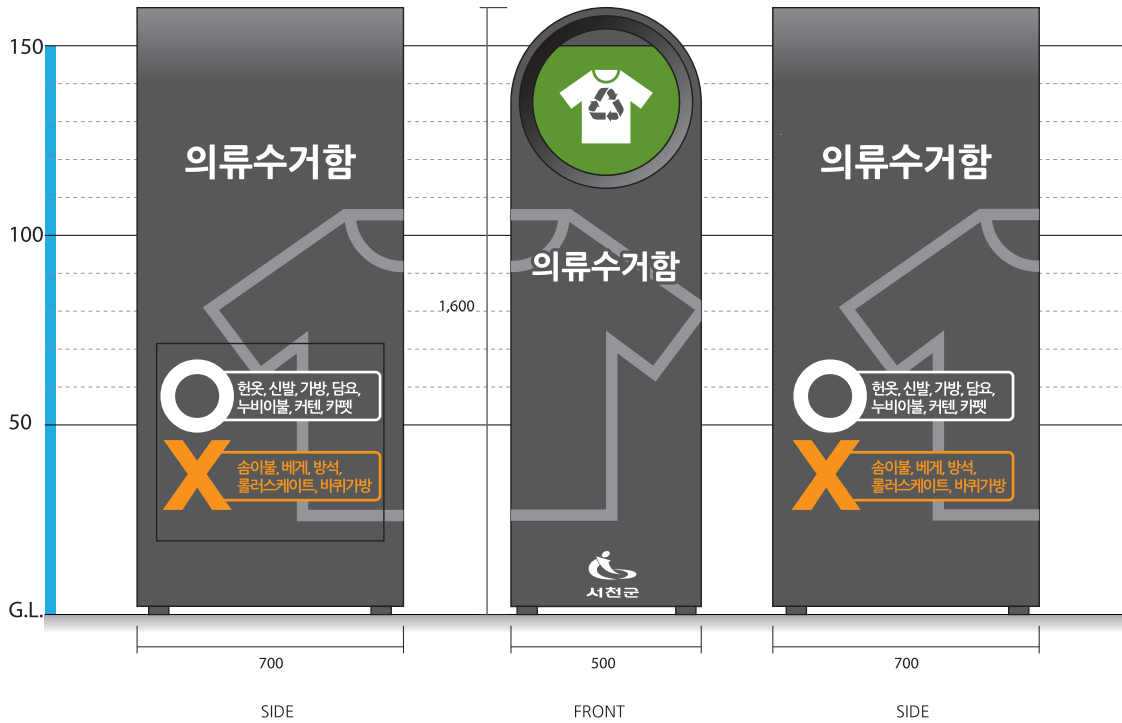

컨설팅 내용

- 의류수거함을 가공성과 내구성이 우수한 아연도 강판을 사용하여, 현대적 이미지로 구성하고 간결한 디자인을 적용하였음
- 픽토그램 형태의 표면 디자인으로 의류수거함이라는 의미를 직관적으로 전달할 수 있게 하였고, 다른 시설물들과 어울리는 디자인을 제안하였음

디자인 시안 2

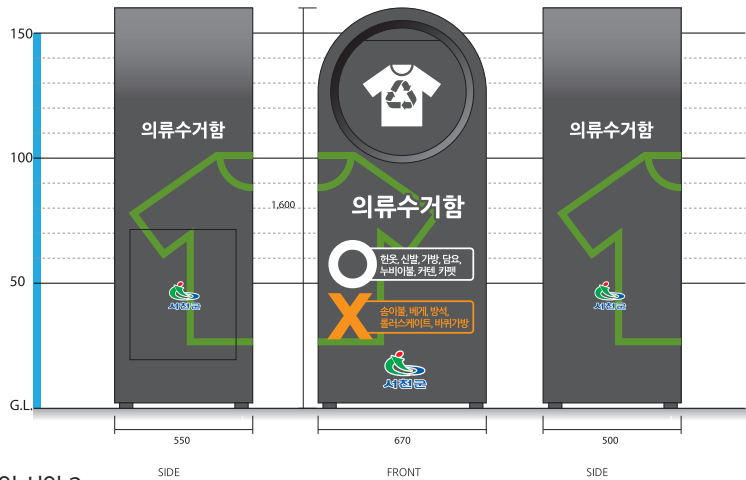

디자인 시안 3



서천군 대형버스 홍보용 랩핑 광고디자인

- ▶ 신청기관 : 서천군 재무과
- ▶ 사업유형 : 공공매체
- ▶ 신청시기 : 기본계획단계
- ▶ 자문위원 : 김성희 연구원(충남공공디자인센터)

사업내용 및 현황분석

- 공용차량에 서천군의 정책 및 농수산물을 효과적으로 홍보할 수 있는 차량 외관 디자인에 대한 컨설팅 신청
- 기존 제시안은 높은 채도의 다양한 색상 및 그래픽 적용으로 시각적으로 혼란을 줌

기존 제시안



컨설팅 내용

- 사진을 활용한 직접적인 홍보 디자인은 지양하고, 서천군이 갖는 역할과 상징성을 부각시켜 홍보 효과를 극대화할 수 있는 디자인 계획
- 서천군 브랜드 마크 색상을 활용하고, 대표 관광지를 단순하게 표현하는 간접적인 방식의 디자인을 제시함

디자인 시안 1



디자인 시안 2



서천특화시장 기반구축사업

- ▶ 신청기관 : 서천군 지역경제과
- ▶ 사업유형 : 공공시설물
- ▶ 신청시기 : 실시설계단계
- ▶ 자문위원 : 김성희 연구원(충남공공디자인센터)

사업내용 및 현황분석

- 서천특화시장 ‘2017년도 문화관광형시장 육성사업’의 일환으로 시장입구 아치 설치 및 공동 간판 제작, 아트벤치, 시장안내 도로표지판, 시장 상징물 설치 등의 기반구축 사업으로 기존 계획안 적정성 검토 및 디자인 개선 방향에 대한 컨설팅을 진행하고자 함
- 기존 제시안은 다양한 고채도 색상과 복잡한 형태의 통합되지 않은 디자인으로 전달하고자 하는 내용이 인지되지 않고, 서천특화시장 상징 요소를 직접적인 표현 방식으로 적용하여 시각적 혼란을 주고 있음
- 따라서, 서천특화시장 정체성 확보 및 이용자를 고려한 통합된 디자인이 필요함



현황사진(서천특화시장 출입구)



기존 제시안(서천특화시장 출입구)

컨설팅 내용

- 출입구 조형물 게이트
 - 출입구 조형물 게이트는 기 설치되어 있는 조형물과의 조화, 현장 여건에 맞는 게이트 형태 및 배치, 서천특화시장 이미지를 부각할 수 있는 상징요소 활용하여 제시함

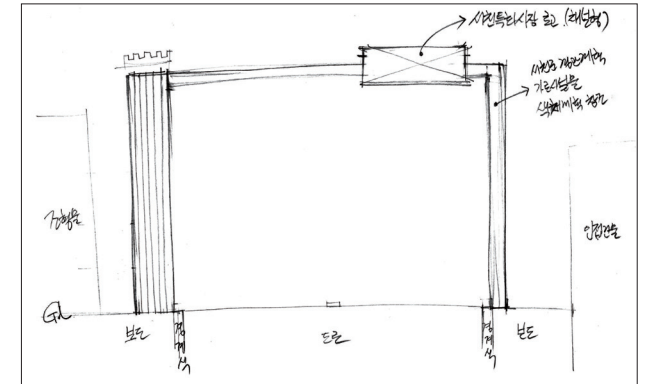

디자인 시안

- 조형벤치
 - 직접적인 농수산물 이미지를 표현하는 방식은 지양하고, 이용자와 설치되는 현장 여건에 맞게 계획 함
 - 외부 조형벤치는 기존 벽면을 활용하여 ‘휴식+정보제공’기능의 공간으로 계획
 - 내부 조형벤치는 기존 공간을 활용하여 ‘휴식+포도존’기능의 공간으로 계획



사례이미지(외부)



사례이미지(내부)

- 방향 안내표지판
 - 전체적인 형태는 단순하게 디자인하고, 서천특화시장의 로고를 실루엣으로 표현하여 서천특화시장의 이미지를 부여하도록 함
 - 코너나 곡각지점은 여러 방향에서 인지할 수 있도록 하고, 표기 내용은 운전자와 보행자의 시점을 고려하여 윗부분에 배치하도록 함



사례이미지

청양전통시장 다목적장터 비가림시설 및 야외무대 설치사업

- ▶ 신청기관 : 청양군 지역경제과
- ▶ 사업유형 : 공공건축
- ▶ 신청시기 : 실시설계단계
- ▶ 자문위원 : 조경수 교수(남서울대학교)

사업내용 및 현황분석

- 청양 전통시장의 가장 중심이 되는 주차장에 설치되는 다목적 비가림시설과 야외무대 설치사업에 대한 컨설팅임
- 본 디자인 컨설팅을 통해 비가림시설에 대한 규모를 평가하고 디자인 방향성을 제시하여 주변 환경을 개선하고자 함
- 비가림시설에 설치될 간판의 높이와 크기 등에 대한 적절한 디자인 계획안도 필요한 상황임



기존 계획안



현황사진

컨설팅 내용

- 조감도 정면의 간판(청양전통시장)은 청양을 나타낼 수 있는 로고 및 글씨체의 디자인이 필요하며 그 위치는 시각적인 면을 고려하였을 때 좀 더 낮게 위치하는 것이 좋고, 시인성 향상을 위해 글씨체의 두께를 좀 더 두껍게 할 필요가 있음
- 비가림막의 처마 높이는 주변 건물의 2층에서 시야가 가리지 않도록 단면을 검토하여야 함
- 비가림막 중앙 부분에 시장 및 시장의 행사 등을 알릴 수 있고 양쪽에서 볼 수 있는 전광판을 설치하면 야외공간의 중심적 역할을 하고 시장을 활성화하는데 이점을 줄 것으로 판단됨
- 기둥의 저층부는 사용 연한이 지날수록 관리가 어려울 수 있고 콘크리트 기초를 돌출시켜 고무재료의 마감재를 1.2m 높이로 설치하는 것이 필요함(이러한 마감은 통행안전에 도움이 됨)
- 남쪽 진출입구의 기둥은 통행에 불편을 초래하므로 전체 비가림막을 동쪽으로 수평이동하여(2m이상) 배치하는 것이 필요함
- 야외무대 동편의 발전기실 및 음수대는 야외무대의 외부재료와 동일한 재료로 가림막 등의 설치하여 주변 공간의 정리가 필요함

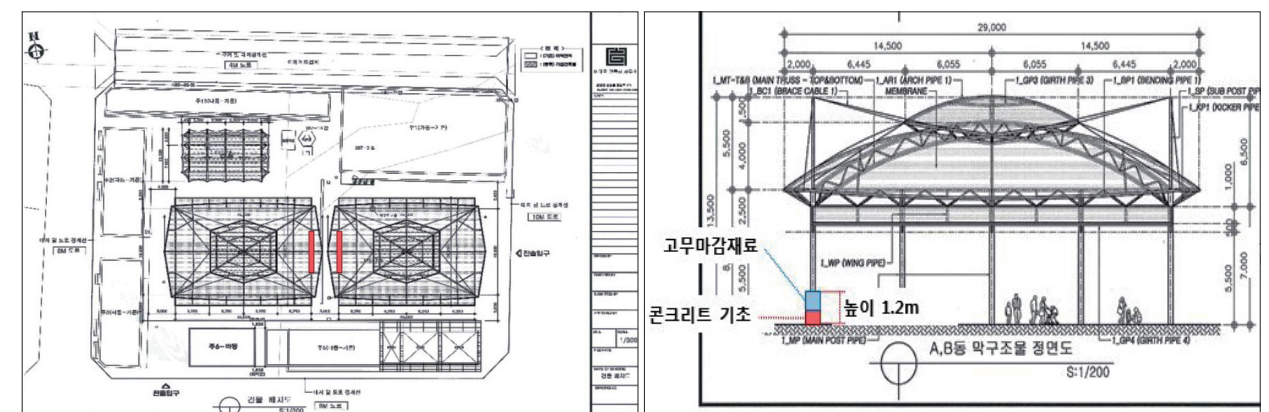

자문 제시안

개나리아파트 외벽도색공사

- ▶ 신청기관 : 홍성군 복지정책과
- ▶ 사업유형 : 공공건축
- ▶ 신청시기 : 기본계획단계
- ▶ 자문위원 : 박해은 전임연구원(충남공공디자인센터)

사업내용 및 현황분석

- 사업대상지는 홍성군 홍성읍 충서로에 위치하고 있으며 주변에 대상 건축물과 유사한 소형 아파트가 있고, 건물 밀집지역이 아닌 자연경관이 많은 부분을 차지하고 있음
- 개나리아파트는 현재 하얀색에 가까운 고명도의 밝은 주조색과 Y계열, B계열을 강조색으로 적용하고 있으며 외벽 도색이 노후되어 있는 상황임
- 주변 건축물은 Y계열의 고명도/저채도의 주조색, YR계열의 보조색을 적용하고 있음
- 기존 계획안은 대상 건물의 규모 및 주변경관 등을 고려하지 않고 있음
- 「홍성군 기본경관계획 색채가이드라인」의 색채범위이면서 자연과 조화로운 Y, YR계열의 색채를 주조색과 보조색으로 적용하여 색채계획을 제시함



기존 계획안

컨설팅 내용

- 주조색과 보조색을 YR계열 또는 Y계열의 톤온톤 배색을 적용하여 대상지 주변 자연경관과 어울리면서 따뜻한 느낌을 주도록 하였음
- 강조색은 PB계열의 중명도/저채도의 색을 지붕 및 출입구에 적용하여 YR계열의 색과 어울리면서 세련된 이미지를 부여하는 시안, YR 및 Y계열의 중명도/중·저채도 색을 적용하여 따뜻하면서도 활기찬 분위기를 부여한 시안을 제시하였음



디자인 현장적용



디자인 시안

홍성군 내남 창조적 마을만들기사업 : 소리마을 공동생활홈

- ▶ 신청기관 : 홍성군 주민복지과
- ▶ 사업유형 : 공공건축
- ▶ 신청시기 : 기본계획단계
- ▶ 자문위원 : 이장범 교수(선문대학교)

사업내용 및 현황분석

- 사업대상지는 현재 창고 등의 형태로 이용 중에 있으며 상량에 표시된 바와 같이 2003년도 신축된 철골조의 구조물임
- 현 건물의 상태로 보아 구조적인 문제는 전혀 없는 것으로 판단됨
- 층고도 충분히 높아 활용 가능성이 높은 건물임
- 따라서 현재 계획하고 있는 바와 같이 현 건물을 철거하고 신축하는 방향에 대하여 아래와 같은 의견을 제시함

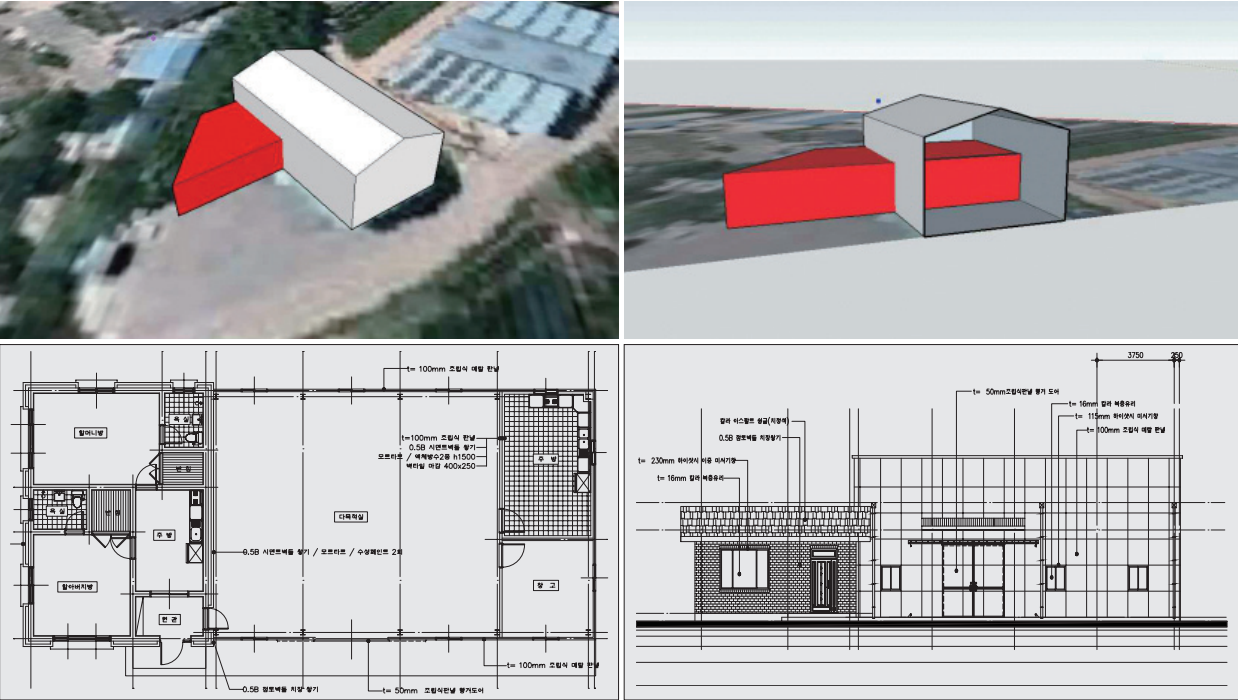

자문 제시안



현황사진

컨설팅 내용

- 현재의 창고의 활용 가능성(구조적 안정성, 공간 활용 가능성 등)을 보아 철거 보다는 현재의 구조물을 활용하여 일부 필요 공간을 추가하여 계획하는 것이 적절할 것으로 보임
- 위와 같은 방법으로 공간 추가(추가 형태나 방법에 대해서는 추후 많은 연구와 계획적인 고려 필요함)로 소요면적 확보, 외부 공간 활용도 제고 및 내부 공간의 활용성과 공간감 있는 계획 가능
- 기존 구조물을 활용하는 경우 전면 도로나 50m 정도 북측에 위치한 국도에서 볼 때 축성(Axis) 면에서도 무리가 없다고 판단됨
- 아래와 같이 새로 제안하는 계획안은 계획의 효과나 디자인 등 여러 면에서 기존 구조물을 철거하고 신축하는 당위성에 대해 미흡하다고 판단됨
- 따라서 기존 구조물을 철거하지 않고 활용하면서 필요 공간을 다양한 형태로 추가 하여 리모델링하는 경우, 공사비를 줄이고 원하는 공간을 확보하면서도 공간감 있는 계획 가능함. 공간 계획도 상대적으로 변화감 있는 계획이 충분히 가능함

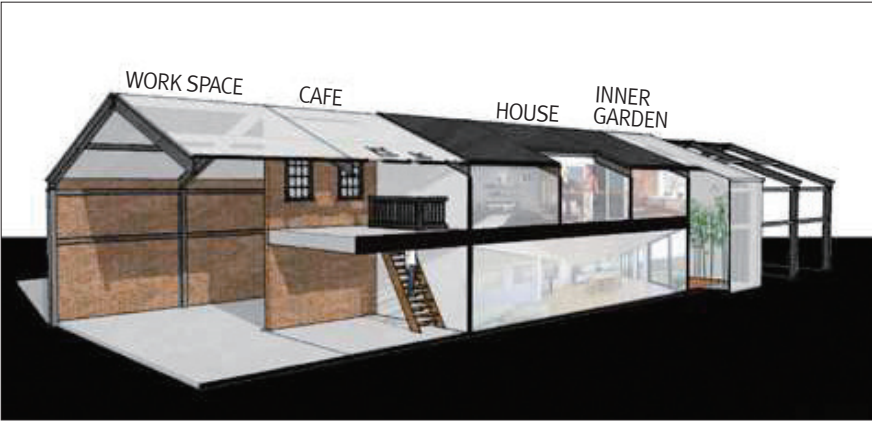

사례이미지

홍성군 내남 창조적 마을만들기사업 : 복합문화관 리모델링

- ▶ 신청기관 : 홍성군 주민복지과
- ▶ 사업유형 : 공공건축
- ▶ 신청시기 : 기본계획단계
- ▶ 자문위원 : 이장범 교수(선문대학교)

사업내용 및 현황분석

- 사업대상지는 현재 노인정 등의 형태로 이용 중에 있으며 조적조의 2층의 구조물임
- 현 건물의 상태로 보아 구조적인 문제는 전혀 없는 것으로 판단됨
- 리모델링의 기본 방향은 내부 일부 벽체를 철거하여 공간 효율성을 높이고 외벽 단열 성능을 높이는 것으로 함
- 내부 공간의 변용의 경우 화장실과 샤워실의 계획이 주 변경 요소임

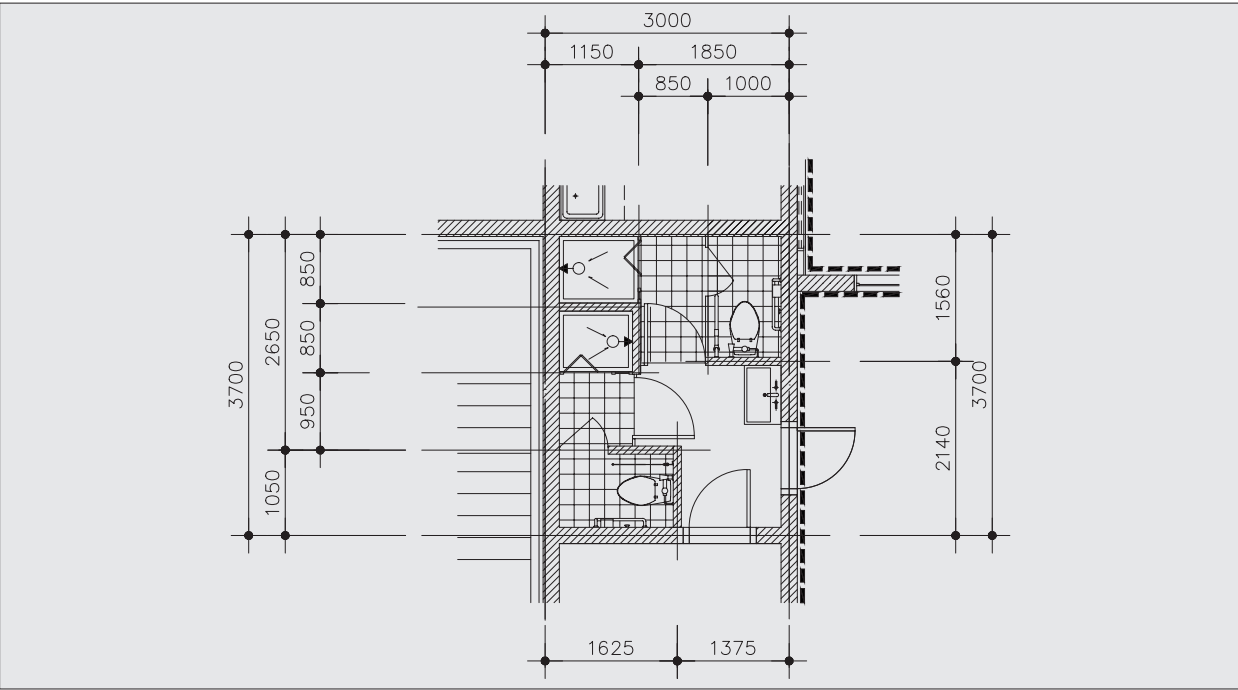

자문 제시안(상세도)



컨설팅 내용

- 외관의 변화 없이 내부 일부 변경이 이루어지므로 컨설팅의 한계가 있음. 그러나 현재 새로 계획한 계획안의 일부 내용(화장실, 샤워실)에 대한 대안을 제시하여 할머니, 할아버지들의 사용 용이성 및 편리성을 높이고자 함
- 위와 같은 기존 제안하는 안을 아래와 같이 화장실, 샤워실을 할머니, 할아버지가 공동으로 사용 가능하도록 제안함
- 할머니, 할머니의 화장실과 샤워 공간을 분리함
- 외부 공동 세면 시설 계획함
- 샤워 공간은 바닥 면과 동일한 바닥으로 시공하거나 필요시 샤워부스 형태의 샤워 공간으로 계획함
- 샤워 및 화장실의 공간이 협소 하지만 상대적으로 내부에서 할머니, 할아버지가 사용할 수 있도록 함으로써 편의성 면에서 많은 이점이 있을 것으로 판단됨
- 또한 단열재를 보강하는 경우 외벽에 면하는 부분에 기본적으로 단열재를 시공 하겠지만, 해당 외벽과 만나는 내부벽의 양쪽면에 가능하다면 5mm 또는 10mm 단열재를 최소한 50cm 이상 시공 보완할 수 있도록 제안함

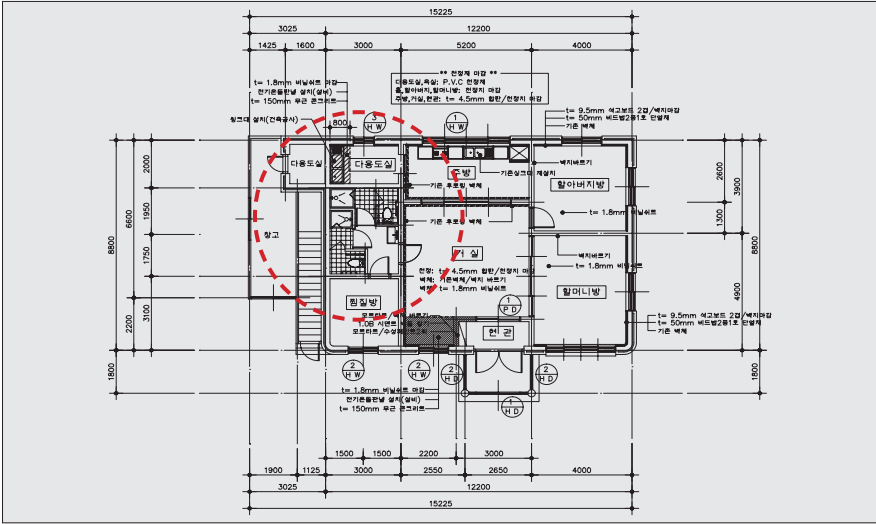

자문 제시안

홍성군의회 차량 색채디자인 계획

- ▶ 신청기관 : 홍성군 의회사무국
- ▶ 사업유형 : 공공매체
- ▶ 신청시기 : 기본구상단계
- ▶ 자문위원 : 오병찬 책임연구원, 김성희 연구원(충남공공디자인센터)

사업내용 및 현황분석

- 홍성군의회의 이동 수단 및 대외적인 홍보를 위한 차량 외부디자인에 대한 컨설팅 진행
- 기존 제시안은 높은 채도의 다양한 색상이 적용되어 시각적인 혼란을 주며, 단조로운 패턴으로 홍성군의회의 성격이 결여된 디자인임



디자인 현장적용

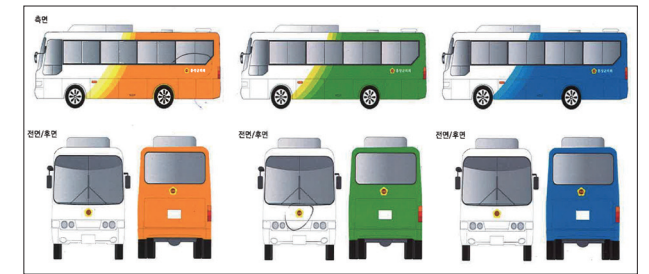

기존 제시안

컨설팅 내용

- 홍성군의회가 갖는 역할과 상징성을 부각시키고, 홍보 효과를 극대화할 수 있는 디자인 계획
- 의회를 상징하는 YR계열 색상을 주요색으로 하고, 홍성을 상징하는 '조양문'과 '홍주천년' 엠블럼을 단순한 실루엣으로 적용하여 홍성군의회의 상징을 부여함

디자인 시안 1

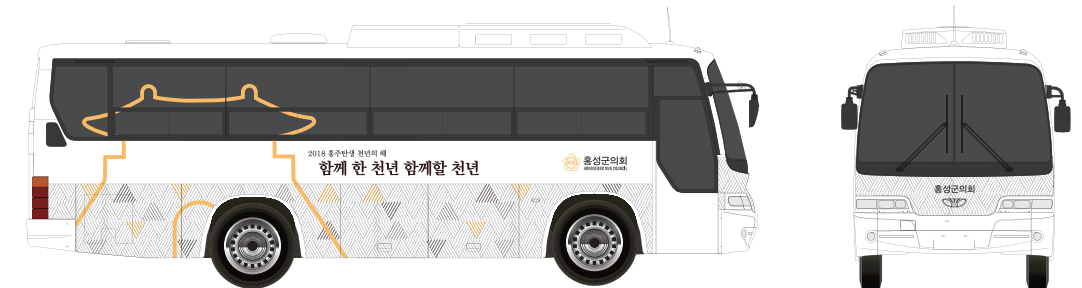

디자인 시안 2



디자인 시안 3

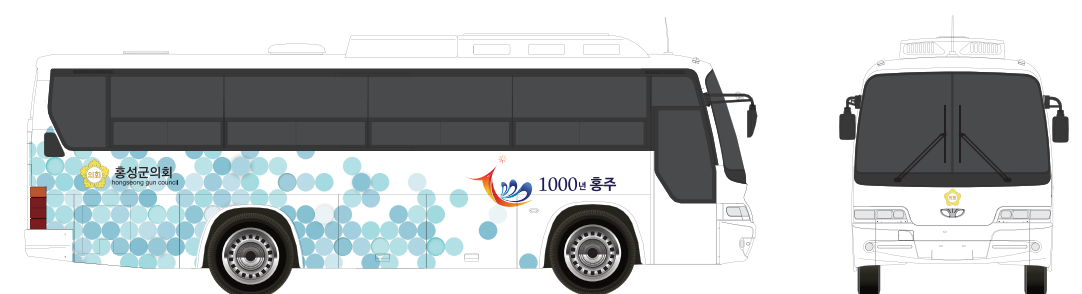

홍성여자중학교 환경개선사업

- ▶ 신청기관 : 충청남도교육청 시설과
- ▶ 사업유형 : 공공건축
- ▶ 신청시기 : 기본계획단계
- ▶ 자문위원 : 김지현 교수(한밭대학교)

사업내용 및 현황분석

- 공간별 특성 결여
 - 모든 공간이 동일한 컬러로 적용되어 획일화된 이미지로 각 공간별 특성이 결여되어 있음
- 위치에 대한 인지성 부족
 - 학년별, 층별 동일한 이미지로 위치에 대한 인지성이 떨어짐
- 아이덴티티 결여
 - 전체적으로 생기 없는 이미지로 여자 중학교만의 아이덴티티 결여



디자인 현장적용



현황사진

컨설팅 내용

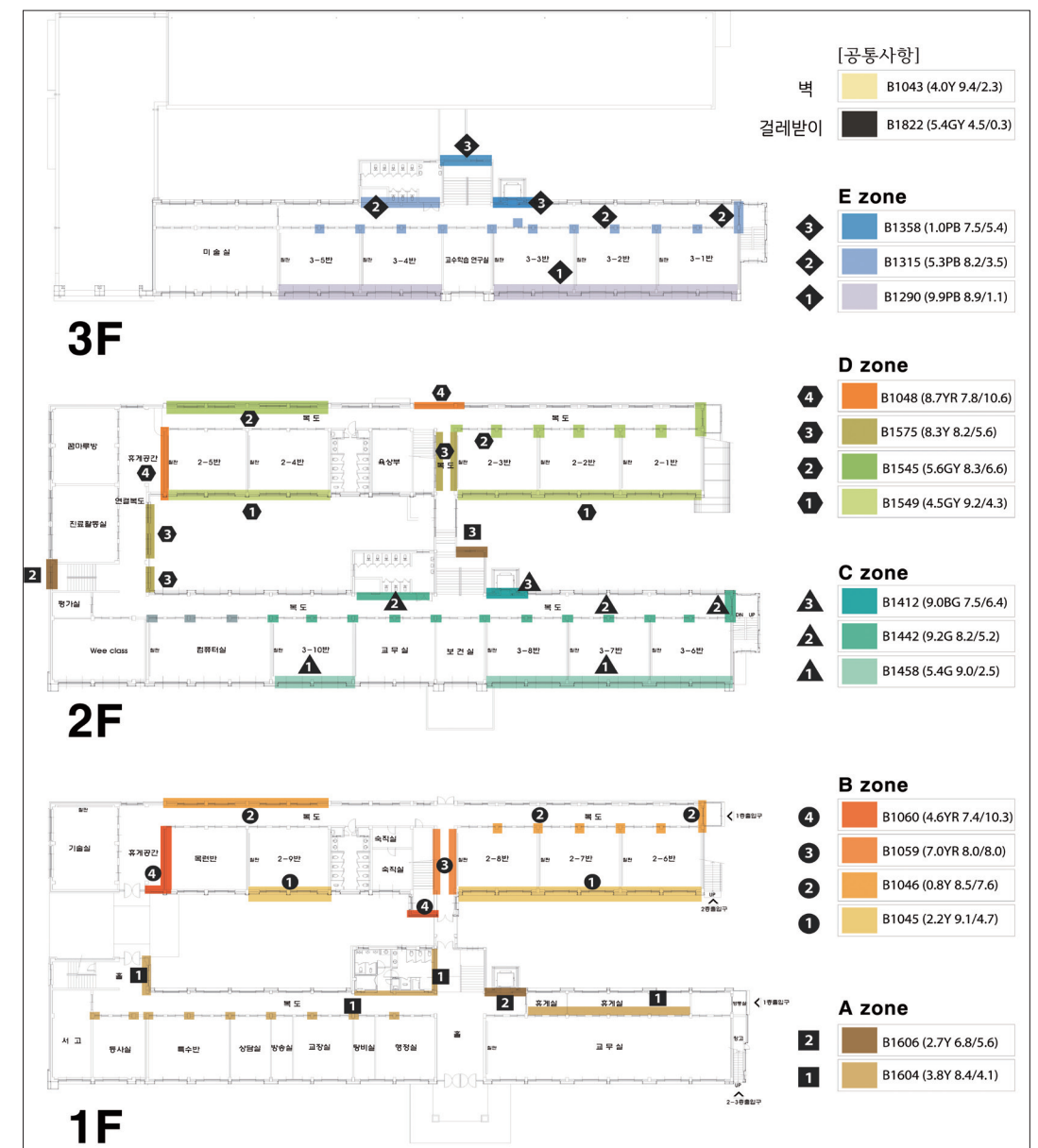

컨설팅 제시안(복도)

홍주중학교 외벽개선공사

- ▶ 신청기관 : 충청남도교육청 시설과
- ▶ 사업유형 : 공공건축
- ▶ 신청시기 : 기본구상단계
- ▶ 자문위원 : 한태권 교수(호서대학교)

사업내용 및 현황분석

- 노후화 및 증개축에 따라 외벽 부분에 여러 문제점을 야기하고 있는 홍주중학교의 외피를 새롭게 개선하기 위한 입면 디자인의 방향을 컨설팅함.
- 예산을 고려해 금번 공사에서는 현황도면 상의 정면도와 좌측면도에 대한 디자인 개선을 컨설팅 범위로 함
- 홍주중학교에서는 외벽 개선공사를 통해 다음과 같은 효과를 기대함
 - 외벽 개선을 통한 주변 환경과의 조화
 - 외벽의 누수 문제 해결 및 에너지 성능의 향상
 - 학생들의 교육환경 개선



컨설팅 방향



현황사진

컨설팅 내용

- 대상 건물은 현재 명확한 흐름 없이 기둥을 통한 수직적인 요소에 의해 주변의 흐름으로 확장 되지 못하고 구축적인 모습으로 입면이 구성되어 있었다면, 수평적인 요소를 강조하며 입면에 확실한 변화를 주는 동시에 수평적으로 모서리 경계를 모호하게 함으로써 주변 풍경으로 확장 되는 효과를 줌
- 사선 형태의 신축 체육관과 달리 대상 건물은 직교에 의한 딱딱한 박스형 형태로 되어 있는데, 박공형태의 입면 요소를 넣어서 이런 딱딱한 박스 형태의 입면에 변화를 주는 동시에, 박공 형태를 통해 산의 형태를 형상화하여 홍성 사거리에서 보았을 때, 뒤편 자연 풍경과 조화를 이루도록 함

디자인 시안 1



디자인 시안 2



예산군 차량형 이동식 공중화장실 외부 디자인

- ▶ 신청기관 : 예산군 환경과
- ▶ 사업유형 : 공공매체
- ▶ 신청시기 : 기본구상단계
- ▶ 자문위원 : 이기윤 교수(대전과학기술대학교)

사업내용 및 현황분석

- 예산군은 차량형 이동식 화장실을 보급하기 위해 이동식 화장실의 벽면을 활용하여 예산군을 홍보 할 수 있는 디자인을 계획하고 있음
- 차량형 이동식 화장실은 각종 축제와 행사시 활용되므로 주민뿐만 아니라 외부인에게도 예산군을 홍보할 수 있는 상징물을 중심으로 디자인을 계획해야 함

디자인 시안 1



컨설팅 내용

- 예산군의 정체성과 이미지를 극대화하고, 주변 환경과의 조화를 고려하는 디자인 개발
- 남녀 및 장애인 식별이 용이한 디자인 심볼 및 색상을 계획하고, 이동 및 설치를 고려하여 적용
- 야외 설치를 고려하여 장거리에서도 식별 가능하도록 하고, 타 시설물과 일관성 있는 디자인으로 계획하여 예산군의 정체성을 확립

디자인 시안 2

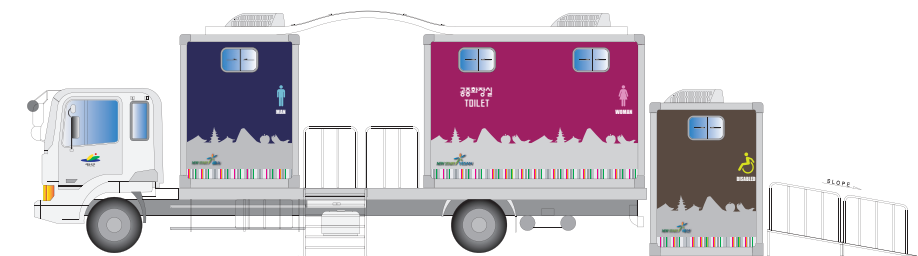

디자인 시안 3



골목길 아트갤러리 2차 조성사업

- ▶ 신청기관 : 예산군 도시재생과
- ▶ 사업유형 : 공공공간
- ▶ 신청시기 : 기본계획단계
- ▶ 자문위원 : 이종세 교수(건양대학교)

사업내용 및 현황분석

- 1차 환경 개선 사업으로 일부 공간이 조성되었으나 미흡한 부분에 대한 2차 사업 추진에 따른 계획에 대한 디자인 컨설팅으로써, 공공디자인으로서 갖추어야 할 장소성, 문맥성, 기능성 관점에서 계획안에 대한 방향을 제시함
- 대상지는 대체적으로 노후된 가로경관을 형성하고 있으며, 서터가 닫혀진 상태로 방치되어 있는 상점들도 있어 어두운 분위기를 조성하고 있음
- 밝고 활기찬 이미지를 부여하고 좁은 골목길 만큼 볼거리가 많고 집중된 과거의 재현이 필요함



디자인 현장적용



현황사진

컨설팅 내용

- 기존 계획안에서 제시하고 있는 3개의 분리된 물리적 구역에 디자인 개념을 잘 접목시켜 하나의 공간이야기로 발전되는 일관된 시나리오로 제시할 필요가 있음
- 입구성을 나타내기 위한 조형물은 과하지 않게 하고 제시하고 있는 벽화와 함께 벤치를 추가하여 실제 벤치로 사용하도록 하고, 벽면 이용 목간판은 적용 대상 스케일을 고려하여 함축하여 제시할 필요가 있음
- 예산장터를 강조하기 위한 벽화는 대상 면적 스케일을 고려하여 축소 및 위치를 변경하고, 스토리적 연결성이 약한 벽화 대신 단순한 패턴과 컬러를 적용할 것을 권장함



기존 계획안

태안향교 주변 벽화마을 조성사업

- ▶ 신청기관 : 태안군 도시건축과
- ▶ 사업유형 : 공공공간
- ▶ 신청시기 : 기본구상단계
- ▶ 자문위원 : 문선욱 교수(청운대학교)

사업내용 및 현황분석

- 향교에 근접해 있는 대상 마을은 특색이 없는 일반적인 마을 경관을 형성하고 있으며 40가구 정도의 작은 마을임
- 창고 및 농사도구, 쓰레기, 폐가 등이 방치되어 경관저해 요소로 작용하고 있음
- 또한 주택이 대부분 노후되어 벽체 미장이 필요한 상황임



디자인 현장적용



현황사진



기존 계획안(벽화 시뮬레이션)

기본계획안 검토

- 최근 벽화마을 조성 사례가 많아지면서 주민과 방문객 간, 주민들 간 갈등의 문제가 발생되고 있으며, 지속적인 관리가 안되어 오히려 경관저해 요소로 작용하는 경우가 많음
- 대상 마을에 제시된 시뮬레이션 벽화가 마을의 특화성을 부각시킬 수 있을지 의문이며, 벽화를 적용하기보다 단색 위주의 색채를 적용하는 것이 바람직하다고 판단됨
- 벽화를 적용한다면 구체화 기법의 그림보다는 단색 위주의 색채를 적용하여 향교마을의 단아하고 따뜻한 느낌을 부여할 필요가 있음

컨설팅 내용

- 태안군 경관기본계획에서 제시하고 있는 색채사용 범위내에서 향교와 어울리는 YR계열의 색채를 적용하여 향교마을의 단아하고 따뜻한 이미지를 부여할 것을 권장함
- YR계열의 색을 주조색, 보조색으로 톤온톤 배색을 적용하도록 함

주조색		보조색	
8YR 8.5/2	8YR 8/3	8YR 7/6	7.6YR 5.7/2.1

어린이10호 공원조성사업

- ▶ 신청기관 : 태안군 도시건축과
- ▶ 사업유형 : 공공공간
- ▶ 신청시기 : 기본구상/기본계획/실시설계
- ▶ 자문위원 : 김준연 교수(나사렛대학교), 최창호 교수(천리포수목원), 박혜은 전임연구원(충남공공디자인센터)

사업내용 및 현황분석

- 대상지 기존 지형을 활용하면서 토목공사를 최소화 할 수 있도록 해야 함
- 어린이의 상상을 자극할 수 있는 맞춤형 어린이공원 조성을 위해 주변 어린이집에 요청하여 워크숍을 진행하여 아이디어를 반영할 필요가 있음
- 주변에 어린이집, 도서관, 초등학교, 아파트 등이 인접해 있어 활용도가 높을 것이라 예상되며, 대상지 측면으로 도로건설이 예정되어 있어 인입이 유리하나 입구와 출구를 명확히 구분할 필요가 있음
- 인권 및 약자를 고려한 충남형 공원조성 시범사업 일환으로 추진되는 것이므로 공간구성에 있어서 노약자, 어린이, 장애인 등을 고려하여야 함



디자인 적용 조감도



현장사진

어린이집 워크숍에서 제시된 아이디어

컨설팅 내용

- 설계도면상 놀이기구 및 시설물 배치로 보았을 때 공간은 무장애 통합 놀이 zone, 모험놀이 zone, 어른과 영유아를 위한 zone으로 구분할 수 있으며, 무장애 통합 놀이 zone은 영유아도 이용할 수 있는 공간으로 조성하는 것이 바람직함
- 각 zone에 맞는 공간계획측면에서 휠체어 이동 폭 확보, 경사로 설치, 공간의 혼잡에 따른 계단 위치 변경, 보호자 쉼터 공간 추가 계획, 연령 및 기능을 고려한 시설물 위치 변경, 공원안내 표지 추가 계획이 필요함

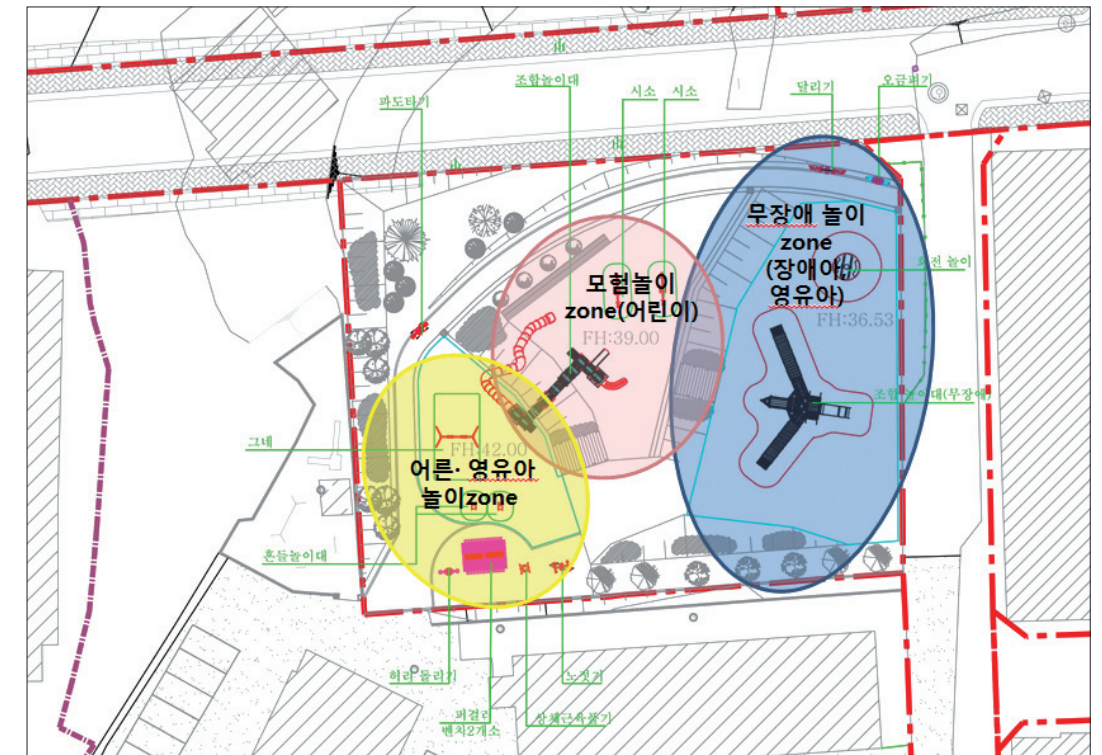

디자인 방향 제시

태안군 공동주택 관리비용 지원사업

- ▶ 신청기관 : 태안군 도시건축과
- ▶ 사업유형 : 공공건축
- ▶ 신청시기 : 기본구상단계
- ▶ 자문위원 : 서유선 교수(남서울대학교)

사업내용 및 현황분석

- 본 디자인 컨설팅은 태안군 ‘공동주택 관리비용지원사업’의 방편으로 노후화된 아파트의 외벽그래픽을 개선하여 주민들에게 개선된 주거환경공간을 제공하기 위한 사업임
- 아파트는 단지간, 단지내 건물 구조가 통일성이 없고, 외벽 디자인도 일관성이 없어 새로운 디자인 계획이 필요한 상황임
- 아파트 아이덴티티(아파트명, 동 호수)와 태안군 심볼마크가 표기되어 있지 않아 보완이 필요한 상황임



디자인 적용



현황사진

컨설팅 내용

- ‘2015 충청남도 건축물 색채 디자인 가이드라인’을 준용하여 아파트 색채디자인을 계획함
- 본 아파트 색채디자인의 경우 공공주택에서 비도시 지역에 해당되며, 아래의 그림과 같이 제안함

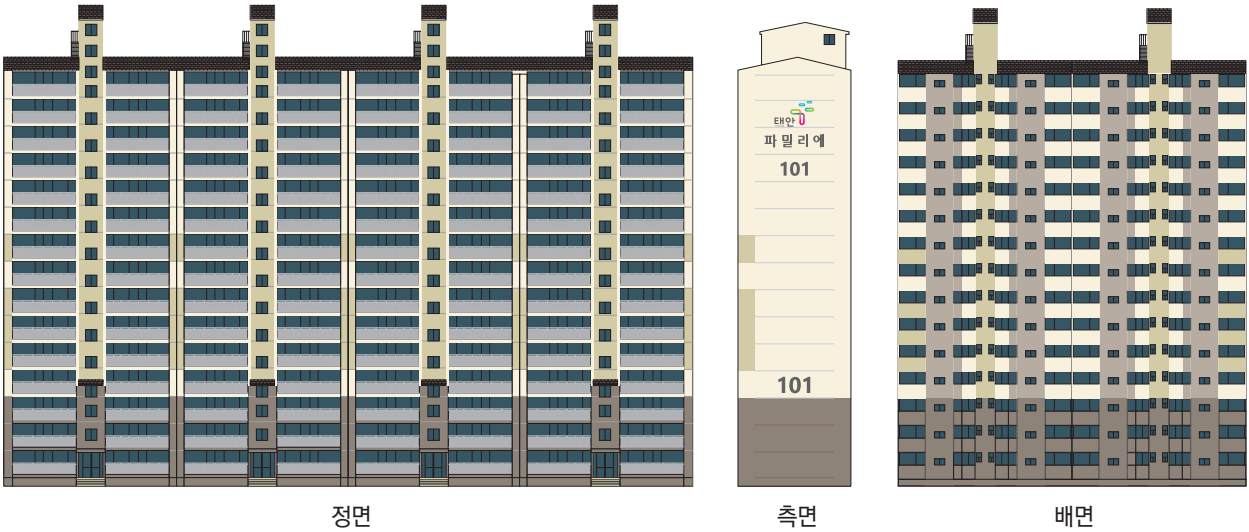
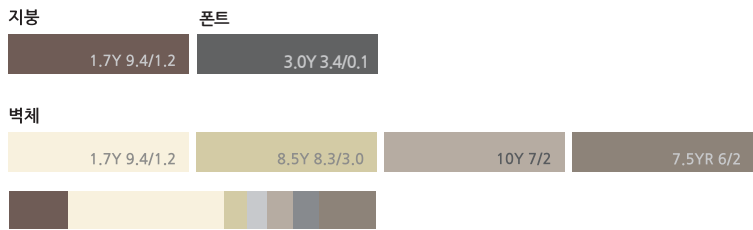

디자인 시안

공공디자인사업 사전진단 시스템

충청남도 공공디자인 균형화 진단프로그램

- ▶ 진단주체 : 충청남도 및 시·군의 공공디자인 전담조직 공무원 1인
(공공디자인 전담조직 공무원이 없는 경우에는 공공디자인 분야의 외부 전문가 1인)
- ▶ 진단시기 : 공공디자인 관련 신규사업의 초기 구상단계
- ▶ 진단목적 : 공공디자인 관련 신규사업이 충청남도 또는 해당 시·군이 제시하는 공공디자인기본 개념과 정합성을 이루는지 여부 진단
- ▶ 진단항목 : 사업의 목적, 효과적 측면
- ▶ 진단대상 : 구상 중인 신규개발사업, 충청남도 및 시·군에서 기 시행한 공공디자인 관련 사업
- ▶ 기대효과 : 사업들 간 편중 또는 중복 여부를 종합적으로 진단 가능

충청남도 공공디자인 균형화 진단프로그램					
소속		일시		성명	(인)

사업 또는 계획	충청남도 공공디자인 기본개념				
	통합디자인	사람중심 디자인	참여디자인	지속가능한 디자인	지역정체성 디자인
진단 점수	3 : 매우 밀접 / 2 : 밀접 / 1 : 보통 / 0 : 관계 없음				

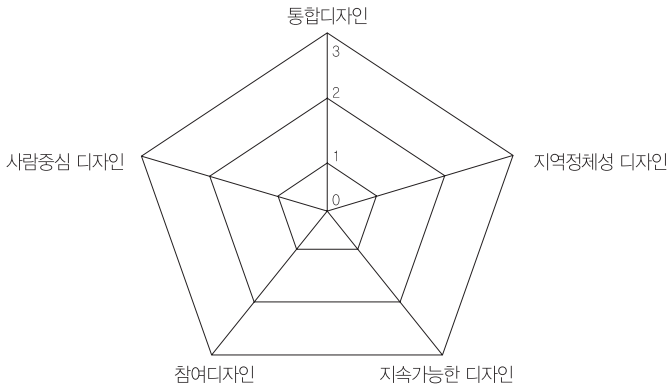

진단결과	적합, 수정 및 보완, 부적합
진단총평	

충청남도 공공디자인 신규개발사업 진단지표

- ▶ 진단주체 : 충청남도 및 시·군의 공공디자인 전담조직 공무원 1인, 공공디자인 분야 외부 전문가 2인 (총 3인)
- ▶ 진단시기 : 공공디자인 관련 신규개발사업의 구상단계
- ▶ 진단목적 : 구상단계에 있는 개별사업을 대상으로 사업의 내용, 예산, 기간, 기대효과 등의 적정성 여부 진단
- ▶ 진단항목 : 사업의 목적, 방법, 효과적 측면

충청남도 공공디자인 균형화 진단프로그램					
사업명					
소속		일시		성명	(인)

1. 사업의 내용에 공공성이 반영되어 있습니까? () *복수답변 가능

- ① 다수의 구성원들이 공공으로 소유·사용·관리하는 내용 (2.6)
- ② 누구나 언제든지 쉽게 접근하고, 이용할 수 있는 내용 (2.5)
- ③ 공공의 이익을 지향하는 내용 (2.3)
- ④ 국제적 수준의 서비스 환경을 갖춘 내용 (1.6)
- ⑤ 해당사항 없음 (0.0)

2. 사업의 내용이 충청남도 또는 해당 시·군의 어떤 법·제도에 부합합니까? ()

- ① 충청남도 공공디자인 조례 (8.1)
- ② 충청남도 경관 조례 (8.8)
- ③ 해당 시·군의 공공디자인 조례 (13.0)
- ④ 해당 시·군의 경관조례 (7.2)
- ⑤ 해당 시·군의 도시디자인 조례 (5.2)
- ⑥ 해당사항 없음 (0.0)

3. 사업의 내용이 충청남도 또는 해당 시·군의 어떤 기본계획에 부합합니까? ()

- ① 충청남도 공공디자인 기본계획 (7.4)
- ② 충청남도 경관기본계획 (6.8)
- ③ 해당 시·군의 공공디자인 기본계획 (11.0)
- ④ 해당 시·군의 경관기본계획 (6.5)
- ⑤ 해당 시·군의 도시기본계획 (3.9)
- ⑥ 해당사항 없음 (0.0)

4. 사업의 내용이 충청남도 또는 해당 시·군의 어떤 가이드라인에 부합합니까? ()

- ① 충청남도 공공디자인 가이드라인 (7.8)
- ② 해당 시·군의 경관 또는 공공디자인 가이드 라인 (11.0)
- ③ 해당 시·군의 경관 또는 공공디자인 요소별 상세 가이드라인 (7.0)
- ④ 해당 시·군의 공공디자인 요소별 표준디자인 (매뉴얼) (5.5)
- ⑤ 해당사항 없음 (0.0)

5. 사업의 내용이 독창성을 나타내고 있습니까? ()

- ① 충청남도 및 해당 시·군의 고유한 지역성 및 정체성을 기반으로 한 사업 (3.0)
- ② 충청남도 및 해당 시·군에서 진행한 선행계획을 기반으로 한 사업 (1.7)
- ③ 인근 시·군에서 진행한 유사사업을 기반으로 한 사업 (0.7)
- ④ 선진사례를 기반으로 한 사업 (0.8)
- ⑤ 해당사항 없음 (0.0)

6. 사업예산 규모와 배분방법은 무엇을 기준으로 작성하였습니까? ()

- ① 해당 시·군의 계약예규(용역 및 사업의 예정가격 작성기준 등)를 기반으로 작성 (6.0)
- ② 해당 시·군의 선행계획을 참고하여 작성 (5.6)
- ③ 인근 시·군의 유사사업을 참고하여 작성 (3.4)
- ④ 용역사의 견적을 토대로 작성 (4.0)
- ⑤ 해당사항 없음 (0.0)

7. 사업기간 설정에 대한 작성 방법은 무엇입니까? ()

- ① 사업의 세부항목별 투입인원과 투입율을 고려 (4.0)
- ② 해당 시·군의 선행계획을 참고하여 작성 (3.5)
- ③ 인근 시·군의 유사사업을 참고하여 작성 (2.5)
- ④ 연내 준공을 목표로 작성 (1.6)
- ⑤ 해당사항 없음 (0.0)

8. 사업의 내용을 내부 경관 또는 공공디자인 관련 전담조직(담당자)과 협의하였습니까? ()

- ① 전담조직 부서장과 협의 (10.0)
- ② 전담조직 디자인 전문직(디자인 기능직 또는 계약직) 담당자와 협의 (8.5)
- ③ 전담조직 일반직(행정공무원)과 협의 (3.5)
- ④ 예산 및 회계부서 담당자와 협의 (2.3)
- ⑤ 해당사항 없음 (0.0)

9. 사업의 내용 중 주민의 의견이나 참여 프로그램이 포함되어 있습니까? ()

- ① 민원해결을 목적으로 신규사업 개발 (3.8)
- ② 신규사업의 자료수집단계에서 주민의 의견 청취 (3.0)
- ③ 사업의 세부내용 중 주민참여프로그램 운영 예정 (3.6)
- ④ 사업진행과정 중 주민공청회 개최 예정 (5.0)
- ⑤ 해당사항 없음 (0.0)

10. 사업의 내용이 타 사업과 연계성이 있습니까? ()

- ① 해당 시·군에서 수립한 경관 또는 도시디자인 기본계획의 개념 및 방향성 유지 (7.4)
- ② 해당 시·군에서 수립한 공공디자인 기본계획의 개념 및 방향성 유지 (10.0)
- ③ 해당 시·군에서 수립한 요소별 공공디자인 상세 가이드라인 및 실행매뉴얼 활용 (5.6)
- ④ 해당 시·군에서 진행한 선행계획의 디자인방향 적용 (2.9)
- ⑤ 해당사항 없음 (0.0)

11. 사업의 내용이 연속성 및 지속성이 있습니까? ()

- ① 온/오프라인을 통해 최근 이슈화되는 사안을 반영한 사업 (4.2)
- ② 해당 시·군의 정책 변경 및 공약 실천을 위해 실행하는 사업 (5.2)
- ③ 해당 시·군의 선행계획과 연계되어 개발하는 단계별 사업 (10.0)
- ④ 후속 사업의 근거를 마련하기 위한 기초사업 (8.7)
- ⑤ 해당사항 없음 (0.0)

12. 사업의 결과물에 대한 긍정적인 파급효과를 기대할 수 있습니까? ()

- ① 해당 시·군의 경제 활성화 (5.3)
- ② 해당 시·군의 도시공간환경 개선 (11.3)
- ③ 해당 시·군 내 공공디자인 개념 확산 (12.0)
- ④ 해당 시·군의 차기년도 공공디자인 예산 확보 (7.5)
- ⑤ 해당사항 없음 (0.0)

종합점수	점
진단결과	적합, 수정 및 보완, 부적합
진단총평	

공공디자인사업 사후진단 시스템

- ▶ 사후진단은 모든 사업에 대해서 ①사업추진지표, ②사업성과물지표(유형별)의 2가지를 진행
- ▶ ①사업추진지표는 공공공간/공공건축물/공공시설물 및 공공매체의 사업 유형과 상관없이 사업완료 후 진단하는 지표
- ▶ ②사업성과물지표는 공공공간/공공건축물/공공시설물 및 공공매체 3개의 사업 유형별 지표로 구성되어 있으며, 추진한 사업 유형에 맞는 진단지를 선택하여 진단
- ▶ ②사업성과물지표의 평가항목은 유형 구분 없이 모두 동일하나 세부항목지표는 유형의 특성에 맞도록 구성되어 있으므로 사업 유형에 맞는 진단지 활용
- ▶ 제시하고 있는 평가항목 및 세부항목지표를 그대로 활용해도 되며, 사업특성에 따라 이를 선택 또는 새롭게 추가하여 진단 가능
- ▶ 진단은 기본적으로 총 2회 실시하며, 평가항목 및 세부항목지표 중에는 1차와 2차 진단 시 상황에 맞는 것을 선택 또는 새롭게 추가하여 진단 가능
- ▶ 각 세부항목지표별로 1~5단계의 5점 척도 방식으로 평가되며 각 평가항목별 세부항목지표 값들의 평균값을 스파이더 다이어그램으로 표현
- ▶ 사업성과물지표 결과는 평가항목점수인 각 평가항목별 평균값에 대한 가중치의 총 점수로 표현
- ▶ 사후관리 계획을 수립하는데 참고할 수 있도록 진단결과에 대한 총평 작성

사업추진지표

▶ 진단지

대분류	평가항목	세부항목지표	매우미흡	미흡	보통	우수	매우우수	점수
Ⅰ. 목적	1. 정합성	① 사업구상의 사업목표와의 일관성 여부						
		② 사업구상의 사업 기본방향과의 일관성 여부						
		③ 계획 및 설계 내용과의 정합성 여부(시공 및 설치)						
		평균값						
	2. 정체성	① 지역의 역사 및 문화적 특성의 보존 여부						
		② 지역의 역사 및 문화적 특성의 활용 여부						
		③ 지역 고유의 상징 여부						
		평균값						
Ⅱ. 방법	1. 합리성	① 예산의 규모 및 배분의 적정성						
		② 사업기간의 적정성						
		③ 전문가 의견 반영 여부(자문회의 의견, 컨설팅 결과 등)						
		④ 디자인 전담조직의 의견 반영 여부						
		평균값						
	2. 참여성	① 주민설명회 및 주민교육 등 주민 의견 수렴 수단 유무						
		② 주민들의 요구 반영 여부						
		③ 주민들과의 협력 여부						
		평균값						
Ⅲ. 효과	1. 연계성	① 관련 유사 사업 추진 계획 유무						
		② 사업 추진을 통해 생성된 정보 활용 계획 유무						
		③ 사후관리 프로그램 수립 여부						
		평균값						
	2. 실효성	① 지역 활성화에 기여 여부(이용객 증가, 상권 활성화)						
		② 인지도 상승 등 지역 이미지 개선 여부						
		③ 기존 문제 개선 여부(주민 생활수준 향상 등)						
		평균값						

진단결과

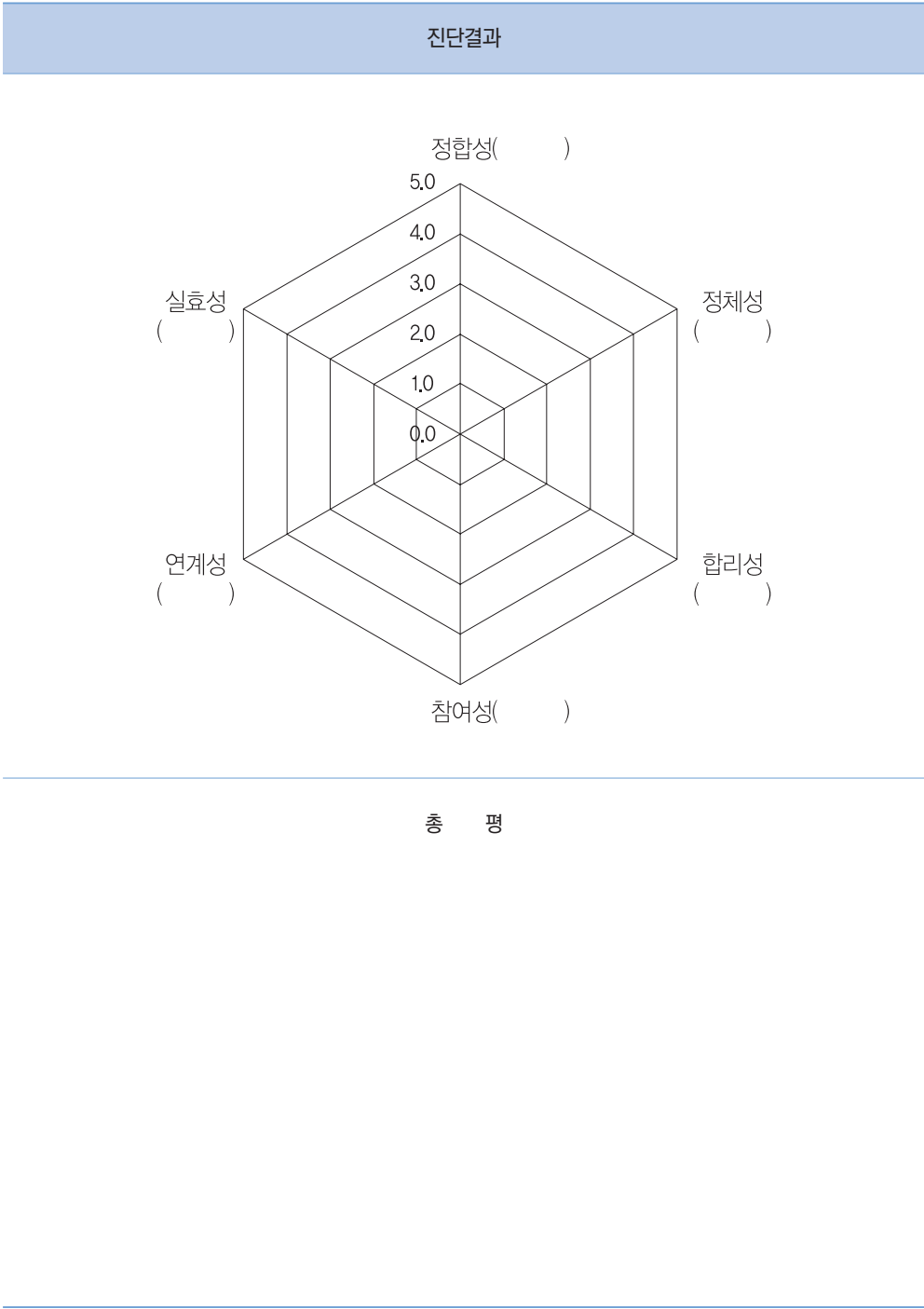

사업성과물지표(유형별)

공공공간 : 진단지

대분류	평가항목	세부항목지표	매우미흡	미흡	보통	우수	매우우수	점수	
Ⅰ. 가치 및 목표 달성	1. 공공성 (%)	① 개방성 확보 여부(공개공간)							
		② 다양한 활동이 가능하도록 고려							
		③ 접근의 용이성(위치, 대중교통의 편의성 등)							
	2. 디자인 (%)	④ 지역의 중요한 거점 역할 여부							
		평균값							
		평가항목점수							
Ⅱ. 이용 및 활성화	1. 안전성 (%)	① 주변경관과의 조화성(형태, 규모)							
		② 주변경관과의 조화성(재료, 색채)							
		③ 부속시설물 및 편의시설 간 조화성 (안내시설, 자전거보관대, 쓰레기분리수거, 벤치, 의자, 파고라 등)							
		평균값							
		평가항목점수							
		2. 사용성 (%)	① 차폐된 공간 없는 자연감시가 가능한 공간 구성 여부						
			② 미끄럼 방지 재료 사용 여부(진입부, 경사로, 엘리베이터 바닥 등)						
	③ 조명의 적절한 조도 확보 여부								
	④ 가로등 설치간격의 적정성								
	⑤ CCTV 설치장소의 적정성								
	평균값								
	평가항목점수								
	Ⅲ. 유지 관리	1. 공동체성 (%)	① 동선 및 배치의 적정성						
			② 공간활용의 유연성						
③ 지원 시설 배치의 적정성(안내소, 편의시설 등)									
2. 지속 가능성 (%)		④ 충분한 보행공간 확보 여부							
		⑤ 유니버설 디자인 적용 여부							
		평균값							
		평가항목점수							
		총점	① 주민 참여 프로그램의 적정성						
			② 지역 주민의 적극적 이용 여부(마을장터 등)						
평균값									
평가항목점수									
① 친환경적인 재료 사용 여부									
② 에너지 절감 계획 적용 여부									
③ 재료의 관리 및 보수 용이성									
④ 마감 및 도장 등 마무리 상태									
평균값									
평가항목점수									

▶ 공공공간 : 진단결과

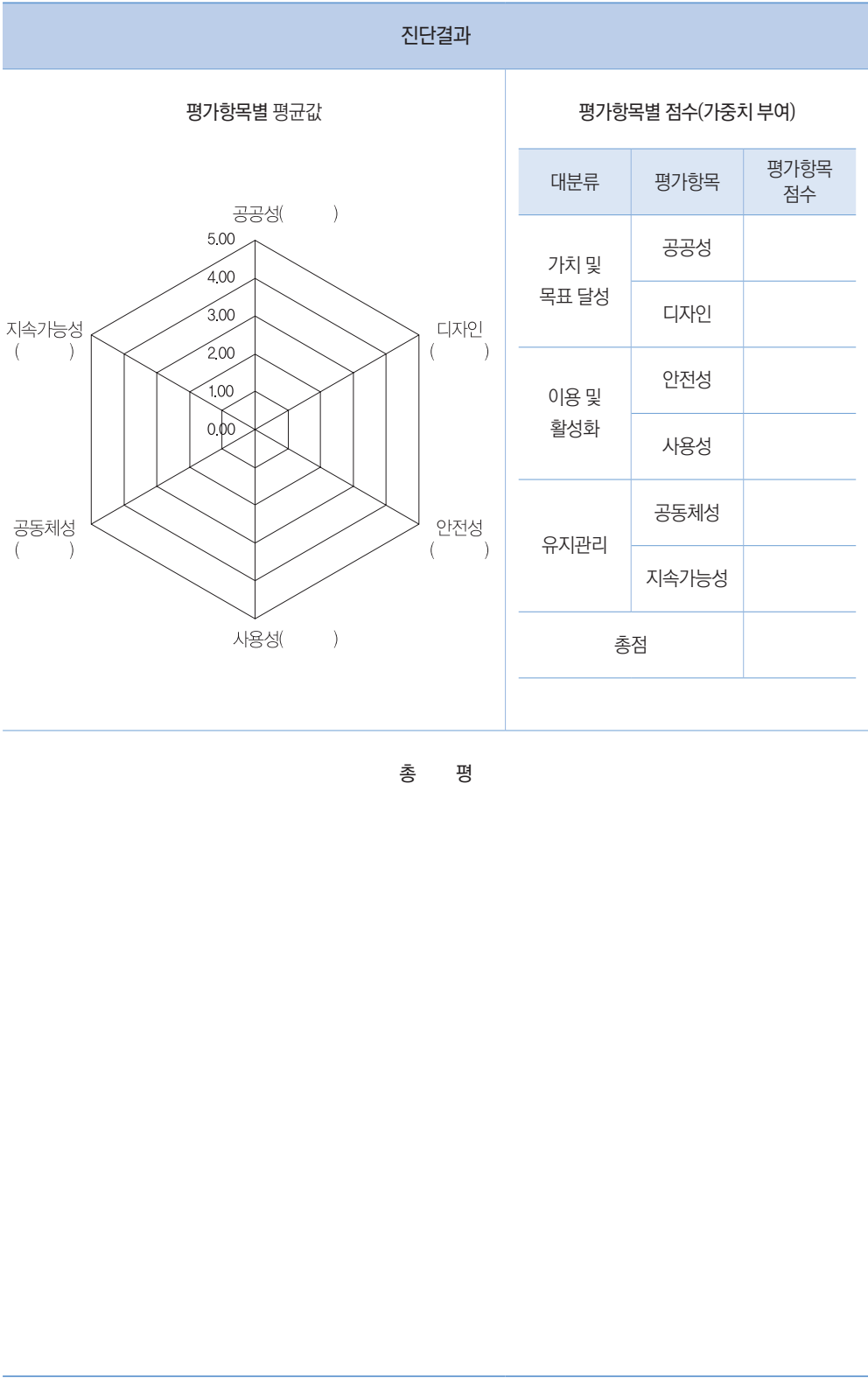

▶ 공공건축물 : 진단지

대분류	평가항목	세부항목지표	매우미흡	미흡	보통	우수	매우우수	점수
Ⅰ. 가치 및 목표 달성	1. 공공성 (%)	① 개방성 확보 여부(공개공간)						
		② 접근의 용이성(위치, 대중교통의 편의성 등)						
		③ 지역의 중요한 거점 역할 여부						
		평균값						
		평가항목점수						
	2. 디자인 (%)	① 주변경관과의 조화성(형태, 규모)						
		② 주변경관과의 조화성(재료, 색채)						
		③ 부속시설물 및 편의시설 간 조화성 (안내시설, 자전거보관대, 쓰레기분리수거, 벤치, 의자, 파고라 등)						
		④ 부속시설물 및 편의시설과 건축물과의 조화성						
		⑤ 기계설비시설물의 건축물과의 디자인 통합 여부						
평가값 평가항목점수								
Ⅱ. 이용 및 활성화	1. 안전성 (%)	① 차폐된 공간 없는 자연감시가 가능한 공간 구성 여부						
		② 미끄럼 방지 재료 사용 여부(진입부, 경사로, 엘리베이터 바닥 등)						
		③ 가로등 설치간격의 적정성						
		④ CCTV 설치장소의 적정성						
		⑤ 일조, 통풍 고려 여부						
		평가값 평가항목점수						
	2. 사용성 (%)	① 동선 및 배치의 적정성						
		② 지원 시설 배치의 적정성(안내소, 편의시설 등)						
		③ 유니버설 디자인 적용 여부						
		④ 규모 및 면적의 적정성						
평가값 평가항목점수								
Ⅲ. 유지 관리	1. 공동체성 (%)	① 주민 참여 프로그램의 적정성						
		② 지역 주민 이용공간을 위한 외부공간 확보 여부						
		평가값 평가항목점수						
	2. 지속 가능성 (%)	① 친환경적인 재료 사용 여부						
		② 에너지 절감 계획 적용 여부						
		③ 재료의 관리 및 보수 용이성						
		④ 자재와 맞는 공법 설계, 시공 여부						
		⑤ 마감 및 도장 등 마무리 상태						
		평가값 평가항목점수						
총점								

공공건축물 : 진단결과

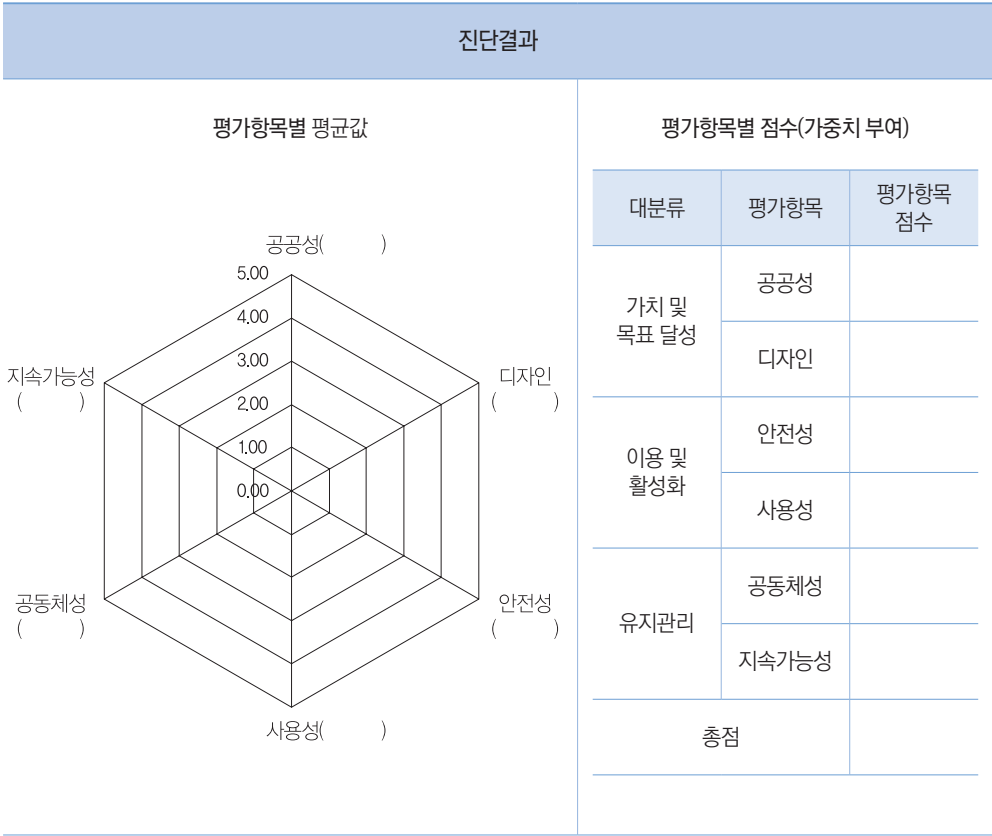

총 평

공공시설물 및 공공매체 : 진단지

대분류	평가항목	세부항목지표	매우미흡	미흡	보통	우수	매우우수	점수
I. 가치 및 목표 달성	1. 공공성 (%)	① 접근의 용이성(위치, 대중교통의 편의성 등)						
		② 거점 역할 여부						
		평균값						
	2. 디자인 (%)	① 주변경관과의 조화성(형태, 규모)						
		② 주변경관과의 조화성(재료, 색채)						
		③ 간결하고 일관성 있는 디자인 적용						
II. 이용 및 활성화	1. 안전성 (%)	④ 휴먼스케일 고려(도로 및 가로 폭 등)						
		평균값						
		평가항목점수						
	1. 안전성 (%)	① 차폐된 공간 없는 자연감시가 가능한 공간으로 구성						
		② 보행자의 통행 편의성 고려						
		③ 야간 시 안전을 고려한 조명 설치						
	2. 사용성 (%)	④ 안전장치 설치(방수 및 누전, 감전 대비)						
		⑤ 설치의 안정성						
		평균값						
		평가항목점수						
	2. 사용성 (%)	① 문구 및 픽토그램의 규격과 크기의 적정성						
		② 기능에 맞는 조명 설치(조도 등 고려)						
		③ 시설물의 크기와 높이의 적정성(보행자 및 운전자 고려)						
III. 유지 관리	1. 지속 가능성 (%)	④ 연관된 시설물 간 통합성으로 이용자의 편의성 향상						
		⑤ 유니버설디자인 적용 여부 (픽토그램, 소리 이용 시스템, 점자 스티커 등)						
		평균값						
	1. 지속 가능성 (%)	평가항목점수						
		① 친환경적인 재료 사용 여부						
		② 에너지 절감 계획 적용 여부						
III. 유지 관리	1. 지속 가능성 (%)	③ 재료의 관리 및 보수 용이성						
		④ 자재와 맞는 공법 설계, 시공 여부						
		⑤ 마감 및 도장 등 마무리 상태						
	1. 지속 가능성 (%)	평균값						
		평가항목점수						
		총점						

▶ 공공시설물 및 공공매체 : 진단결과

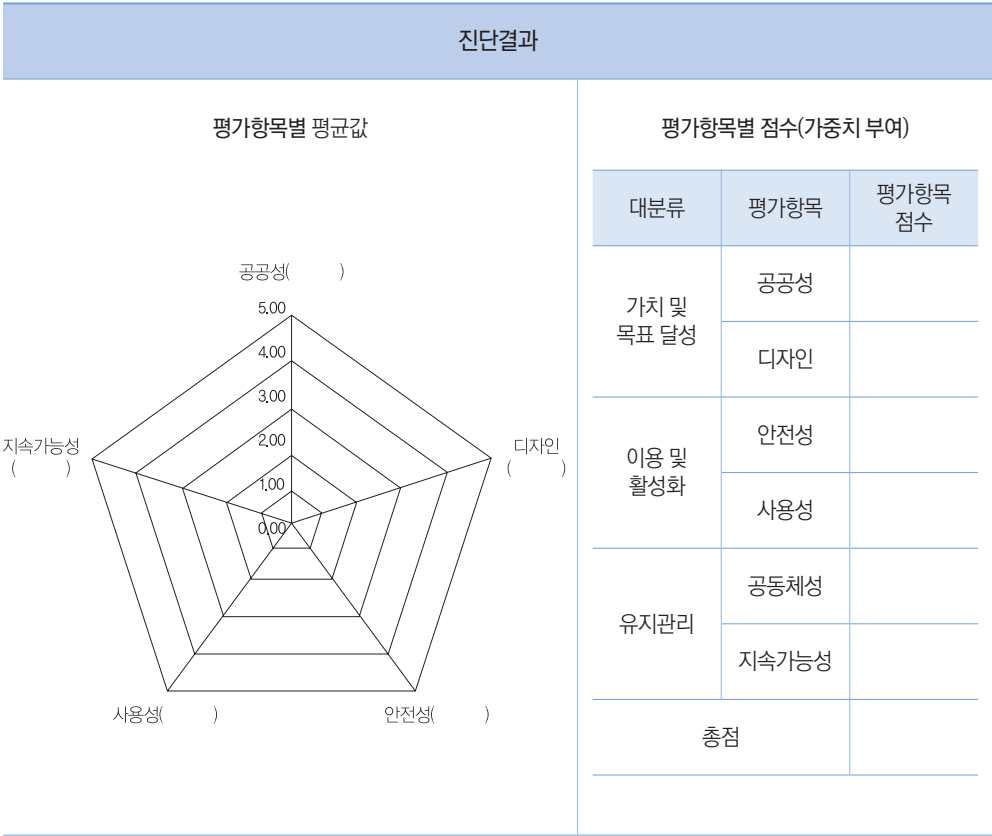

총 평

충남공공디자인센터 연구 성과

• 2017

- 충청남도 해안경관 실태 및 관련계획 분석
- 충청남도 농촌경관협정 추진 방안
- 충청남도 문화재 표지판 디자인 가이드라인

• 2016

- 충청남도 농촌 주거환경 개선 방안
- 충청남도 여성친화도시 조성을 위한 공공디자인 사업 추진 방안
- 충청남도 옥외광고물 관리방안

• 2015

- 충청남도 경관심의 개선 및 운영방안
- 충청남도 공공디자인 사업 사후진단지표 개발 및 활용방안
- 충청남도 홍보매체 디자인 가이드라인

• 2014

- 충청남도 공공디자인 통합기본계획
- 충청남도 공공디자인 미래발전계획
- 충청남도 범죄예방 디자인 가이드라인
- 충청남도 건축물 색채 디자인 가이드라인
- 충청남도 공사용 가림시설 디자인 가이드라인
- 충청남도 경관, 공공디자인 실태조사

담당 및 연구진

충청남도	충남연구원 공공디자인센터
김관호 건축도시과 과장	방재성 센터장
황진찬 공공디자인팀 팀장	오병찬 책임연구원
석 민 공공디자인팀 주무관	박혜은 전임연구원
이영희 공공디자인팀 주무관	김성희 연구원
황인자 공공디자인팀 주무관	
윤여국 공공디자인팀 주무관	

2017 충남공공디자인센터

인쇄 · 발행 2017년 12월
실 행 기 관 충청남도 건축도시과
충남연구원
충남공공디자인센터
인 쇄 처 삼성애드피아